

Aventura en Brasil con Brasilia

Un tour que incluye la capital, Brasilia. ¡exclusivo!



Explora las maravillas de Brasil junto a BIDtravel. Incluimos vuelos, traslados, hoteles, ¡y mucho más!

Más información y reservas online:

<https://www.bidtravel.es/ofertas-aventura-brasil-Brasilia>

TU VIAJE INCLUYE

- Vuelos incluyendo tasas desde el aeropuerto de tu elección
- Atención personalizada por un asesor experto
- Seguro médico de asistencia en viaje (válido para residentes en España)
- Posibilidad de ampliar noches en cada ciudad.

RIO DE JANEIRO

- Traslado aeropuerto GIG / Hotel / aeropuerto GIG - regular.
- 03 Noches de alojamiento en habitación Standard con desayuno e impuestos obligatorios incluidos.
- City Tour de Medio Día con y Pan de Azúcar en regular.

FOZ DO IGUAZÚ

- Traslado Aeropuerto Hotel / Aeropuerto IGU
- Cataratas Brasileñas y Argentinas con guía español - inglés. (Incluye entradas a los parques nacionales)
- 02 noches de alojamiento en habitación Standard con desayuno e impuestos obligatorios incluidos.

SALVADOR DA BAHIA

- Traslado Aeropuerto SSA / Hotel / Aeropuerto SSA - regular.
- City Tour de Medio Día histórico - Regular. Idioma: Español
- 03 Noches de alojamiento en habitación Standard con desayuno e impuestos obligatorios incluidos.

BRASÍLIA

- Traslado regular Aeropuerto Internacional de Brasilia / Hotel / Aeropuerto Internacional de Brasilia
- 02 Noches de alojamiento con desayuno y impuestos obligatorios incluidos.
- Visita de medio día en Brasilia

LO QUE TU VIAJE NO INCLUYE

ITINERARIO

10 días / 9 noches

Día 1. Vuelos - Llegada en el día

Vuelos. Llegada al aeropuerto internacional de Rio de Janeiro (GIG). Recepción por nuestro personal y traslado privado al hotel seleccionado. Resto del día libre. Alojamiento.

Día 2. Rio de Janeiro

Desayuno buffet servido en el restaurante del hotel. Hoy realizaremos un City Tour pasando por el centro de la ciudad de Rio de Janeiro y visitando los principales puntos turísticos incluyendo la visita al Pan de Azúcar desde donde se podrá disfrutar de una impresionante vista de la ciudad y sus playas. Regreso al hotel. Noche Libre. Alojamiento.

Día 3. Rio de Janeiro

Desayuno buffet servido en el restaurante del hotel. Día libre. Como tour opcional recomendamos conocer sobre la historia de Río de Janeiro y Brasil en un paseo a la ciudad Imperial de Petrópolis, Realizar un City tour a pie por el centro de Río de Janeiro, o visitar la estatua del Cristo redentor. Se ofrecen **varias visitas opcionales** en el tercer paso de la reserva

Día 4. Rio de Janeiro - Foz de Iguazú

Desayuno buffet servido en el restaurante del hotel. Traslado privado al aeropuerto internacional de Rio de Janeiro (GIG). Llegada al aeropuerto internacional de Foz do Iguazu. Recepción por nuestro personal y traslado regular al hotel seleccionado. Por la noche recomendamos un tour opcional Rafain **Cena Show**, que ofrecemos en el tercer paso de la reserva. Alojamiento.

Día 5. Foz de Iguazú

Desayuno servido en el restaurante del hotel. Por la mañana salida para conocer el lado Argentino de las cataratas del Iguazú. En la entrada al parque se encuentra un centro de visitantes equipado con una gran estructura con baños, centro médico, tiendas de regalos y paneles informativos sobre la biodiversidad del parque.

El transporte dentro del parque se realiza en un tren ecológico que une en varias paradas los principales puntos del Parque Nacional. Visitar el lado Argentino de las cataratas nos da la

posibilidad de hacer 3 recorridos diferentes en donde se obtienen diferentes visiones de esta maravilla del mundo. La primera parada es la Estación Cataratas, desde allí se puede hacer la visita al paseo Superior, o al paseo en la parte inferior.

Otra visita imperdible del parque es la Garganta del diablo, donde después de cruzar un camino de 1 kilómetro de pasarelas sobre el río se llega al punto donde se puede conocer de cerca esta gigantesca cascada.

Por la tarde visitaremos el lado Brasileiro de las cataratas del Iguazú. Luego de pasar por el centro de visitantes, continuaremos por una ruta que nos lleva hasta las magníficas Cataratas del Iguazú. Llegamos hasta el Mirador de las Cataratas, y a partir de este lugar, realizaremos una caminata de aproximadamente 1.200 m con un nivel de dificultad leve.

Durante la caminata tenemos vistas panorámicas de los diferentes saltos, y al final una fantástica aproximación de la Garganta del Diablo.

El paseo termina a la parte superior de las Cataratas, donde existe un bellissimo mirador con una vista panorámica al Río Iguazú superior; en este lugar hay un excelente restaurante y tienda de artesanía, donde podremos saborear un delicioso jugo de frutas natural o adquirir un souvenir del lugar. Antes de regresar al hotel, recomendamos no perder como tour opcional la experiencia Macuco Safari o un paseo por el parque de las aves. Regreso al hotel. Alojamiento.

Día 6. Foz de Iguazú - Salvador de Bahía

Desayuno buffet servido en el restaurante del hotel. Traslado regular al aeropuerto de Foz do Iguazu (IGU).

Llegada al aeropuerto internacional de Salvador (SSA). Recepción por **nuestro personal** y traslado regular al hotel seleccionado. Resto del día libre. Alojamiento.

Día 7. Salvador de Bahía

Desayuno servido en el restaurante del hotel. Por la mañana saldremos para realizar un paseo panorámico e histórico de la ciudad donde tendremos oportunidad de conocer algunos de los sitios más importantes de la historia de Brasil. Iniciaremos la visita en el Farol da Barra, que fue el primer faro de América (1698) y hoy es uno de los puntos donde al fin de tarde los locales se reúnen para ver el atardecer. Continuaremos la visita camino a la Ciudad Alta, pasando por el Corredor da Vitoria, donde aún existen casarones de la época colonial, el barrio de Campo Grande y Piedade.

En la Ciudad Alta, la visita será por las calles de adoquines de El Pelourinho donde podremos visitar algunas de las más hermosas Iglesias, como la de San Francisco de Assis, y Nuestra Senhora do Rosário dos Pretos (entradas no incluidas). Terminamos esta parte de la visita en el Largo del Pelourinho donde podremos visitar la Fundación Casa de Jorge Amado. Caminaremos

hasta el Mirador del Elevador Lacerda desde donde podremos apreciar la Ciudad Baja, parte de la Bahía de Todos los Santos. Regresamos al hotel. Resto del día libre. Recomendamos por la noche el espectáculo Balé Folclórico da Bahía (de lunes a sábado). Alojamiento.

Día 8. Salvador de Bahía

Desayuno buffet servido en el restaurante del hotel. Día libre a su disposición para conocer y disfrutar de la ciudad. Posibilidad de realizar excursiones opcionales que ofrecemos al final de su reserva, como el tour de islas que recorre alguna de las paradisíacas islas que se encuentran próximas a la ciudad de Salvador. Alojamiento

Día 9. Salvador de Bahia - Brasilia

Desayuno buffet servido en el restaurante del hotel. Traslado regular al aeropuerto. Vuelos. Traslado al hotel en Brasilia.

Salida para conocer en un tour de medio día la ciudad de Brasília y sus locales icónicos de arquitectura bellísima de los años 50. En este recorrido puedes conocer la zona residencial de Brasilia, llena de arenas verdes y tiendas comerciales, la Iglesia de Nossa Senhora de Fátima, el primer monumento inaugurado en la ciudad y proyectado por Oscar Niemeyer. El santuario de San Juan Bosco, con un interior sorprendente, inaugurado en los años 70, la Torre de TV, con estructura de hierro de más de 220 metros con una plataforma panorámica de 75 metros que ofrece una vista de 360º del Plano Piloto. Otros lugares como la sede del ejército brasileño, la Catedral Metropolitana, que es considerada un de los principales trabajos arquitectónicos de Oscar Niemeyer con una campaña que fue donada por el gobierno de España. También puedes conocer la Explanada de los Ministerios, con 17 predios organizados de manera alineada. Este tour también incluye el Palacio Itamaraty, donde está el Ministro de Relaciones Extranjeras, con una escultura llamada "Meteoro", representando los cinco continentes del mundo; La plaza de los tres poderes, donde se encuentra el Ejecutivo, en Palacio do Planalto, Judiciario, en la Suprema Corte y Legislativo en el Congreso Nacional. Hay también una sección de visitas al Palacio Jaburu, donde reside el vicepresidente y al Palacio de la Alvorada, así como al sector de las Embajadas. Noche libre. Alojamiento.

Día 10. Brasilia - Regreso

Desayuno servido en el restaurante del hotel. Salida del hotel en horarios 3h40, 7h30, 10 h, 12 h y 18 h en regular para el aeropuerto de Campo Grande. Vuelos de vuelta a casa, llegada al día siguiente. Fin de nuestros servicios.

TOURS OPCIONALES, dependiendo del vuelo que elijas podrás hacer esta visita

TOUR CULTURAL - (Duración 3h)

Visitas al Museo del Banco Central: Incluye billetes, documentos y moneda nacionales. Muestra

la piedra de oro más grande encontrada en Brasil; Sede de la Caixa Económica Federal, donde la forma cilíndrica contrasta con los otros edificios distinguidos en el perfil de la ciudad. Dentro del pasillo vemos unas vidrieras sobre la representación de los estados brasileños; Palacio de Itamaraty, diseño de Oscar Niemeyer, con columnas de hormigón, vidrio y espacios libres, así como una extraordinaria colección de obras de arte. Alberga el Ministerio de Relaciones Exteriores. En el foso circundante con paisaje de Burle Marx, una escultura llamada “El Meteoro” de Bruno Giorgi representa los cinco continentes Visitar el interior es posible; Congreso Nacional: representa al Poder Legislativo. Los platos sostienen la Cámara de Diputados y el Senado, donde se realizan las sesiones plenarias. La copa invertida es la del Senado, y la copa vertical, la de la Cámara de Diputados. (Visita adentro); Universidad de Brasilia, inaugurada en 1962, es uno de los campus más grandes de Brasil. El edificio principal representa el Instituto Central de Ciencias que fue diseñado por Óscar Niemeyer. *Este tour no está disponible los lunes*.

ALOJAMIENTOS QUE SE INCLUYEN EN ESTE VIAJE

Turista

Rio de Janeiro

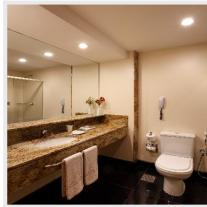

Windsor Copa Hotel ★★★

Este elegante hotel se encuentra en el corazón de Copacabana, a solo 300 metros de la que posiblemente sea la playa más famosa del mundo. Si deseas explorar Río de Janeiro, la estación de metro Cardeal Arcoverde está a menos de 10 minutos a pie y el Pan de Azú ...

Iguazu Falls

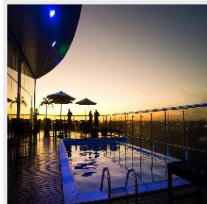

Viale Tower Hotel ★★★

Este hotel, un edificio majestuoso y hermoso, ocupa una superficie de 9000 metros cuadrados. Los huéspedes pueden disfrutar de una decoración minimalista pero con un gran refinamiento. Esta encantadora propiedad está estratégicamente ubicada en el centro de la ...

Brasilia



St Paul Plaza Hotel ★★★

Aprovecha las opciones recreativas que se ofrecen, que incluyen una piscina al aire libre, un baño de vapor y un gimnasio. Entre las comodidades adicionales de este hotel se incluyen acceso inalámbrico a internet de cortesía, servicio de conserjería y un telev ...

Primera

Rio de Janeiro



South American Copacabana Hotel ★★★★★

Las playas de Copacabana e Ipanema y el Corcovado, el Pan de Azúcar, imágenes icónicas de Brasil, están a poca distancia de este moderno hotel en Río de Janeiro. Las playas y una gran variedad de restaurantes y tiendas están a solo unos pasos, atracciones como ...

Salvador da Bahia - Costa Do Sauipe



Real Classic Bahia ★★★★★

El Real Classic Bahia Hotel, un establecimiento de primera línea de playa en Salvador, ofrece impresionantes vistas panorámicas de la Playa de Pituba. Ideal para viajes de negocios o placer, este moderno hotel proporciona un cómodo acceso a las principales atracciones de la ciudad.

Salvador da Bahia - Costa Do Sauipe

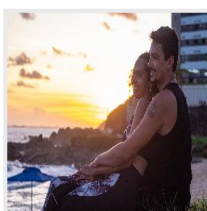

Portobello Ondina Praia ★★★★★

El hotel se encuentra en el atractivo barrio de Ondina, la zona más exclusiva de la ciudad, junto a la playa. En las inmediaciones encontrarás las principales atracciones de ocio, comercios y todos los servicios que puedas necesitar durante tu estancia en Salvador.

Superior

Rio de Janeiro

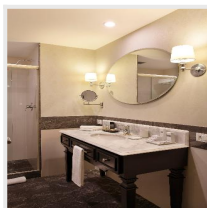

Miramar by Windsor Copacabana Hotel ★★★★★

Este lujoso hotel de primera clase goza de una ubicación privilegiada en el centro de Río de Janeiro, a pocos metros de la famosa playa de Copacabana. El centro histórico se encuentra también cerca y el famoso Pan de Azúcar está a un paseo de 10 minutos. Los c ...

Iguazu Falls

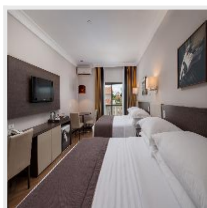

Wish Foz do Iguacu ★★★★★

El hotel, situado en la ciudad de Foz de Iguazú, es un lujoso complejo rodeado por bellos paisajes. Está a 7 km del parque nacional de Iguazú. Se trata de un lujoso complejo tipo club que ofrece elegantes habitaciones y bungalós, así como instalaciones deporti ...

Salvador da Bahia - Costa Do Sauipe

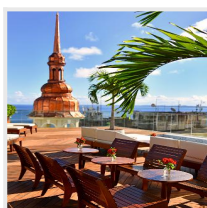

Fera Palace Hotel ★★★★★

Situado en el corazón de Salvador da Bahia, el sofisticado Fera Palace Hotel ofrece 81 habitaciones bien equipadas para sus huéspedes. Mantente conectado con wifi gratuito durante toda tu visita. Para mayor comodidad, el hotel ofrece recepción 24 horas y un pr ...

BIDhotel

Iguazu Falls



Viale Iguassu Hotel ★★

El Hotel Viale Iguassu ofrece alojamiento cómodo, práctico y económico en Foz do Iguacu. Sus 126 habitaciones cuentan con duchas relajantes, camas confortables y climatización. Los viajeros de negocios apreciarán el ambiente renovador y las instalaciones compa ...

+ 6 hoteles más disponibles. Consulta todos los alojamientos en:
<https://www.bidtravel.es/ofertas-aventura-brasil-Brasilia>



IMPORTANTE

RECOMENDACIONES

- Llevar ropa leve y cómoda.
- Traer protector solar.
- Utilizar gorros y gafas de sol.
- Traer repelente.
- Consultar la previsión del tiempo.



Las mejores reseñas en aplicaciones externas de opiniones:

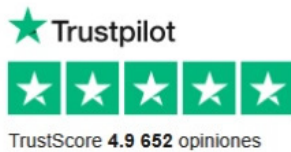

Tripadvisor
Travelers'
Choice Awards



Viajes BIDtravel

4,8 ★★★★★ 725 reseñas

Agencia de viajes en Gijón

BIDtravel

C/ Menéndez Pelayo, 28. 33202 Gijón, Asturias
Equipo de Viajes BIDtravel

Teléfono: 985 19 54 55

Web: <https://www.bidtravel.es/ofertas-aventura-brasil-Brasilia>

© 2026 Bidtravel. Todos los derechos reservados.