Ecuador los Andes y la Amazonia

La esencia de Quito, Cuenca, Andes, Guayaquil y Misahualli



Descubra Quito y su centro histórico mejor conservado de Latinoamérica. Explora la Amazonía, conoce tribus indígenas y más visitas con uno de nuestros guías

Más información y reservas online:
https://www.bidtravel.es/ofertas-ecuador-andes-y-amazonia

TU VIAJE INCLUYE

- Vuelos incluyendo tasas desde el aeropuerto de tu elección
- Atención personalizada por un asesor experto
- SEGURO de viaje, incluyendo cobertura médica y de equipaje. (Válido para residentes en España)
- Asistencia en español 24 horas, antes, durante y después del viaje.
- Traslados de llegada y salida
- 10 noches de alojamiento con desayunos
- 8 Almuerzos o cenas indicados en el itinerario
- Servicios en base privada con guía profesional en idioma Español excepto en la parte de la Amazonía que son en base compartida con transporte regular y guía Naturalista en idioma Español
- Visitas y entradas según itinerario

LO QUE TU VIAJE NO INCLUYE

- Gastos personales, así como cualquier otro servicio no mencionado expresamente como incluido
- Bebidas
- Propinas para guías y choferes
- Entrada al área Termolúdica en Papallacta pago directo.

ITINERARIO

11 días / 10 noches

Día 1. Vuelos a Ecuador

Vuelos elegidos y llegada a Ecuador. Asistencia y traslado desde el aeropuerto de Quito hacia el hotel seleccionado (este traslado toma aproximadamente 45 minutos)

Día 2. Quito

Desayuno. Visita de medio día, tres horas aprox. para conocer lo mejor de la histórica y espectacular ciudad de Quito, capital del Ecuador, primera ciudad en el mundo en ser declarada por la UNESCO como Patrimonio Cultural de la Humanidad. Usted podrá disfrutar del Centro Histórico más grande y mejor conservado de América, con sus plazas y monumentos; sus casas de estilo colonial con floridos balcones; su arquitectura única y la grandiosidad de sus iglesias con imponentes altares dorados, bañados en oro así como algunos de sus conventos coloniales que guardan verdaderas joyas de la Escuela Quiteña de arte colonial. Disfrute de un maravilloso recorrido por las calles y plazas principales de Quito, fundada en 1534 y la primera ciudad declarada Patrimonio Cultural por la UNESCO en 1978. La visita incluye la Plaza de la Independencia, en donde están localizados importantes edificios como el Palacio Arzobispal, la Catedral Metropolitana y el Palacio de Gobierno, la visita también incluye la Iglesia y Convento de Santo Domingo, así como la famosa calle La Ronda, una de las más antiguas de la ciudad y para finalizar tendrá la oportunidad de una maravillosa vista del centro Colonial desde el Panecillo. Tarde libre. Alojamiento en Quito.

Día 3. Quito (Mitad del Mundo y uno de los Museos en el área)

Desayuno. Salida en la mañana o en la tarde hacia Calacalí, localizada en el Noroccidente de Quito por donde también atraviesa la línea equinoccial y donde encontraremos el monolito original que se erigió en nombre de la Misión Geodésica Francesa que realizó la medición de la tierra en el siglo XVIII, luego continuaremos hacia otro sitio con la latitud 0'0'0'' de nuestro planeta donde visitaremos el Museo Intiñan, conocido también como "El Camino del Sol", que muestra el maravilloso mundo de la cosmovisión Andina, cultura, forma de vida, costumbres y tradiciones de los habitantes que ocuparon los alrededores así como también aquellas que aún habitan en diversas zonas del país. Resto del día libre para explorar Quito por su cuenta. Alojamiento en Quito.

Día 4. Quito - Papallacta - Amazonía (Misahuallí)

Desayuno, almuerzo y cena. Temprano en la mañana salida desde Quito hacia Misahuallí en

la Amazonía Ecuatoriana. En el camino visitaremos Papallacta, ubicada hacia el Oeste de la ciudad de Quito, esta pequeña población está localizada entre dos volcanes: El Cayambe y el Antisana, rodeada de una belleza natural especial que presenta vegetación típica del páramo, así como también Polylepis en algunas zonas. El área es famosa por las aguas termales que vienen de los dos volcanes; disfrute del paisaje, así como también de las piscinas de aguas termales. *La entrada al área Termolúdica es adicional y se deberá pagar directamente Antes del medio día salida hacia Misahuallí, localizada en la Amazonía; este tramo del viaje ofrece increíbles paisajes en el descenso desde los Andes hacia la Selva, panorámicas de un extenso bosque que alberga muchas especies de pájaros, hormigas, mariposas y otras especies propias del lugar. La temperatura anual promedio oscila entre 15 y 40 grados centígrados; esta área tiene precipitaciones durante todo el año, hasta el mes más seco tiene bastante lluvia, es por esta razón que su clima es húmedo y tropical y su vegetación es densa y siempre verde. Alojamiento en Misahuallí.

Día 5. Misahuallí

Iniciamos el día con un **desayuno** temprano. Caminando por sendas de bosques primarios y secundarios, podemos observar distintas especies de aves e insectos, así mismo una gran variedad de árboles y plantas medicinales. Los guías explican cómo las plantas son usadas no solo en medicina, sino también en la construcción y en medio de actividades locales. A lo largo del camino, hay varias oportunidades de sumarse al factor aventura, con puentes colgantes y lianas de árboles para columpiarse. **Almuerzo y cena**. Alojamiento en Misahuallí.

Día 6. Misahuallí - Puyo - Baños

Desayuno y almuerzo. Salida en la mañana salida hacia la ciudad de Baños, que está localizada en la entrada de la Amazonía, esta zona del país presenta escenarios de montaña y vegetación Subtropical, así como también impresionantes cascadas. En esta ruta se tendrá la posibilidad de visitar la población de Puyo, donde encontramos el famoso Jardín Botánico Las Orquídeas, un verdadero bosque tropical húmedo que presenta una gran variedad de orquídeas y plantas endémicas de la zona. El Orquideario se ha convertido hoy en día en un remanso y refugio de todo tipo de insectos, ranas, sapos e incluso reptiles y mamíferos propios de los bosques amazónicos. Gran parte de las especies de orquídeas que se pueden observar en el Jardín Botánico están en peligro de extinción. También visitaremos ¨ La Casa de la Balsa ¨ en donde podremos aprender sobre esta madera suave y muy especial con la cual se elaboran algunas artesanías. Al terminar la visita en Puyo continuamos hacia Baños, también conocida como Baños de Agua Santa, ubicada al pie del volcán Tungurahua en un valle de cascadas y aguas termales, es la ciudad ubicada en la entrada hacia la Amazonía; presenta paisajes de altas montañas con vegetación subtropical y un agradable clima. Alojamiento en Baños.

Día 7. Baños - Riobamba (Los Andes Centrales)

Desayuno y **almuerzo**. Temprano en la mañana salimos desde Baños, aproximadamente a 30 minutos de Baños, visitaremos la famosa Cascada “El Pailón del Diablo” que tiene unos 100 metros de altura; la cascada tiene tres saltos de agua que forman un remolino impresionante, convirtiéndola en la cascada más importante del área. Descenderemos por un sendero que se encuentra bien señalizado, a través de orquídeas, hortensias y vegetación semi-selvática, hasta llegar al mirador de la cascada, desde donde se puede observar la belleza de este salto de agua. En la tarde llegaremos a Riobamba, fundada en 1534 por los españoles, la ciudad presenta un Parque Central o Plaza Mayor en donde se encuentran el poder político, religioso y aristocrático, a partir de este parque se trazaron las primeras manzanas del núcleo urbano. Alojamiento en Riobamba.

Día 8. Riobamba- Ingapirca - Cuenca (Los Andes del Sur)

Desayuno y **almuerzo.** Salida temprano desde Riobamba en dirección sur, la ruta ofrece hermosas vistas panorámicas de los Andes con muchas oportunidades para tomar fotografía en la ruta; viajaremos en lo que fue el territorio de la cultura Cañari hasta que el imperio Inca comenzó su expansión hacia el Ecuador. En la ruta realizaremos una parada en Colta para visitar la Iglesia de la Balbanera, construida en 1534 por Españoles e Indígenas, fue la primera iglesia Católica edificada en territorio Ecuatoriano. Hacia el fin de la mañana llegaremos a la Fortaleza Inca de Ingapirca, que son los vestigios Incas más importantes en el Ecuador. El complejo de Ingapirca se encuentra a 3.200 m.s.n.m y su construcción más importante es El Templo del Sol, edificado de acuerdo a las creencias Incas; la posición del Templo es tal que a cierta hora del día la luz del Sol brilla a través del centro de la cámara superior del Templo iluminándolo. Por la tarde continuaremos en dirección Sur hasta llegar a la ciudad de Cuenca, llamada la Joya de los Andes del Sur, que por su riqueza colonial es una de las ciudades Patrimoniales en Ecuador. Su centro histórico presenta plazas, conventos, iglesias y casas en diferentes estilos arquitectónicos y decoración. Alojamiento en Cuenca.

Día 9. Cuenca

Desayuno. Visita escénica de medio día: Cuenca se disfruta mejor caminando por las angostas calles de su centro histórico. Recorrer sus barrios antiguos, admirar las casas preservadas y restauradas en su estilo colonial, con sus graciosos balcones llenos de flores o admirar las obras de arte que se encuentran en los centenarios conventos, monasterios y museos de la ciudad, visitar el pintoresco “barranco” que rodea al Río Tomebamba son algunas de las atracciones que ofrece esta ciudad, un verdadero tesoro de arte y cultura… Cuenca también es renombrada por sus artesanías variadas y de exquisito gusto y calidad: vestidos bordados a mano, cerámicas encantadoras, joyería fina y los famosos sombreros de Paja Toquilla, también conocidos como “Sombreros de Panamá” son solo algunas de las muestras de la habilidad ancestral de los artesanos locales. Un tour por esta fascinante ciudad será para cada visitante una experiencia inolvidable…. Descubra Cuenca caminando por el centro de la ciudad, la visita incluye la Catedral antigua, así como la Catedral nueva y la Casa de las Palomas. Tarde libre

para descubrir Cuenca por su cuenta. Alojamiento en Cuenca.

Día 10. Cuenca - Guayaquil

Desayuno. Temprano en la mañana traslado por tierra desde Cuenca a Guayaquil. Este traslado toma aproximadamente 4 horas y nos lleva a través de la zona montañosa y de ahí a través de la zona subtropical y tropical hacia la costa, lo cual nos brinda la posibilidad de experimentar el cambio de la vegetación, vistas panorámicas y clima de los diferentes pisos climáticos por los cuales se va pasando. Llegada a Guayaquil y Registro en el hotel. Tarde libre. Alojamiento en Guayaquil.

Día 11. Guayaquil - Regreso o noches extras

Desayuno. Asistencia y traslado desde el hotel hasta el aeropuerto para tomar el vuelo internacional o extensión.

Perfil del viajero

Edad habitual: 40-68 años.

Viaje recomendado para:

- Viajeros interesados en naturaleza y biodiversidad.
- Personas que desean conocer el Ecuador andino y amazónico.

Valoración del programa

- Ritmo: (4/5)
- Caminatas: (4/5)
- Nivel cultural: (4/5)
- Naturaleza: (5/5)
- Tiempo libre: (3/5)

Detalles que hacen especial este recorrido

- **La estancia en la Amazonía convierte el circuito en una experiencia mucho más inmersiva**, permitiendo descubrir uno de los ecosistemas con mayor biodiversidad del planeta acompañado por guías especializados en el entorno selvático.
- **El recorrido enlaza los volcanes andinos con la cuenca amazónica,** mostrando en pocos días el enorme contraste geográfico que caracteriza a Ecuador y que convierte al país en uno de los más diversos del mundo por kilómetro cuadrado.

- **La combinación de cultura indígena y naturaleza permite comprender cómo las comunidades locales han mantenido una estrecha relación con estos paisajes,** aportando una dimensión humana que complementa las visitas naturales del itinerario.

ALOJAMIENTOS QUE SE INCLUYEN EN ESTE VIAJE

Turista

Baños



Casa Giralda ★★★

Disponemos de un total de 45 unidades para la comodidad de los huéspedes en Casa Giralda. Además, se ofrece acceso a wifi en las zonas comunes del establecimiento. La recepción está abierta las 24 horas. Los huéspedes pueden disfrutar de las instalaciones de b ...

Quito



Ibis Quito ★★★

El establecimiento cuenta con 151 acogedoras habitaciones. Hay wifi disponible en todo el hotel. El hotel ofrece recepción 24 horas. Ibis Quito no dispone de cunas bajo petición. Ibis Quito cuenta con zonas comunes accesibles para sillas de ruedas. Los huésped ...

Riobamba



Riobamba, Hotel Casa Real, el mismo para 4* ★★★

Hotel Spa Casa Real se encuentra en Riobamba y ofrece alojamiento de 4 estrellas con jardín, terraza y bar. El alojamiento cuenta con restaurante y también tiene centro de fitness, piscina cubierta y bañera de hidromasaje. Hotel ofrece par ...

Primera

Quito



Holiday Inn Express Quito ★★★★

El Holiday Inn Express Quito ofrece comodidad y conveniencia en el corazón del Distrito Financiero de la ciudad. Ubicado en la Avenida Orellana, te brinda fácil acceso a las principales atracciones, empresas y ministerios, incluyendo el Ministerio de Obras Púb ...

Guayaquil



Wyndham Garden Guayaquil ★★★★

Disfruta de tus momentos de ocio con instalaciones como una bañera de hidromasaje, sauna y gimnasio. En este hotel de estilo Beaux Arts encontrarás también conexión a Internet wifi gratis, una televisión en la zona común y asistencia turística (adquisición de ...

Cuenca



Boutique Los Balcones ★★★★

Los Balcones Boutique Hotel, una joya de la arquitectura colonial y patrimonio de Cuenca, se encuentra en el corazón del centro histórico de la ciudad. Está a solo 3 minutos a pie del Parque Calderón y a 10 minutos de las principales estaciones de transporte. ...

Superior

Guayaquil



Wyndham Guayaquil Puerto Santa Ana ★★★★★

Relájate en el spa completo, que ofrece masajes y tratamientos faciales. La diversión está asegurada en este alojamiento, que ofrece un centro de bienestar, una piscina al aire libre y una bañera de hidromasaje. Encontrarás también conexión a Internet wifi gra ...

Quito

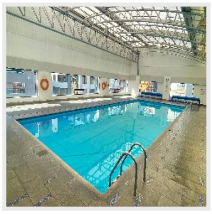

Dann Carlton Quito ★★★★★

Ubicado en el centro financiero de Quito, este hotel ofrece fácil acceso a las principales atracciones. La Capilla del Hombre y el Parque Metropolitano Vella Vista se encuentran a 15 minutos a pie, mientras que el parque arqueológico Rumipamba e Iñaquito Alto ...

+ 6 hoteles más disponibles. *Consulta todos los alojamientos en:*
https://www.bidtravel.es/ofertas-ecuador-andes-y-amazonia

IMPORTANTE

Salidas garantizadas con mínimo 2 pasajeros.

En la Amazonia, máximo de 10 pasajeros en cada salida, que es el número máximo de pasajeros para cada excursión, por cada guía nativo, naturalista. Si el pasajero requiere que se le provea un guía exclusivo para su reserva, este servicio está disponible con un suplemento.

###

Los Itinerarios de programas en la Amazonía se encuentran sujetos a cambio sin previo aviso debido a condiciones climáticas. Las tarifas aéreas e impuestos están sujetos a cambio sin previo aviso. El pasaporte debe tener una vigencia de al menos 6 meses para viajar al Ecuador.

Las mejores reseñas en aplicaciones externas de opiniones:

Trustpilot
TrustScore **4.9** **652** opiniones

Tripadvisor Travelers' Choice Awards
2014-2024

Viajes BIDtravel
4,8 ★★★★★ 725 reseñas
Agencia de viajes en Gijón

BIDtravel
C/ Menéndez Pelayo, 28. 33202 Gijón, Asturias
Equipo de Viajes BIDtravel

Teléfono: 985 19 54 55
Web: https://www.bidtravel.es/ofertas-ecuador-andes-y-amazonia

© 2026 Bidtravel. Todos los derechos reservados.