Las Joyas de Asia Central

Salidas en grupos reducidos de 4 a 20 personas



Explora las joyas de Asia Central: Uzbekistán y Kazajistán en un viaje inolvidable con BIDtravel. Vuelos, hoteles y guías.

Más información y reservas online:
https://www.bidtravel.es/ofertas-joyas-asia-central

TU VIAJE INCLUYE

- Vuelos incluyendo tasas desde el aeropuerto de tu elección
- Atención personalizada por un asesor experto
- Seguro de viaje, incluyendo cobertura médica y de equipaje. (Válido para residentes en España)
- Asistencia 24 horas, antes, durante y después del viaje

UZBEKISTÁN:

- Alojamiento en el hotel DBL/TWN (7 noches)
- Tasas turísticas en los hoteles
- Llegada temprana a la llegada al país
- Media pensión en menú estándar: 7 desayunos, 6 almuerzos con té, agua filtrada incluidos en las comidas

- Los servicios de transporte con aire acondicionado
- Billetes para los museos, monumentos y sitios históricos
- Experiencias durante la ruta :

  → Happy Hour en Terraza con vino, frutas y quesos en Khiva

  → Happy Hour con te/café y dulces orientales en Bukhara

  → Plaza Registán nocturna desde mirador en Samarcanda

- Guía de habla hispana para todas las excursiones
- Vuelo doméstico Tashkent-Urgench (clase económico)
- Tren doméstico Samarcanda-Tashkent (clase económico)

KAZAJISTÁN:

- Alojamiento en el hotel DBL/TWN (2 noches) con desayunos.
- Los servicios de transporte con aire acondicionado
- Espectáculo de cetrería
- Billetes para museos y lugares históricos
- Teleférico Kok Tobe, Medeo – Shymbulak – Talgar Paso
- Guía de habla hispana/inglés* para excursiones
- Agua en traslados: 1 L p/p por día

LO QUE TU VIAJE NO INCLUYE

- Gastos personales, así como cualquier otro servicio no mencionado expresamente como incluido
- Late check out no indicados como incluidos
- Propinas obligatorias (45 euros por persona para toda la estancia), etc.
- Lo que se cobra para tomar fotos o videos (en los sitios históricos).
- Visado en caso de ser necesario según nacionalidad. Españoles exentos.

ITINERARIO

10 días / 9 noches

Día 1. Origen - Tashkent

Salida con destino Tashkent, la capital de Uzbekistan. Noche a bordo. Dependiendo de los vuelos podría ser necesaria una noche extra

Día 2. Tashkent

Desayuno en el hotel. Visitaremos la parte antigua de la ciudad: Monumento de Terromoto, Complejo Arquitectónico, Hasti Imam, incluso Madrasa Barak Khan, Madrasa Kafal Shohi, Mezquita Tilla Sheykh y Museo de “Corán de Usman” (siglo VII), Madrasa Kukeldash (siglo XVI, visita exterior), Bazar Chorsu y Metro. **Almuerzo** en restaurante local. A la tarde, Tour Panorámico en Tashkent: la Plaza de Independencia y Eternidad, esta plaza se compone el Monumento de la Independencia y el Humanitarismo inaugurado en 1991, Plaza de Ópera y Ballet, Plaza de Amir Temur.

Descanso en el hotel.

Día 3. Tashkent - Urgench - Khiva

Desayuno lunch box. Traslado al aeropuerto para tomar el vuelo hacia Urgench (según el horario de vuelos). Llegada a Urgench, traslado a Khiva (30?km), alojamiento en el hotel. City tour en el Complejo Arquitectónico Ichan-Kala (siglos XII-XIX): Kalta Minor, Castillo Kunya Ark, Madraza Mohammed Rahim Khan. **Almuerzo** en restaurante local (con 1 copa de cerveza, vino o refresco). Minarete y Madraza Islom Khodja, Complejo arquitectónico, Tash Hovli (harem siglo19), Mausoleo de Pahlavan Mahmud (siglos 14-18), Mezquita Juma(siglo10), Madrasa y Caravanserai Allikuli Khan. Visita de Ak Sheik Bobo para ver la vista panorámica por Ichan Kala. Descanso en el hotel. Alojamiento.

*Uzbekistan Airways puede cambiar el horario de operativa

Día 4. Khiva - Bukhara

Desayuno en el hotel. Salida en bus o coche hacia Bukhara (500 km, 7-8 h aprox.), atravesando el desierto Kizil-Kum, que significa "las arenas rojas". Para llegar de Khiva a Bukhara cruzaremos el histórico río Amudaria (este río junto al Sirdaria discurre más al norte marcando la frontera con Kazajstán, siendo los únicos abastecedores de agua del mar Aral). **Lunch Box** en camino. Llegada a Bukhara y traslado al hotel. **Cena**. Alojamiento.

Opcionalmente:
En función de la operatividad y disponibilidad, en alternativa a este trayecto por carretera, se puede ofrecer:

- Tren de Urgench a Bukhara (6+1 horas aprox, frecuente)
- Tren de Khiva a Bukhara (6 horas, poco frecuente)
- Vuelo de Urgench a Bukhara (1 hora, poco frecuente)

Día 5. Bukhara

Desayuno en el hotel. Se inicia tour por Bukhara: visita del Mausoleo de los Samani, manatial santo Chashmai Ayub, Mezquita Bolo Hauz, Ciudadela Ark. **Almuerzo** en restaurante local. Minarete Kalyan y Mezquita Poi Kalyan, Madrasa Miri Arab, Cúpula Toki Zargaron, los Madrasas Ulughbek y Abdullazizkan, Cúpula Toki Telpak Furushon, Mezquita Magoki Attory, Cúpula Toki Sarafon, el Complejo Arquitectonico Lyabi Hauz, conjunto de dos madrasas y una Khanaka, Chor Minor. Alojamiento.

Día 6. Bukhara - Samarcanda

Desayuno. Salida con destino Samarcanda (290 km, 5 hrs). Llegada y alojamiento en el hotel. **Almuerzo** en restaurante local. Excursión por la ciudad Samarcanda: la Plaza Registán: Madraza Ulughbek (siglo XV), Madraza Shir-Dor (sigloXVII), Madraza Tilla-Kori (siglo XVII), Mausoleo Guri Emir (tumba de Tamerlán, siglos XIV-XV), Mezquita Bibi-Khonum, Bazar Siab. Alojamiento.

Día 7. Samarcanda - Tashkent

Desayuno en el hotel. Complejo arquitectónico Shakhi-Zinda (siglos IX-XV), Museo de la ciudad antigua Afrosiyab, Observatoriio Ulughbek (siglo XV). **Almuerzo** en restaurante local. A la hora prevista traslado a la estación de trenes para coger tren de alta velocidad AFROSIAB (17.00-19.20). Llegada y alojamiento en el hotel. Alojamiento.

Día 8. Tashkent - Almaty

Desayuno, traslados al aeropuerto. Vuelos. Llegada al aeropuerto internacional de Almaty. Trámites de aduana, traslado y alojamiento en el hotel. Almaty, es la ciudad más grande de Kazajistán. Almaty es ex capital del país, continúa siendo el principal centro comercial y cultural de Kazajistán, así como su ciudad más poblada y cosmopolita. La ciudad está ubicada en la zona montañosa del sur de Kazajistán, cerca de la frontera con Kirguistán, en las estribaciones del Trans-Ili Alatau a una altura de 700-900 m, donde los ríos Almatinka Grande y Pequeño desembocan en la llanura.

Nuestra primera visita al Parque Kok-Tobe, es una de las principales atracciones de Almaty que se encuentra en las laderas del monte que lleva el mismo nombre y se eleva a 1130 metros por encima de la ciudad. Es un área ajardinada con pintorescas terrazas y arboledas. Un maravilloso panorama de las montañas y la ciudad se abre desde sus miradores. Descanso en el hotel. *El itinerario está sujeto a alteraciones dependiendo de los cambios que puedan realizar HY/KC en sus horarios y días de operacion de los trenes

Día 9. Almaty

Desayuno en el hotel. Salimos para visitar la ciudad de las manzanas, empezamos nuestras visitas con Parque de 28 Guardianes de Panfilov, Catedral de la Ascensión construida en 1907 por el arquitecto Andrei Zenkov toda en madera, ya que por entonces era el mejor material frente a los continuos movimientos sísmicos que sacudían la ciudad; Museo de instrumentos musicales (está cerrado los lunes) y Bazar verde (está cerrado los lunes) para sentir el espíritu verdadero de la ciudad, su ambiente, sabores y los colores

Después traslado al desfiladero de Medeo (25 km desde la ciudad), al estadio de patinaje más alto del mundo y uno de los lugares de interés más importantes de la ciudad. Los turistas subirán por el teleférico (longitud total 6200 m) a la Estación de Esquí Shymbulak que está situada en el pintoresco valle de Trans-Ili Alatau en la altura de 2200 m sobre el nivel del mar. Los turistas subirán por teleférico al Pico de Talgar.

Y por la tarde asistiremos en un Espectáculo de los Halcones en Criadero de Cetrería (está abierto los miércoles, y domingos): Un espectáculo interactivo de aves de caza se llevará a cabo en el criadero de aves rapaces en peligro de extinción, como halcones sacres y águilas reales, y se las liberará en la naturaleza. Cinco especies de depredadores, incluyendo águila real y calva, búho, buitre y halcón, participarán en el espectáculo en el que habrá interacción con los espectadores. Aprenderéis de una mirada más cercana sobre los rasgos orgánicos, el estilo de vida de las aves rapaces y la historia de la caza con halcones de la mano de un cetrero y ornitólogo reconocido y respetado internacionalmente. Descanso en el hotel.

Día 10. Vuelta a casa

Desayuno en el hotel. Traslado al aeropuerto para vuelo de regreso. Fin de nuestros servicios.

ALOJAMIENTOS QUE SE INCLUYEN EN ESTE VIAJE

Turista

Khiva



Arsian ★★★

Arslan Boutique Hotel está en Khiva y tiene jardín, terraza, bar y wifi gratis en todo el alojamiento. Hay parking privado gratis y el alojamiento dispone de servicio de traslado de pago para ir o volver del aeropuerto. El hotel ofrece desayuno b ...

Primera

Tashkent



Green Park Hotel ★★★★

Este alojamiento ofrece un total de 50 habitaciones. Para mayor comodidad, dispone de conexión Wi-Fi. Como este hotel cuenta con recepción 24 horas, los huéspedes son siempre bienvenidos. Pensando en las necesidades especiales de los visit ...

Bukhara

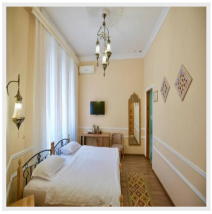

Zargaron Boutique Hotel ★★★★

Los 18 acogedores dormitorios son el lugar perfecto donde relajarse al final del día.

Samarkand

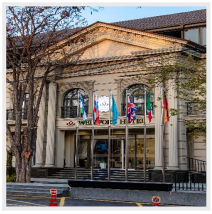

Wellfort ★★★★

Enclavado a 20 metros del centro del pueblo, el hotel brinda un fácil acceso a todo lo que este destino tiene para ofrecer. Los visitantes encontrarán paradas de transporte público desde las que explorar la zona a 30 metros. Hay un total d ...

IMPORTANTE

Este programa **NO se confirma** para reservas con menos de 32 días de antelación.

Pasaporte con vigencia de al menos 6 meses en el caso de Kazajistán. Españoles exentos de visado, resto de nacionalidades, consultar.

Importante: precio dinámico. El precio de salida se irá encareciendo a medida que se vayan reservando las plazas. Recomendamos reservar los primeros para asegurar el mejor precio.

P.S Si los hoteles indicados en el programa no están disponibles en la fecha de la reserva, se reservarán otros hoteles de la misma categoría o un hotel opcional La comida durante la ruta está prevista en restaurantes locales El itinerario está sujeto a alteraciones dependiendo de los cambios que puedan realizar las aerolíneas en sus horarios y días de operación de los vuelos La agencia no es responsable por las condiciones climáticas durante la ruta Los hoteles de Uzbekistán son muy sencillos de construcciones bajas sin ascensor La calidad de los hoteles de Asia Central no corresponden a la calidad europea de hoteles

Las mejores reseñas en aplicaciones externas de opiniones:

Trustpilot
TrustScore **4.9** **652** opiniones

Tripadvisor Travelers' Choice Awards
2014-2024

Viajes BIDtravel
4,8 ★★★★★ 725 reseñas
Agencia de viajes en Gijón

BIDtravel
C/ Menéndez Pelayo, 28. 33202 Gijón, Asturias
Equipo de Viajes BIDtravel

Teléfono: 985 19 54 55
Web: https://www.bidtravel.es/ofertas-joyas-asia-central

© 2026 Bidtravel. Todos los derechos reservados.