Dubai en una semana

Lo mejor de Dubai y Abu Dhabi en 8 días



Destino que cada año es más elegido por su cultura, sus costumbres y sus imponentes edificios. ¡No te pierdas de conocer Dubai junto a BIDtravel!

Más información y reservas online:
https://www.bidtravel.es/ofertas-dubai-semana

TU VIAJE INCLUYE

- Vuelos incluyendo tasas desde el aeropuerto de tu elección
- Atención personalizada por un asesor experto
- Seguro médico de asistencia en viaje (válido para residentes en España)
- 07 noches de hotel en Dubái con desayuno.
- Traslados aeropuerto-hotel-aeropuerto, con asistencia
- Tour de medio día en Dubái con guía
- Tour de medio día en Sharjah con guía
- Tour de día completo en Abu Dabi con almuerzo y guía con entrada al palacio presidencial.
- Tour de día completo en Al Ain con almuerzo y guía
- Cena crucero Dhow Marina con traslados con chofer en inglés.
- Safari en el desierto con cena y transporte con chofer en inglés.
- **Consultar suplementos para fechas especiales. (25-30/01 - 8-12/02)**

EXCURSIONES Y EXPERIENCIAS OPCIONALES

Asistencia en español en safari y cena Dhow

Dubai - Tramitación Visa

90€, más lo trámites de mensajeria.

LO QUE TU VIAJE NO INCLUYE

- Gastos personales, así como cualquier otro servicio no mencionado expresamente como incluido
- Tasa de turismo $3.00.- en hoteles 3*/$ 4.50.- en hoteles 4*/$6.00 en hoteles 5*, por noche por habitacion.
- Total de Propinas $40 por persona

ITINERARIO

8 días / 7 noches

Día 1. Vuelos

A su llegada al Aeropuerto Internacional de Dubái, un asistente de nuestro equipo de habla hispana, lo estará esperando para acompañarlo al hotel y realizar el check-in.

Día 2. MEDIO DÍA DUBAI CLÁSICO – CRUCERO DHOW(D,C)

Desayuno en el hotel. Excursión guiada de medio día en español por el Dubái Clásico. Comenzaremos explorando el histórico barrio de Al Bastakiya, con sus tradicionales casas y torres de viento, que en el pasado funcionaban como un sistema natural de ventilación. Luego nos dirigiremos hacia el Dubai Creek, donde cruzaremos el arroyo a bordo de una embarcación tradicional (Abra), utilizada por los residentes como taxi acuático, para visitar los famosos zocos del Oro y de las Especias. A continuación, nos trasladaremos a la zona de Jumeirah, conocida por albergar las residencias de los jeques. Realizaremos una parada para tomar fotografías frente a la Mezquita de Jumeirah y el icónico hotel Burj Al Arab, con su distintiva forma de vela. El recorrido continuará con una visita panorámica por los imponentes rascacielos que se extienden a lo largo de la célebre avenida principal Sheikh Zayed Road, donde veremos el Burj Khalifa, la torre más alta del mundo y emblema de Dubái, Regreso al hotel. Por la noche salida a las 19:30 horas, para disfrutar de una exquisita **cena** (buffet internacional) a bordo de un Dhow tradicional, navegando dos horas por la Marina de Dubai apreciando todas sus vistas. Su viaje lo llevará a lo largo de la bahía apreciando todos sus rascacielos iluminados y la nueva isla Blu Waters con el impresionante Dubai Eye. Regreso al hotel. Alojamiento.

Día 3. SAFARI POR EL DESIERTO (D,C)

Desayuno. Mañana libre. Por la tarde nuestra excursión más popular, los Land Cruisers los recogerán para un excitante trayecto por las fantásticas dunas del desierto Emirati. Disfrutaran la puesta del sol árabe y una vez que este desaparezca detrás de las doradas dunas, nos dirigiremos a nuestro campamento. El olor a la fresca **Brocheta de cordero a la parrilla**, las hogueras, el olor a las tradicionales pipas de agua y los relajantes sonidos de la música árabe, le harán disfrutar de una autentica e inolvidable noche beduina. Mientras disfrutan la cena, una bailarina, le mostrara el antiguo arte de la Danza del Vientre y muchos espectaculos mas. También podrán hacer Sandboard, paseo en camello y tatuajes de Henna y cerramos con un show de fuego impresionante. Regreso al hotel. Alojamiento

Día 4. MEDIO DÍA SHARJ

Desayuno. City tour de medio día en el Emirato de Sharjah con guía en español, Salida desde el hotel en un recorrido de 40 minutos aproximadamente hasta el Emirato de Sharjah que se ha establecido como el centro cultural de Medio Oriente. Nuestro tour comienza en la rotonda monumento de la cultura “Plaza del Corán” Está rodeada por varios edificios gubernamentales y culturales, seguimos viaje hasta el Museo de la civilización Islámica. Después nos dirigiremos a la Corniche, visitando el mercado más antiguo del emirato que está situado en el casco histórico de la ciudad, conocido como el “Mercado de Al Arsa”. Luego visitaremos el “Mercado Azul” con su típica arquitectura árabe donde finalizaremos nuestro tour. Regreso a Dubai.

Día 5. DÍA COMPLETO ABU DHABI + QASR AL WATAN (D,A)

Desayuno en el hotel. Excursión de día completo a Abu Dhabi, en español, el emirato vecino de Dubái y capital de los Emiratos Árabes Unidos, situada aproximadamente a dos horas por carretera desde Dubái. Durante el trayecto, atravesaremos Jebel Ali, hogar del puerto más grande del mundo. Nuestra primera parada será en la Gran Mezquita Sheikh Zayed, considerada la tercera más grande del mundo, un majestuoso templo que alberga la tumba del propio jeque Zayed. A continuación, cruzaremos el puente Al Maqta, ingresando a una de las zonas más elegantes y prestigiosas de la ciudad: el área ministerial. Seguiremos hacia el paseo marítimo de la Corniche, célebre por su moderna línea de rascacielos, frecuentemente comparada con la de Manhattan. Posteriormente, disfrutaremos de un **almuerzo** buffet en el restaurante de un hotel de 5 estrellas. Más tarde, haremos una parada fotográfica frente al imponente Emirates Palace, considerado uno de los hoteles más lujosos y costosos del mundo, construido con mármol y decoraciones de oro. La visita continuará hacia el barrio de Al Bateen, donde se ubican los palacios de la familia real. Después, exploraremos el majestuoso Qasr Al Watan (entrada incluida), un palacio impresionante que representa el arte, la cultura y la herencia de los Emiratos. Este monumento destaca por su fachada de piedra caliza y granito, más de 5 000 intrincados diseños geométricos y sus enormes puertas bañadas en oro francés de 23 quilates. Antes de regresar, haremos una última parada en el famoso Ferrari World (entrada no incluida) para tomar fotografías y disfrutar de algunas compras durante unos 20 minutos. Regreso al hotel en Dubái y alojamiento.

Día 6. DÍA COMPLETO AL AIN (D,A)

Desayuno. Visita a la ciudad de Al Ain con guía en español, recorriendo 150 km desde Dubai, se ubica en el emirato de Abu Dhabi en la frontera con Omán. Ha estado siempre habitada desde hace más de cuatro mil años y se considera una parte fundamental de la herencia cultural del país. La ciudad de Al Ain conocida como la “Ciudad Jardín” se está desarrollando como un destino turístico muy importante en los últimos años. Sus atractivos incluyen el Museo Nacional, el Museo del Palacio Al Ain (se entran según la disponibilidad), varios fuertes restaurados y el sitio arqueológico Hili, que se remonta a la Edad de Bronce. Pasaremos por Jebel Hafeet, una cadena de montañas que superan los 1400 metros sobre el nivel del mar, con los manantiales de aguas minerales en la base. **Almuerzo** en hotel 4*, visita al famoso

mercado de camellos, el bosque de palmeras datileras y el sistema de riego llamado Falaj de 2000 años de antigüedad, que todavía está en uso. Regreso a Dubai. Alojamiento

Día 7. Libre

Desayuno. Disfrute de un día completamente libre para organizarlo como desee. Puede relajarse en el hotel, explorar la ciudad, ir de compras o descansar en la playa. No hay actividades programadas. Alojamiento.

Día 8. Regreso

Desayuno. Traslado al aeropuerto con un representante de habla hispana lo acompañará durante el traslado para garantizar una salida sin contratiempos y brindarle cualquier asistencia requerida.

ALOJAMIENTOS QUE SE INCLUYEN EN ESTE VIAJE

Turista

Dubai



Holiday Inn Express Dubai, Internet City ★★★

Bienvenido al Holiday Inn Express Dubai Internet City. Alójate en el corazón de Knowledge Village, a minutos de Dubai Marina y Jumeirah Beach. Comienza tu día con el desayuno buffet Express Start gratuito. Disfruta de nuestro gimnasio completamente equipado, a ...

Dubai



Citymax Hotel Bur Dubai ★★★

Este encantador establecimiento se encuentra en el vibrante distrito de Bur Dubai, lo que ofrece fácil acceso al distrito financiero de la ciudad y a las principales atracciones turísticas. El DIFC, el World Trade Centre, el Dubai Mall y el Burj Khalifa están ...

Primera

Dubai



Signature 1 Hotel Tecom ★★★★

Situado en una ubicación privilegiada de Dubai, Somewhere Hotel pone a sus puertas todo lo que la ciudad tiene para ofrecerte. Tanto los turistas como los que viajan por negocios pueden disfrutar de las comodidades y servicios del hotel. Aprovecha las ventajas ...

Dubai

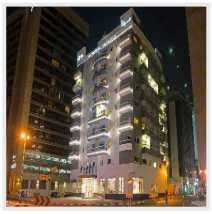

MENA Plaza Hotel Albarsha ★★★★

MENA Plaza Hotel Albarsha es sinónimo de elegancia y estilo. Nos centramos en el lujo y la comodidad, y te ofrecemos mucho más de lo que pagas con nuestro excelente servicio y alojamiento. Estarás a un paso del Mall of Emirates, el renombrado centro comercial ...

Superior

Dubai



Avani Deira Dubai Hotel ★★★★★

Este magnífico establecimiento goza de una ubicación privilegiada en el corazón del barrio histórico y culturalmente más diverso de Dubái, con fácil acceso a varios centros comerciales y distritos de negocios. El metro de Dubái también está cerca. Al alojarte ...

BIDhotel

Dubai



Arjaan by Rotana Dubai Media City

Ubicado en el corazón de Media City en Dubái, Arjaan by Rotana ofrece lujosas suites y apartamentos con interiores contemporáneos de estilo morisco y balcones con vistas a Palm Jumeirah y al impresionante paisaje urbano. Los huéspedes pueden disfrutar de una p ...

IMPORTANTE

- **Consultar suplementos para fechas especiales. (25-30/01 - 8-12/02)**

Opiniones de nuestros clientes, lo más importante

Valoración de Blanca María Rodríguez: ★★★★★

+ Lo que más le gustó:

Un 10 en todo□□Llevamos viajando con ellos muchos años, siempre nos atiende Lorena en Gijón y destacar su eficiencia, profesionalidad y afabilidad.□□Esperamos seguir muchos años mas.

Valoración de Angeles y Vidal: ★★★★★

+ Lo que más le gustó:

Que maravillas puede hacer el petróleo, la verdad mires donde mires te quedas pasmado, gracias por todo y también por las gestiones extras que solicitamos para las entradas que no estaban previstas.

Las mejores reseñas en aplicaciones externas de opiniones:

Trustpilot
TrustScore **4.9** **652** opiniones

Tripadvisor Travelers' Choice Awards
2014-2024

Viajes BIDtravel
4,8 ★★★★★ 725 reseñas
Agencia de viajes en Gijón

BIDtravel
C/ Menéndez Pelayo, 28. 33202 Gijón, Asturias
Equipo de Viajes BIDtravel

Teléfono: 985 19 54 55
Web: https://www.bidtravel.es/ofertas-dubai-semana

© 2026 Bidtravel. Todos los derechos reservados.