Chile, lagos y volcanes con Pascua

Santiago, Varas, Pascua, Natales y Atacama

Descubre uno de los rincones más mágicos del planeta. Conoce la cultura Rapa Nui en un viaje de ensueño por tierras chilenas. ¡Elige BIDtravel!

Más información y reservas online:
https://www.bidtravel.es/ofertas-chile-lagos-volcanes-pascua

TU VIAJE INCLUYE

- Vuelos incluyendo tasas desde el aeropuerto de tu elección
- Atención personalizada por un asesor experto
- Seguro médico de asistencia en viaje (válido para residentes en España)

Santiago:

- 4 noches en Santiago, con desayuno en el hotel.
- Visita de Santiago de medio día.
- Visita de Valparaíso y Viña del Mar de día completo con almuerzo
- Traslados al hotel y aeropuerto, sin esperas.

Atacama:

- 3 noches de hotel en San Pedro de Atacama con desayuno.
- Traslados aeropuerto - hotel - aeropuerto
- Visita Valle de la Luna
- Visita Geysers del Tatio & Poblado de Machuca

Puerto Varas:

- 3 noches en Puerto Varas con desayuno.
- Traslados aeropuerto - hotel - aeropuerto
- Visita al volcán Osorno.
- Visita de Lanquihue y Frutillar.

Puerto Natales:

- 3 noches de hotel en Puerto Natales con desayuno
- Traslados aeropuerto - hotel - autobus
- Entrada al Parque Nacional Torres del Paine, con lunch.

Santiago de Chile:

- 1 noche con traslados de entrada y salida al aeropuerto y el desayuno.

LOS SERVICIOS EN PASCUA ESTÁN BAJO DEMANDA EN TODOS LOS CASOS

Isla de Pascua:

- 3 noches Isla de Pascua, con desayuno en el hotel.
- Traslado Aeropuerto – Hotel – Aeropuerto.
- Entradas al Parque Rapa Nui
- Bienvenida con collar de flores.
- Centro ceremonial Orgongo
- Ahu Akivi y los Moais
- Cantera de los Moais
- Guía local español/inglés.
- Recogida y retorno en alojamiento.
- Transporte de punto a punto.

Santiago:

- 1 noche de hotel en Santiago con desayuno
- Traslado aeropuerto - Hotel - aeropuerto

Todos los vuelos internos incluyen maleta facturada.

EXCURSIONES Y EXPERIENCIAS OPCIONALES

SCL - Patagonia Glaciares Balmaceda y Serrano en Embarcación 21 de Mayo

En Patagonia para el día libre ofrecemos esta visita
Iniciaremos nuestra Experiencia desde tu hotel para conocer dos de los glaciares más importantes de la Patagonia chilena y disfrutar de una relajante navegación.

Tomaremos la embarcación desde el muelle Puerto Bories hacia el Parque Nacional Bernardo O'Higgins a través del Canal Señoret y disfrutaremos de un delicioso café acompañado de un snack dulce, observando durante la travesía el Monte Balmaceda, lugar en que se ubican los glaciares que visitaremos.

El primer punto de interés que veremos será el Monumento Histórico Nacional Frigorífico Bories, fundado en 1913 por la Sociedad Explotadora Tierra del Fuego y que por más de 60 años fue el centro de faenamiento más importante de la Patagonia Sur (y que hoy en dia es un hotel-museo de Lujo). Podremos apreciar también la cascada y acantilados de cóndores, y luego desembarcaremos en Puerto Toro para comenzar una caminata dirigida por nuestro guía por la ribera de la laguna Témpanos a través de un bosque nativo de coigües, ñirres y ciruelillos. Aquí apreciaremos la vegetación y el contraste entre el cielo y los hielos del mar,

acompañados del imponente Glaciar Serrano. Al regreso de la caminata volveremos a embarcar, viendo luego el Glaciar Balmaceda con un merecido aperitivo con hielo proveniente de témpanos desprendidos del glaciar.

Después de haber sido testigos de un paisaje único y salvaje, nos dirigiremos a una Estancia para disfrutar de un sabroso asado de cordero al palo estilo magallánico, luego de lo cual retornaremos al hotel en Puerto Natales.

LO QUE TU VIAJE NO INCLUYE

- Gastos personales, así como cualquier otro servicio no mencionado expresamente como incluido
- Nada que no se cite como incluido

ITINERARIO

19 días / 18 noches

Día 1. Vuelos a Chile

Llega al aeropuerto de salida con tiempo suficiente y toda la documentación de viaje. Vuelos. A la llegada, traslado a su hotel, resto del tiempo libre

Día 2. Santiago - City tour

Desayuno. Iniciaremos nuestra Experiencia desde tu hotel para recorrer distintos sitios de interés de Santiago, observando los contrastes entre el casco histórico capitalino y los modernos edificios del sector Oriente, conociendo además los lugares favoritos de turistas y locales. Comenzaremos en la calle principal del centro de la ciudad, la Av. Libertador Bernardo O'Higgins (más conocida como Alameda) y allí conoceremos el Palacio Presidencial de la Moneda, un edificio de construcción neoclásica que alberga parte importante de la historia chilena. Recorreremos los céntricos paseos peatonales de Huérfanos y Ahumada, los cuales reúnen la mayor actividad comercial de la capital y conducen a la Plaza de Armas, lugar estratégico desde donde se realizaron los primeros trazados de la ciudad. A su alrededor podremos ver varios edificios históricos: la Iglesia Catedral, el Correo Central y la Municipalidad de Santiago. Subiremos el Cerro Santa Lucía, un hermoso e importante sitio arquitectónico e histórico que sirvió como punto estratégico de la fundación de la ciudad (y que es visitado con frecuencia por los santiaguinos) para luego dirigirnos a otros de los lugares donde los locales pasan su tiempo libre: el Parque Forestal, el Museo de Bellas Artes, y el Barrio Lastarria. Cruzaremos el río Mapocho para llegar al Barrio Bellavista, el que concentra una fuerte actividad cultural y artística, además de ser uno de los favoritos para la vida nocturna de la capital. Finalmente, conoceremos el nuevo centro de la ciudad visitando Providencia y las comunas de Las Condes y Vitacura, protagonistas del crecimiento y la modernidad de Santiago, retornando luego al hotel. Nos dirigiremos al sector oriente de Santiago y llegaremos a nuestro destino; aquí podremos probar exquisitas recetas nacionales e internacionales acompañadas de música en vivo y bailes típicos, recorriendo así Chile y la Polinesia con el Conjunto Folclórico Tepual y el grupo Aromas de Tahiti. Luego de vivir esta experiencia cultural, regresaremos al hotel en Santiago.

Día 3. Santiago - Viña del Mar y Valparaiso - Santiago

Desayuno. Iniciaremos nuestra Experiencia desde tu hotel hacia la costa para conocer Valparaíso, ciudad que fue el puerto principal del Océano Pacífico durante el siglo XIX y que hoy en día es uno de los principales destinos turísticos de Chile gracias a su vibrante cultura y particular arquitectura. Visitaremos también Viña del Mar, una linda ciudad costera reconocida por sus jardines y sus agradables playas. Cruzaremos el fértil valle vinícola de Casablanca y

llegaremos a Valparaíso, obteniendo lindas vistas de la ciudad desde los miradores ubicados en alguno de los 43 cerros que rodean la bahía. Visitaremos algunas de sus zonas históricas y comerciales y también el Congreso Nacional, y subiremos a uno de los ascensores más famosos de la ciudad. Iremos al Cerro Alegre y lograremos una vista extraordinaria desde el Paseo Yugoslavo, continuando hasta el Cerro Concepción y paseando por el pintoresco Paseo Atkinson, obteniendo una de las mejores postales de Valparaíso. Nos dirigiremos a La Sebastiana, una original construcción que hoy en día es un museo y centro cultural que alberga colecciones del reconocido poeta chileno Pablo Neruda, y continuaremos luego hacia la vecina ciudad balnearia de Viña del Mar. Allí visitaremos el Casino de Juegos y las principales avenidas y jardines del sector costero, para luego pasear por barrios residenciales de moderna arquitectura, llegando hasta la playa de Reñaca. Finalizaremos visitando el centro de la ciudad, la Plaza Vergara y Av. Álvarez, regresando luego al hotel en Santiago.

Día 4. Santiago

Desayuno. Día libre. Posibilidad de reservar excursiones opcionales con coste extra.

Día 5. Santiago - Atacama

Desayuno. A la hora prevista traslado al aeropuerto. A la llegada, traslado a tu hotel, resto del tiempo libre

Día 6. Atacama. Geiseres de El Tatio

Desayuno. Exploraremos el sorprendente paisaje del campo de géiseres de El Tatio y contemplaremos también la laguna Machuca. ¡No os lo podéis perder! Itinerario Pasaremos a recogeros a la hora indicada por vuestro hotel de San Pedro de Atacama y nos dirigiremos hacia la zona de actividad geotermal más importante de Chile. Tras aproximadamente una hora y media de camino, llegaremos al campo de géiseres de El Tatio, situado a más de 4.000 metros sobre el nivel del mar. El Tatio es uno de los lugares más visitados del desierto de Atacama. En esta zona, admiraremos de cerca las constantes erupciones de vapor de los más de 100 pequeños cráteres que forman el tercer campo de géiseres más grande del mundo. Pasearemos junto a las piscinas termales y disfrutaremos de un delicioso desayuno con té o zumo, sándwiches, galletas, yogur y fruta mientras contemplamos la actividad geotermal al amanecer. ¡Os enamoraréis! Dejaremos atrás los espectaculares paisajes del campo de géiseres de El Tatio para viajar hasta la laguna de Machuca, donde veremos un humedal en el que habitan una gran variedad de aves de la altiplanicie como los flamencos y los patos Al terminar la excursión os llevaremos de regreso a San Pedro de Atacama. Llegaremos a la placita el centro de la localidad o a un punto céntrico del municipio entre las 11:30 y las 12:00 horas del mediodía.

Día 7. Atacama. Valle de la Luna - Anfiteatro y Tres Marías - Mina de Sal

Desayuno, Inicio del tour: 15:30 hrs. Recogemos en el alojamiento en San Pedro de Atacama para comenzar la ruta con destino: Dunas del Valle de la Luna. Comenzamos el recorrido caminando entre las impresionantes dunas de arena del valle. Este es uno de los puntos donde se siente la inmensidad del desierto y te ofrece vistas increíbles del paisaje. Luego iremos al anfiteatro y Tres Marías, una formación rocosa espectacular que, junto a Las Tres Marías, forma parte de los paisajes más emblemáticos del Valle de la Luna. Exploraremos brevemente, por último, esta histórica mina de sal, otro punto clave en el Valle de la Luna, donde el contraste de las formaciones salinas con el paisaje desértico es impactante.
Finalizando el recorrido, volveremos al hotel a descansar al final del día. Alojamiento.

Día 8. Atacama - Puerto Varas

Desayuno. Traslados al aeropuerto y vuelos, a la llegada, traslado al hotel y tiempo libre

Día 9. Puerto Varas - Volcán Osorno

Desayuno. La historia y monumentos más importantes de las dos principales ciudades de la región de Los Lagos marcarán nuestros pasos en este tour por Puerto Varas y Puerto Montt. ¡Será fascinante! Itinerario Tras pasar a recogeros por vuestro hotel, comenzaremos la visita guiada por Puerto Varas. ¿Estáis listos para conocer a fondo esta bonita ciudad? La influencia de los primeros habitantes de la ciudad, colonos alemanes, todavía puede verse en la mayoría de edificios más antiguos. Uno de ellos es la iglesia del Sagrado Corazón de Jesús, un templo de madera inspirado en las iglesias de la región alemana de Baden-Wurtemberg. ¡Es uno de los símbolos más conocidos de Puerto Varas! Después de pasear por el centro histórico, bordearemos el bello lago Llanquihue y, si las condiciones climáticas nos lo permiten, disfrutaremos de una increíble panorámica del volcán Osorno.

Próxima parada... Puerto Montt. ¿Sabíais que esta ciudad es la capital de la región de Los Lagos y que debe su nombre a uno de los primeros presidentes de Chile? Contemplaremos la ciudad desde lo alto de un mirador y, seguidamente, nos acercaremos a la por el centro de Puerto Montt para descubrir la zona más antigua de la ciudad para admirar las fachadas de los edificios gubernamentales que se alzan en la plaza de Armas. Seguiremos hasta la avenida Costanera, donde disfrutaremos de las vistas de la bahía y haciendo cientos de fotos. También en Puerto Montt visitaremos el mercado Angelmó. En los puestos de este mercado tradicional frente al mar encontraréis productos típicos como marisco, pescado del día y artesanía. En la última etapa de nuestra visita descubriremos el sector de Angelmó, famoso por su gran cantidad de locales de artesanía y, por su puesto, por su tradición marinera. Tras cuatro horas de recorrido aproximadamente, finalizaremos el tour dejándoos nuevamente en vuestro hotel. Recogida en el hotel La excursión incluye la recogida en los hoteles céntricos de Puerto Varas y Puerto Montt. Al realizar la reserva deberéis indicar el nombre de vuestro hotel y la ciudad donde se encuentra.

Los horarios de recogida varían según el destino: Puerto Varas: 14:15 horas. Puerto Montt: 15:00 horas

Día 10. Llanquihue - Frutillar

Desayuno. Comenzaremos en Llanquihue, lugar famoso por sus cecinas y por ser parte de la antigua Ruta de Los Colonos, y allí visitaremos el Monumento a los Colonos Alemanes. Nos dirigiremos luego a Frutillar, una linda ciudad con reminiscencias de Bavaria, de donde proceden sus primeros habitantes, y pasearemos alrededor de sus bellas casas antiguas de estilo alemán. Iremos a la costanera donde podremos observar el Teatro del Lago, lugar en el que se llevan a cabo anualmente las famosas “Semanas Musicales de Frutillar”; el diseño arquitectónico de la fachada del teatro emula a los galpones con revestimientos de tejuelas propios de la arquitectura de la zona levantados por los inmigrantes alemanes de la región. Finalmente, retornaremos al hotel en Puerto Varas.

Día 11. Puerto Varas - Puerto Natales

Desayuno. Traslados a la hora prevista en sus vuelos, a la llegada, traslado a su hotel, tiempo libre

Día 12. Patagonia

Desayuno. Iniciaremos nuestra experiencia desde tu hotel para conocer algunas de las zonas más importantes del hermoso Parque Nacional Torres del Paine, apreciando lagos, montañas y cascadas, además del imponente glaciar Grey. Nuestra primera parada será la Cueva del Milodón, ubicada a 24 kilómetros al norte de Puerto Natales. Este Monumento Natural está formado por tres cavernas y un conglomerado denominado Silla del Diablo, nombre que proviene de la imaginación popular dado a una estructura rocosa con aspecto de sillón de la cual se dice fue asiento del Milodón y que la leyenda transformó en diablo. Nos dirigiremos luego al Parque Nacional Torres del Paine, pudiendo observar en el trayecto la Laguna Sofía, la Cordillera Prat, el Lago Porteño, el Cerro Mesa, el Lago del Toro, la Sierra del Toro y la Sierra Ballena. Ingresaremos al Parque a través de la Portería Sector Serrano y tomaremos el camino sobre el Puente Serrano para continuar con destino al sector del Lago Grey, donde realizaremos una agradable caminata por la orilla del lago y, si las condiciones climáticas lo permiten, accederemos hasta el Mirador de la Península Grey y apreciaremos la parte frontal del glaciar del mismo nombre. Regresaremos a la Guardería Grey para dirigirnos a un restaurante ubicado en el sector y allí disfrutaremos de un rico **almuerzo** y de un reparador descanso, después del cual comienza la segunda etapa de nuestra visita a este hermoso Parque Nacional. Iremos al sector del Salto Grande y visitaremos el Mirador del Lago Nordenskjold para disfrutar de lindas vistas y continuaremos luego hasta la Cascada Paine, bellísimo lugar en donde se puede apreciar la descarga de aguas lechosas que vienen de los glaciares a través del Río Paine y que desaguan finalmente en el Seno de Última Esperanza.

Luego regresaremos a Puerto Natales pasando por el Mirador del Lago Sarmiento, volviendo finalmente al hotel.

OBSERVACIONES * Servicio compartido en minibús. Máximo 20 viajeros. * Servicio compartido se realiza sin mínimo de viajeros.

Día 13. Patagonia - opcional tour navegación

Desayuno. Día libre. Alojamiento.

*Para este día te recomendamos de manera **opcional** el tour Patagonia Glaciares Balmaceda y Serrano en Embarcación 21 de Mayo. Iniciaremos nuestra Experiencia desde tu hotel para conocer dos de los glaciares más importantes de la Patagonia chilena y disfrutar de una relajante navegación. Tomaremos la embarcación desde el muelle Puerto Bories hacia el Parque Nacional Bernardo O'Higgins a través del Canal Señoret y disfrutaremos de un delicioso café acompañado de un snack dulce, observando durante la travesía el Monte Balmaceda, lugar en que se ubican los glaciares que visitaremos. El primer punto de interés que veremos será el Monumento Histórico Nacional Frigorífico Bories, fundado en 1913 por la Sociedad Explotadora Tierra del Fuego y que por más de 60 años fue el centro de faenamiento más importante de la Patagonia Sur (y que hoy en día es un hotel-museo de Lujo). Podremos apreciar también la cascada y acantilados de cóndores, y luego desembarcaremos en Puerto Toro para comenzar una caminata dirigida por nuestro guía por la ribera de la laguna Témpanos a través de un bosque nativo de coigües, ñirres y ciruelillos. Aquí apreciaremos la vegetación y el contraste entre el cielo y los hielos del mar, acompañados del imponente Glaciar Serrano. Al regreso de la caminata volveremos a embarcar, viendo luego el Glaciar Balmaceda con un merecido aperitivo con hielo proveniente de témpanos desprendidos del glaciar. Después de haber sido testigos de un paisaje único y salvaje, nos dirigiremos a una Estancia para disfrutar de un sabroso asado de cordero al palo estilo magallánico, luego de lo cual retornaremos al hotel en Puerto Natales.

Día 14. Puerto Natales - Santiago

Desayuno. Vuelo a Santiago, traslado al hotel y alojamiento.

Día 15. Santiago - Rapa Nui

Desayuno y tiempo libre hasta la hora del traslado al aeropuerto para tomar el vuelo a Isla de Pascua. Llegada y resto del día libre.

Día 16. Ruta de Hotu Matua

Desayuno. Realizaremos una excursión de día completo saliendo desde Hanga Roa alrededor

de las 9:30 hs., nos dirigimos hacia la costa sur-este de la Isla. Nuestra primera parada es el Ahu Akahangao «plataforma del rey". Cuenta la leyenda que la tumba deHotu Matuaestaría cerca de este lugar. Aquí se observan cuatro plataformas, doce moai y ocho pukaos. Hacia el interior de este Ahu se puede apreciar una de las aldeas mejor preservadas de la isla.
Continuamos la excursión hasta llegar al volcán y cantera Rano Raraku donde fueron esculpidas la mayor parte de las estatuas de la isla utilizándose la roca volcánica de sus laderas. Se pueden contemplar cerca de 400 moai en varias etapas de tallado.
Nuestro trayecto se dirige hacia elAhu Tongariki, el más grande de la isla con quince moai. Más adelante, nos encontramos con Ahu Te Pito Kura que posee la estatua más alta de la isla erguida en un Ahu, el Moai Paro de 10 mts. de altura, 85 toneladas y un pukao de 11,5 toneladas. Junto a este templo ceremonial se encuentra una gran piedra esférica que se identifica como el ombligo del mundo Te Pito o Te Henuaque, según cuenta la leyenda, fue traída a la isla por Hotu Matua en su embarcación.
A continuación, contemplaremos el Ahu Nau Nau, un templo de compleja construcción debido a sus diferentes niveles. Aquí se pueden apreciar cinco moai con pukaos y petroglifos en las espaldas de las estatuas.
Finalizando con nuestra aventura, visitamos la maravillosa playa de Anakena con un paisaje de arenas blancas coralíferas elegida para la llegada del Ariki Hotu Matua y su hermana Avareipua. El nombre de Anakena corresponde al de una pequeña caverna de una quebrada adyacente.
Regreso al poblado Hanga Roa.

Día 17. Volcán Rano Kau - Yacimiento Orongo - Hanga Roa

Desayuno. Comenzamos nuestro recorrido alrededor de las 09:30 hrs. desde Hanga Roa. Comenzamos el ascenso hacia la península sur de Rapa Nui. El volcán Rano Kau.
Nos dirigimos primeramente al yacimiento arqueológico de Orongo, antigua y magnífica ciudad ceremonial ubicada en la cumbre poniente del volcán Rano Kau compuesta por unas 53 casas de forma elíptica con muros de lajas y una pequeña entrada cuadrada que mira al mar.

En este lugar se llevaba a cabo la ceremonia más importante del segundo periodo de la isla: la elección del Tangata Manu (Hombre pájaro) la cual se dejó de efectuar hace aproximadamente 150 años producto de la llegada de los primeros misioneros cristianos.

Continuando la ruta nos dirigiremos al mirador principal del volcán Rano Kau donde podremos apreciar la imponente dimensión del único volcán con laguna en Rapa Nui al día de hoy.

Hacia el final del recorrido llegamos hacia el Ahu Vinapu. Sitio arqueológico donde encontraremos 2 ruinas de plataformas Ahu Moai destruidas en la época de conflictos tribales. Aquí nos dejaremos cautivar por la impresionante perfección del muro trasero del Ahu Vinapu. Una de las construcciones mas perfectas encontradas en la isla y con la cual conoceremos una misteriosa historia que nos relaciona con culturas occidentales y sus técnicas de construcción.
Regreso a Hanga Roa.

Día 18. Rapa Nui - Santiago

A la hora prevista traslado al aeropuerto para volar a Santiago, a la llegada traslado al hotel, resto libre

Día 19. Regreso a Casa

Desayuno, tiempo libre hasta el traslado al aeropuerto para su regreso a casa donde llegarás al día siguiente.

Perfil del viajero

Edad habitual: 45-70 años.

Viaje recomendado para:

- Viajeros que desean conocer Chile en profundidad.
- Personas interesadas en arqueología, naturaleza y grandes paisajes.
- Viajeros que desean incluir Isla de Pascua sin organizar una extensión por separado.

Valoración del programa

- Ritmo: (4/5)
- Caminatas: (3/5)
- Nivel cultural: (5/5)
- Naturaleza: (5/5)
- Tiempo libre: (3/5)

Detalles que hacen especial este recorrido

- **La incorporación de Isla de Pascua** transforma el circuito en una experiencia única, al permitir conocer la cultura Rapa Nui, cuya historia y monumentos no tienen equivalente en ningún otro lugar de Sudamérica.
- **La visita a los principales ahu y moáis de la isla permite comprender el significado ceremonial de estas construcciones**, consideradas uno de los grandes enigmas arqueológicos del Pacífico y símbolo universal de la cultura Rapa Nui.

ALOJAMIENTOS QUE SE INCLUYEN EN ESTE VIAJE

Turista

Santiago de Chile



Elisa Cole ★★★

Ubicado en el centro histórico de Santiago, este hotel está rodeado de la hermosa arquitectura chilena del siglo XIX. A poca distancia de las estaciones de metro Bustamante y Santa Isabel, ofrece fácil acceso a Plaza Italia, Barrio Italia y la vibrante vida no ...

San Pedro de Atacama



Casa de Don Tomas ★★★

Hay un total de 49 habitaciones. Hay conexión a internet por Wi-Fi en los espacios públicos. Los viajeros disponen de recepción 24 horas.

Puerto Natales

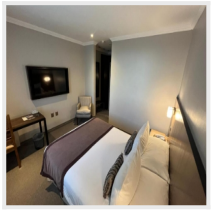

Martin Gusinde ★★★

Hay un total de 28 habitaciones en el establecimiento. El Hotel Martín Gusinde ofrece un alojamiento con buen gusto en el centro de Puerto Natales, a 200 metros de la bahía y a 7 km del aeropuerto de Gallardo. Ofrece conexión WiFi gra ...

Primera

Santiago de Chile



NH Ciudad de Santiago ★★★★

Ubicado en el barrio Providencia, el hotel NH Ciudad de Santiago te brinda fácil acceso a las principales atracciones de la ciudad. Muchas de ellas se encuentran a poca distancia a pie, y la estación de metro Salvador está a solo unos pasos. Desde el hotel, po ...

Santiago de Chile



Pullman Santiago Vitacura ★★★★

Remodelado Hotel Pullman Santiago Vitacura, se encuentra en uno de los sectores más sofisticados de la capital chilena, a pasos del parque Bicentenario, centros comerciales, galerías de arte, bares y restaurants. Se destaca por sus increíbles vistas a la cordi ...

San Pedro de Atacama



Casa Solcor ★★★★

Disfruta de vistas a la terraza y comodidades como wifi gratis y servicios de conserjería en Casa Solcor, un encantador bed and breakfast en San Pedro de Atacama. También tienes a tu disposición una sala de estar común, un &aac ...

Superior

San Pedro de Atacama



Cumbres San Pedro ★★★★★

El hotel Cumbres San Pedro de Atacama cuenta con habitaciones muy bien equipadas, restaurante, spa y magnificas excursiones que nos haran conocer el Valle de la Luna, los Geysers del Tatio - Machuca, el Salar de Tara, las Termas de Puritama, el Valle de 7 colo ...

Puerto Varas



Radisson Hotel Puerto Varas ★★★★★

Relájate en el spa completo, que ofrece masajes y tratamientos faciales. La diversión está asegurada en este alojamiento, que ofrece una piscina cubierta, sauna y gimnasio. Otros servicios de este hotel incluyen conexión a Internet wifi gratis, servicios de co ...

Puerto Varas



Radisson Hotel Puerto Varas ★★★★★

Relájate en el spa completo, que ofrece masajes y tratamientos faciales. La diversión está asegurada en este alojamiento, que ofrece una piscina cubierta, sauna y gimnasio. Otros servicios de este hotel incluyen conexión a Internet wifi gratis, servicios de co ...

+ 17 hoteles más disponibles. *Consulta todos los alojamientos en:*
https://www.bidtravel.es/ofertas-chile-lagos-volcanes-pascua

IMPORTANTE

Este viaje tiene salidas diarias, si bien online ofrecemos salida los sábados. **Si deseas salir otro día consúltanos.**

Posibilidad de extender días donde elija, incluso Isla de Pascua

Opiniones de nuestros clientes, lo más importante

Valoración de Joan Roca: ★★★★★

+ Lo que más le gustó:

La agencia más versátil que me he encontrado, la que me demostró mayor conocimiento del destino, y encima la más barata, recomendable al 101%

Las mejores reseñas en aplicaciones externas de opiniones:

Trustpilot
TrustScore **4.9** **652** opiniones

Tripadvisor Travelers' Choice Awards
2014-2024

Viajes BIDtravel
4,8 ★★★★★ 725 reseñas
Agencia de viajes en Gijón

BIDtravel
C/ Menéndez Pelayo, 28. 33202 Gijón, Asturias
Equipo de Viajes BIDtravel

Teléfono: 985 19 54 55
Web: https://www.bidtravel.es/ofertas-chile-lagos-volcanes-pascua

© 2026 Bidtravel. Todos los derechos reservados.