Egipto y Jordania para expertos

Combina El Cairo con crucero por el Nilo + Petra y Amman



Fantástico viaje incluyendo Jordania a lo mejor de Egipto. Incluimos los vuelos, guías, hoteles de distintas categorías y visitas. ¡Descansa en manos expertas!

Más información y reservas online:
https://www.bidtravel.es/ofertas-egipto-jordania-expertos

TU VIAJE INCLUYE

- Vuelos incluyendo tasas desde el aeropuerto de tu elección
- Atención personalizada por un asesor experto
- Seguro de viaje, incluyendo cobertura médica y de equipaje. (Válido para residentes en España)
- Asistencia 24 horas, antes, durante y después del viaje
- Vuelos domésticos en Egipto
- 3 noches de alojamiento en Cairo en la categoría de tu elección con desayuno buffet
- 4 noches de alojamiento en el Crucero del Nilo, motonave de calidad 5***** de la categoría de tu elección en pensión completa.
- Guía profesional en español para las visitas.
- Todas estas visitas, incluido Abu Simbel y el Templo de Philae con entradas incluidas:
  - En **Cairo:**

Visita del recinto de las Pirámides, Esfinge y Templo del Valle; también se incluirían la Visita al GEM (Gran Museo Egipcio); Visita de la Ciudadela y la Mezquita de Alabastro. Visita de Menfis y Sakara. Show luz y sonido en pirámides, (como actualmente no se está haciendo se sustituye por show luz y sonido en Philae (durante el crucero) o por crucero nocturno por el Nilo en el Cairo (según disponibilidad). Paseo por los bazares de Khan el Khalili. Noche Cairota. 2 almuerzos y 2 cenas en restaurantes locales durante las visitas.

- En **Luxor**:
  - Valle de los Reyes (3 tumbas)
  - Templo de Karnak (Amón-Ra)
  - Templo de Luxor (Amón-Min)
  - Templo de Madinat Habu (Ramses III)
  - Colosos de Memnón
- En **Edfu** y **Kom Ombo**:
  - Templos de Edfu (Horus) y Kom Ombo (Sobek)
- En **Aswan**:
  - Templo de Isis (isla de Philae)
  - Paseo por el Nilo en faluca tradicional
- En **Abu Simbel**:
  - Templos de Ramses II y Templo de Nefertari (Hathor)
- Traslados y desplazamientos durante el circuito en confortables vehículos climatizados
- PROPINAS obligatorias incluidas
- Todos los GASTOS de gestión / cuotas de servicio
- Asesoramiento turístico completo
- **Gestión y emisión de eVISA para ingresar al país siendo español. Consultar resto de nacionalidades.**

RESERVA AHORA TU VIAJE DESDE 100 €

- 7 noches de alojamiento en los hoteles de la categoría de tu elección
- Desayuno diario en el hotel
- Cena diaria en el hotel
- Traslados aeropuerto - hotel - aeropuerto (solo para vuelos directos)
- Exclusivo BIDtravel: **traslado privado de entrada + visado de Jordania (siempre que sea posible según requisitos para cada ciudadanía)**
- Transporte en vehículos climatizados
- Visitas y entradas a los lugares mencionados en el programa.
- Guía acompañante profesional en español

EXCURSIONES Y EXPERIENCIAS OPCIONALES

AMM - suplemento carpa burbuja en Wadi Rum "Martiant Tent"

CAI - Alejandría día completo

Día completo de visita a la ciudad de Alejandría (por carretera) visitando la columna de Pompeyo, las catacumbas de kom el shoqafa, los jardines del montazah, la biblioteca de Alejandría, vista panorámica del palacio del rey farouk, la mezquita del mursi abu al abbas y paseo por la cornisa con panorámica de la fortaleza de keitbey (con comida).

CAI - Globo en Luxor

Sobrevuelo al amanecer en la zona de Luxor

Templo de Hatshepsut

El templo de Hatshepsut rinde homenaje a la reina de su mismo nombre, fallecida en el 1458 a.C. y enterrada en el Valle de los Reyes. El templo está situado en El Deir El Bahari, a orillas del Nilo en Luxor. El Templo se construyó directamente en la roca y está formado por 3 terrazas repletas de pórticos y comunicadas por una rampa entre ellas. Sin duda una de las joyas arquitectónicas del antiguo egipcio.

Visita al Poblado Nubio de Aswan

Paseo al poblado nubio con una faluca o barcaza a través del Nilo, visitaremos una playa de arena fina donde podremos pasear a lomos de un camello, y continuaremos al famoso poblado nubio de Gharb Soheil o similar. Nubia fue la región de África situada entre el sur de Egipto y el norte de Sudán. Admiraremos sus peculiares casas coloridas, su escuela, puestos callejeros de comida local y especies, y podremos interactuar con sus habitantes, de piel oscura, los más auténticos de Egipto. Tendremos la oportunidad también de tomar 1 té, probar comida local como su famoso queso de cabra o sus dulces tipo turrón, hacernos un tatuaje de henna o interactuar con un cocodrilo baby.

LO QUE TU VIAJE NO INCLUYE

- Cenas de gala obligatorias en determinados hoteles en fechas especiales (ej. Navidad o Nochevieja). Consultar suplementos.
- Bebidas
- Propinas voluntarias
- Bebidas
- Cena de la primera noche para llegadas tardías (pasadas las 21 h)
- Tienda burbuja en Wadi Rum (consultar suplementos)
- **Cena de Gala obligatoria para viajeros que coincida fin de año (31/12) en Petra o Áqaba. (Consultar costos)**

ITINERARIO

15 días / 14 noches

Día 1. Origen - Luxor

Salida con vuelo a Egipto. Llegada al aeropuerto de Luxor. Recepción y traslado al barco con cena. **Dependiendo** del día de vuelo la ruta cambia, si bien siempre son las mismas visitas.

Día 2. Luxor - Edfu

Pensión completa a bordo. El día de hoy lo dedicaremos a descubrir la maravillosa ciudad de Luxor, la antigua Tebas, que fue capital del Imperio Medio y Nuevo. Recorreremos la Orilla Occidental, Patrimonio de la humanidad desde 1979, para conocer la majestuosa Necrópolis de Tebas. Visitaremos el Valle de los Reyes, y los colosos de Memnon, dos gigantescas estatuas que representan al faraón Amenhotep III. Igualmente, visitaremos los templos de Luxor y Karnak, dos de los más espectaculares de Egipto y que antiguamente estaban unidos por la mítica avenida de las esfinges de unos 3 km de longitud. Vuelta al crucero, **cena a bordo y alojamiento.** Navegación hacia Esna y tras el cruce de la Esclusa nos dirigiremos a Edfu.

Día 3. Edfu - Aswan

Pensión completa a bordo. Por la mañana visitaremos el Templo dedicado al dios Horus en Edfu. Este templo dedicado al dios halcón es segundo más grande de Egipto después de Karnak y uno de los mejor conservados. Continuaremos navegación hasta Kom Ombo donde visitaremos el Templo dedicado a los Dioses Sobek y Haroeris. La mitad sur del templo estaba dedicada a Sobek, dios de la fertilidad y creador del mundo, y la mitad norte a Haroeris «Horus, el viejo», al que se le consideraba como el iniciador de la civilización egipcia, dios del cielo, de la guerra y de la caza. El templo es atípico por ser doble y simétrico respecto del eje principal. **Navegación hasta Aswan.**

Día 4. Aswan

Pensión completa. Salida muy temprano para realizar la visita de los templos majestuosos de Abu Simbel, Patrimonio de la Humanidad por la UNESCO. Posterior visita del impresionante templo de Philae, también (si el viento lo permite) daremos un paseo por el Nilo en faluca (barcos típicos), la pintoresca embarcación de vela que siempre aparece en los catálogos de viajes de Egipto. **Noche a bordo** en la motonave en Aswan.

Día 5. Aswan - El Cairo

Desayuno a bordo. Por la mañana podremos disfrutar del barco o de alguna de las excursiones opcionales que nos ofrecerá nuestro guía como el poblado nubio, y a la hora prevista, traslado al aeropuerto para tomar el vuelo con destino a El Cairo. Llegada, traslado al hotel.

Día 6. Cairo

Comenzaremos con un delicioso **desayuno** para llenar energías antes de comenzar el recorrido. Luego, visitaremos el majestuoso recinto de las Pirámides, donde se encuentran la Gran Pirámide de Keops, la Pirámide de Kefrén y la Pirámide de Micerinos, además de la icónica Esfinge y el Templo del Valle del rey Kefrén. ¡Una oportunidad única para ver de cerca una de las maravillas del mundo antiguo!

Si deseas experimentar aún más la historia y la cultura egipcias, tendrás tiempo libre para explorar el interior de una de las pirámides. Para ello, es importante informar al guía con antelación para que puedan gestionar la entrada en el lugar. El costo se abonará in situ. Después de una mañana emocionante, disfrutaremos de un delicioso almuerzo y continuaremos con la visita a Memphis, la antigua capital del Imperio Antiguo, y la Pirámide Escalonada de Saqqara, donde podrás admirar la evolución arquitectónica de estas estructuras monumentales.

Para finalizar el día de la mejor manera, disfrutaremos de una cena en un restaurante local o de un crucero por el Nilo con cena incluida. Sin duda, este día es una de las experiencias más icónicas, únicas e inolvidables del viaje.

Día 7. Cairo

Si buscas una experiencia completa en El Cairo, te ofrecemos un itinerario increíble que te llevará a descubrir los tesoros históricos y culturales de la ciudad.

Comenzaremos el día con un delicioso **desayuno** antes de dirigirnos a la Ciudadela de Saladino, una fortificación histórica construida en el siglo XII. Aquí, visitaremos la impresionante Mezquita de Alabastro, una obra maestra arquitectónica y religiosa que data del siglo XIX. Con sus detalles intrincados y su impresionante cúpula, no dejará de impresionarte. Después de una mañana emocionante, disfrutaremos de un **almuerzo** para recargar energías y luego nos dirigiremos al famoso Gran Museo Egipcio (GEM), abierto recientemente, donde podrás explorar la historia y la cultura de este país milenario. Aquí encontrarás una gran cantidad de objetos históricos, incluyendo la impresionante colección de tesoros del famoso rey Tutankamón. Para continuar la noche cairota, te llevaremos a un paseo panorámico por los diferentes barrios de El Cairo, donde podrás experimentar la vida local y admirar los impresionantes edificios y mezquitas de la ciudad.

Luego, nos dirigiremos al Gran Bazar de Khan El Khalili, un lugar lleno de vida y actividad donde podrás comprar recuerdos y artesanías típicas de la cultura egipcia. Además, podrás

disfrutar de un té en el Café de los Espejos, un lugar icónico y tradicional en el corazón del bazar. Para concluir este día lleno de aventuras, **cenaremos** en un restaurante local de alta categoría donde se te ofrecerá una deliciosa comida típica egipcia. Luego, nos alojaremos en un cómodo hotel para descansar.

Día 8. Cairo - Amman

Desayuno. Traslado al aeropuerto para tomar vuelo regular destino Amman. Llegada y traslado al hotel de categoría elegida. Cena (siempre y cuando la llegada al hotel sea antes de las 21 horas). Alojamiento.

Itinerario comenzando en Cairo

DÍA 1. Origen - Cairo

Vuelos. Recepción, trámites de visado, y traslado al hotel. Alojamiento.

DÍA 2. Cairo

Desayuno. Hoy no puedes perderte la oportunidad de visitar las famosas Pirámides de Giza, y para hacerlo aún más emocionante, te presentamos un itinerario completo que te permitirá disfrutar de cada momento. Comenzaremos con un delicioso desayuno para llenar energías antes de comenzar el recorrido. Luego, visitaremos el majestuoso recinto de las Pirámides, donde se encuentran la Gran Pirámide de Keops, la Pirámide de Kefrén y la Pirámide de Micerinos, además de la icónica Esfinge y el Templo del Valle del rey Kefrén. ¡Una oportunidad única para ver de cerca una de las maravillas del mundo antiguo! Si deseas experimentar aún más la historia y la cultura egipcias, tendrás tiempo libre para explorar el interior de una de las pirámides. Para ello, es importante informar al guía con antelación para que puedan gestionar la entrada en el lugar. El costo se abonará in situ. Después de una mañana emocionante, disfrutaremos de un delicioso almuerzo y continuaremos con la visita a Memphis, la antigua capital del Imperio Antiguo, y la Pirámide Escalonada de Saqqara, donde podrás admirar la evolución arquitectónica de estas estructuras monumentales. Para finalizar el día de la mejor manera, disfrutaremos de una cena en un restaurante local, donde podrás degustar la deliciosa comida egipcia, y luego nos maravillaremos con un espectáculo nocturno en Philae o un crucero por el Nilo (según disponibilidad). Para concluir esta emocionante jornada, nos alojaremos en un cómodo hotel para descansar y recargar energías para el siguiente día de aventuras. ¡No te pierdas la oportunidad de vivir esta experiencia única e inolvidable en Egipto!

DÍA 3. Cairo

Desayuno en el hotel. Visita de día completo: Visita de la Ciudadela de Saladino y la Mezquita de Alabastro. Almuerzo. Visita del Museo Egipcio. Noche Cairota: Paseo panorámico por los

diferentes barrios de El Cairo, el casco viejo, la ciudad de los muertos y el Gran Bazar de Khan El Khalili donde disfrutaremos de un té en el Café de los Espejos. Cena en el restaurante Felfela. Alojamiento.

DÍA 4. El Cairo – Luxor

Desayuno en el hotel. A la hora convenida, traslado al aeropuerto para tomar vuelo doméstico a Luxor. Llegada y traslado al crucero, embarque. Dependiendo de la hora de llegada a Luxor, se contará con cena o cena-snack a bordo. Alojamiento.

DÍA 5. Luxor – Esna

Pensión completa a bordo. Cruzaremos el Nilo para visitar la necrópolis de Tebas: El Valle de los Reyes, Templo Funerario de Ramses III conocido por Madinat Habu y los Colosos de Memnon. Visita de los templos más grandes y majestuosos de la antigüedad: Karnak y Luxor. A la hora prevista zarparemos hacia Esna. Cruzando la esclusa de Esna para continuar navegando hacia Edfu. Alojamiento.

DÍA 6. Esna - Edfu - Kom Ombo

Pensión completa a bordo. Al llegar a Edfu, visita del templo de Edfu dedicado al dios halcón Horus, probablemente el templo mejor conservado. Navegación hacia Kom Ombo. Visita del templo de Kom Ombo dedicado a los dioses Sobek con cabeza de cocodrilo, y Haroeris con cabeza de halcón. Navegación hasta Aswan.

DÍA 7. Aswan

Pensión completa. Salida muy temprano para realizar la visita de los templos majestuosos de Abu Simbel, patrimonio de la humanidad por la UNESCO. Posterior visita del impresionante templo de Philae, también (si el viento lo permite) daremos un paseo por el Nilo en faluca, la pintoresca embarcación de vela que siempre aparece en los catálogos de viajes de Egipto. Noche a bordo en la motonave en Aswan.

DÍA 8. Aswan – Cairo - Origen

A la hora convenida, traslado al aeropuerto y vuelos de regreso vía Cairo. Fin de la experiencia en el país faraónico.

Día 9. Amman - Madaba - Monte Nebo - Little Petra - Petra

Desayuno. Salida por carretera hacia Madaba, conocida por sus mosaicos bizantinos. Visita de la Iglesia Ortodoxa de San Jorge, donde se encuentra el célebre mosaico del siglo VI que representa el mapa más antiguo conocido de Tierra Santa. A continuación hacia el Monte Nebo, lugar simbólico desde donde, según la tradición, Moisés divisó la Tierra Prometida antes de morir. Visita del sitio arqueológico y de su colección de mosaicos bizantinos. Luego hacia Little Petra (Pequeña Petra) tambien conocida como Siq al Barid (el cañon frio), presenta una serie

de fachadas, escaleras y espacios comunales que muestran como vivian los Nabateos fuera del centro ceremonial. Por ultimo traslado a Petra. **Cena** y alojamiento.

Día 10. Petra

Desayuno. Día dedicado por completo a la visita de Petra, antigua ciudad nabatea conocida como la “ciudad rosa”, por sus impresionantes construcciones talladas en la roca rosada del desierto. Entre sus monumentos mas emblematicos se destacan, el Tesoro (”Al Khazneh”), el Monasterio (”El Deir”) y el Siq, un estrecho cañon que da acceso a la ciudad. Declarada Patrimonio de la Humanidad por la Unesco. Petra es considerada una de las 7 maravillas del mundo Moderno y es uno de los destinos arqueologicos mas visitados del Mundo. Se da un tiempo libre para que suban hasta el Monasterio, se accede a este sitio tras una caminata escenica de aproximadamente 800 escalones lo que convierte esta visita en una experiencia inolvidable. Regreso al hotel. **Cena** y alojamiento.

Día 11. Petra - Wadi Rum

Desayuno. Salida hacia Wadi Rum. Excursión al desierto de Wadi Rum y paseo en vehículos 4x4. Nos adentraremos en las arenas rosadas de este desierto, que posee un encanto especial proporcionado por los macizos graníticos que la naturaleza ha modelado con formas caprichosas.

Cena y alojamiento en el Campamento.

Día 12. Wadi Rum - Mar Muerto

Desayuno. .Salida hacia el Mar Muerto. Día libre para pegarse un baño y disfrutar de las instalaciones & Spa del hotel. Cena y alojamiento

Día 13. Mar Muerto - Amman

Desayuno. Traslados a Amman. Régimen de media pensión en el hotel de Amman. Día libre. Posibilidad de realizar excursiones opcionales.

Día 14. Amman visita - Jerash - Ajlun - Amman

Desayuno. A continuación, realizaremos la visita de Amman, que incluye la Ciudadela, el Museo Arqueológico y el Teatro Romano. Posteriormente, visitaremos Jerash o “Gerasa”, ciudad greco-romana que formaba parte de la Decápolis y que es conocida como la «Pompeya del Este» por su importancia y su magnífico estado de conservación. Podremos admirar entre otros: la Puerta de Adriano, el Hipódromo, el Teatro, el Ágora o foro con su columnata

completa, el Cardo Máximo, el Templo de Zeus y el de Artemisa. Después visitaremos el Castillo de Ajlun, fortaleza construida en 1185 y reconstruido más tarde en el siglo XIII, por los mamelucos después de su destrucción por los mongoles. Es un castillo de la época de los cruzados, situado en lo alto de la montaña y desde el que se contempla una hermosa vista. Regreso a Amman. **Cena** y alojamiento.

Día 15. Regreso a casa o noches extras

Desayuno. A la hora prevista, traslado al aeropuerto de Amman para tomar vuelo de regreso a la ciudad de origen. Llegada. Fin del viaje y de nuestros servicios.

ALOJAMIENTOS QUE SE INCLUYEN EN ESTE VIAJE

Turista

Petra



Petra Sella Hotel ★★★

El Petra Sella Boutique Hotel está perfectamente ubicado tanto para viajeros de negocios como de placer en Petra. El establecimiento ofrece una amplia gama de servicios para que tu estancia sea una experiencia agradable. Servicio de habitaciones las 24 horas, ...

Primera

Cairo



Stay Inn Pyramids ★★★★

Stay Inn Pyramids dispone de un total de 138 dormitorios. Los visitantes podrán conectarse al Wi-Fi en todo el edificio. El alojamiento ofrece recepción 24 horas. Stay Inn Pyramids tiene espacios comunes accesibles para personas de movilidad reducida.

Amman



Amman Paradise Hotel ★★★★

Aprovecha las opciones de recreación, como una piscina al aire libre de temporada, o otras comodidades, como acceso inalámbrico a internet de cortesía y servicios de conserjería. Este hotel también ofrece servicios para bodas, un salón de baile y una máquina e ...

Wadi Rum



Luxury Rum Magic ★★★★

Wadi Rum Magic Camp está en Wadi Rum y tiene vistas a la montaña, wifi gratis y parking privado gratis. El alojamiento dispone de bañera de hidromasaje. Todas las unidades tienen baño privado totalmente equipado con bidet y art&iacu ...

Superior

Crucero Nilo

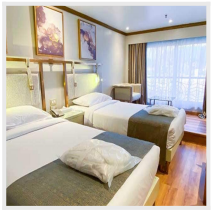

Ms Princess Sarah ★★★★★

Camarotes: ventanas panorámicas con vistas al Nilo, aire acondicionado con control individual, baño privado con bañera y secador, televisión, minibar, teléfono y caja fuerte. Ficha de alojamiento.Restauración: restaurante con cocina egipcia e internacional, co ...

Cairo



Steigenberger El Tahrir Hotel ★★★★★

Steigenberger Hotel El Tahrir está perfectamente situado en el centro de la ciudad de El Cairo. A escasos metros del Museo Egipcio, del bazar Khan El Khalili y del edificio de la Liga Árabe. El hotel de 4 estrellas dispone de 295 modernas habitac ...

Crucero Nilo



Mövenpick MS Royal Lily Nile Cruise ★★★★★

Descubre los paisajes y la historia de Egipto a bordo del Mövenpick MS Royal Lily, un elegante crucero fluvial que navega entre Luxor y Asuán. Sus espacios de descanso y su oferta gastronómica permiten combinar las visitas a los monumentos del antiguo Egipto c ...

+ 11 hoteles más disponibles. *Consulta todos los alojamientos en:*
https://www.bidtravel.es/ofertas-egipto-jordania-expertos

IMPORTANTE

Grupos reducidos: máximo 12 personas.

El orden de las visitas indicadas en el itinerario (en día u horario) podrá ser alterado acorde a la operativa del crucero, el horario de los vuelos domésticos o el criterio del guía, pero manteniendo siempre el contenido de las mismas.

Las pensiones completas durante el crucero, quedan siempre sujetas a que el horario de vuelos permita disfrutar de todas ellas, también en función del programa de visitas, serán en el restaurante del barco o bien en “box lunch” tipo pícnic para llevar durante las excursiones.

- Pasaporte con vigencia mínima de 6 meses.
- Visado que se realizará a la llegada (en la actualidad lo incluimos como cortesía, nuestro personal te lo entregará cuando llegues a Jordania).
- **IMPORTANTE**: Para resto de nacionalidades es importante consultar requisitos de ingreso.

Las mejores reseñas en aplicaciones externas de opiniones:

Trustpilot
TrustScore **4.9** **652** opiniones

Tripadvisor Travelers' Choice Awards
2014-2024

Viajes BIDtravel
4,8 ★★★★★ 725 reseñas
Agencia de viajes en Gijón

BIDtravel
C/ Menéndez Pelayo, 28. 33202 Gijón, Asturias
Equipo de Viajes BIDtravel

Teléfono: 985 19 54 55
Web: https://www.bidtravel.es/ofertas-egipto-jordania-expertos

© 2026 Bidtravel. Todos los derechos reservados.