Mega pack Bogotá - Cartagena

Bogotá cultura 3 noches y Cartagena ocio 4 noches.



Dos ciudades de cultura y veraneo, ahora al mejor precio de oferta. Salidas todo el año

Más información y reservas online:
https://www.bidtravel.es/ofertas-mega-pack-bogota-cartagena

TU VIAJE INCLUYE

- Vuelos incluyendo tasas desde el aeropuerto de tu elección
- Atención personalizada por un asesor experto
- Seguro de viaje, incluyendo cobertura médica y de equipaje. (Válido para residentes en España)
- Asistencia 24 horas, antes, durante y después del viaje
- Tiquets aéreos con impuestos en la ruta Bogotá – Cartagena clase económica, con equipaje de bodega 23 kilos y de cabina 10 kilos.
- Traslados aeropuerto-hotel-aeropuerto en servicio privado.
- Desayunos diarios en cada una de las ciudades.
- Guía local para cada uno de los recorridos en español.
- 3 noches de alojamiento en Bogotá en el hotel seleccionado.
- Visita de la ciudad de Bogotá con museo del oro
- 4 noches de alojamiento en Cartagena de Indias en el hotel seleccionado.

- Visita de la ciudad Cartagena con ingreso al Castillo de San Felipe
- Traslados Hotel – Muelle – Hotel en servicio privado
- **Gestión del registro migratorio para el ingreso al país para españoles. Resto de ciudadanías, consultar requisitos.**

EXCURSIONES Y EXPERIENCIAS OPCIONALES

BOG - Menú Literario en Cartagena de Indias

“El Menú literario Gabriel Garcia Marquez” Es un paseo gastronómico en Cartagena de Indias que sirve los bocados, platós y/o bebidas que los personajes del escritor degustan en sus libros al tempo que enaltece la cocina tradicional del Caribe colombiano.
Días de operación: Diaria.
Duración: 4 horas aprox.
Incluye: Food concierge, paseo por 3 lugares imperdibles de Gabriel Garcia Marquez en el centro histórico. Paradas en Plaza San Diego, Plaza Fernandez de Madrid y antiguo convento de las Clarisas. Panorámica de la casa de Gabriel Garcia Marquez y recorrido alrededor del barrio San Diego. Menú de 4 tiempos inspirado en los libros de Garcia Marquez distribuidos en 3 restaurantes. Incluye copa de vino y coctel. Se puede reemplazar la copa de vino por un coctel de ron con fruta local o bebida no alcohólica. Recomendaciones: - Llevar protector solar, zapatos cómodos, ropa adecuada para clima cálido. - En caso de persona vegetariana o con recomendaciones específicas en la alimentación debe informar con anticipación.
Hora de Operación: 12:00 m o 07:00 pm

BOG - Sabores de Bogotá

Salida hacia la plaza de mercado de Paloquemao para deleitarse con los auténticos sabores locales, degustar los típicos amasijos de la región, descubrir los más deliciosos sabores frutales y sus preparaciones. Apreciar las coloridas flores, entre ellas las rosas más famosas del mundo. Continuamos el recorrido hacia el sector de la Candelaria para aprender cómo preparar un delicioso ajiaco santafereño en un restaurante local, con productos orgánicos de la región cundiboyacense

BOG - Tour san Pedro e Isla Rosario, en Cartagena de Indias

En la mañana traslado por cuenta propia del hotel hasta el muelle para embarcar en una lancha rápida en servicio compartido con destino al Parque Natural Nacional de las islas del Rosario, durante la navegación apreciaremos la Bahía de Cartagena y Boca chica, donde se encuentran las fortificaciones de San Fernando y San José (el recorrido en lancha Cartagena – Isla o viceversa es de una hora aproximadamente). Tiempo para disfrutar de la playa y de un almuerzo típico incluido. A la hora acordada regreso en lancha a Cartagena de Indias

BOG- Bogotá TOUR VISITA CATEDRAL DE SAL DE ZIPAQUIRA

Saliendo por el norte de la ciudad, se recorre una parte de la Sabana de Bogotá, donde sus paisajes rurales y urbanos muestran imágenes solo posibles en el trópico. Al llegar al municipio de Zipaquirá se ingresa a la Catedral de Sal, templo religioso católico acondicionado en los socavones que ya no se explotan en la mina de sal. Al concluir la visita a la catedral se hará un breve recorrido panorámico para conocer la arquitectura Colonial y Republicana que conserva la población de Zipaquirá. Incluye: Transporte en servicio privado, guía de turismo profesional

en el idioma seleccionado y entrada a la catedral de sal.

CTG - Atardecer navegando

Excursión al atardecer por la bahía sibarita (sin guía). En este circuito express, salimos del muelle de la Bodeguita, frente de la ciudad Amurallada de Cartagena. Navegamos entre los rascacielos de Manga y Bocagrande. Posteriormente, navegamos entre Isla Manzanillo y Castillo Grande. Llegamos delante de El Laguito y la isla Tierra Bomba, donde la bahía se abre al mar. Aquí disfrutamos de la magnífica puesta de sol mientras navegamos silenciosamente. Poco a poco las luces de los rascacielos van iluminándose. Disfrutarán de la relajante, pero a su vez emocionante navegación por la Bahía de Cartagena de Indias. Acompañado de buena música mientras disfrutan de un cóctel, o bien de un refresco y un delicioso aperitivo en un ambiente mágico durante la puesta del sol y el encendido de las luces espectacular de la ciudad de Cartagena.
Duración: 2 horas aprox
Días de operación: Miércoles a Lunes.
Horario: 4:00 pm recogida en el hotel – muelle la bodeguita 4:20 pm – regreso: 5:00 pm.
Incluye: Traslado hotel – muelle - hotel en servicio privado, paseo por la bahía de Cartagena por 90 minutos en Sibarita. Express servicio en compartido, barra abierta a Cuba Libre, ron punch, limonada, agua y gaseosa, servicio abordo, música abordo, baños para hombres y mujeres.
No incluye: alimentación, impuesto muelle de zarpe USD 10 aprox. por persona pago en destino.

LO QUE TU VIAJE NO INCLUYE

- Gastos personales, así como cualquier otro servicio no mencionado expresamente como incluido

ITINERARIO

8 días / 7 noches

Día 1. Vuelos a Colombia

Vuelos, a la llegada traslado a su hotel.

Día 2. Bogotá

Desayuno en el hotel. Recorrido panorámico y peatonal por el centro histórico de Bogotá a través de sus calles matizadas por fachadas con estilos colonial y republicano. Ingreso al museo de arte del banco de la República donde se visita el museo Botero para observar una de las más reconocidas muestras de arte del maestro colombiano, continuación del recorrido por la Plaza de Bolívar donde se podrá admirar el Palacio de San Carlos, La Casa de Nariño, residencia del presidente de la República, la Catedral Primada, el Capitolio Nacional y el Palacio Liévano. Finalizaremos el recorrido con la visita al museo del Oro para recorrer sus salas en las cuales se exhiben piezas de la orfebrería Precolombina y uno de los más importantes del país. Retorno al hotel. Alojamiento.

Duración: 5 horas aprox. Salida: 09:00 am Incluye: Transporte en servicio privado, guía de turismo profesional en el idioma español, entrada al museo del Oro.

Recomendaciones: Llevar protector solar, zapatos cómodos, lentes, gorro de sol y ropa adecuada para clima frio.

Día 3. Bogotá - Opcional visita a Zipaquirá

Desayuno. Día libre.

*Para este día te recomendamos de manera **opcional** la excursión a Zipaquirá. Saliendo por el norte de la ciudad, se recorre una parte de la Sabana de Bogotá, donde sus paisajes rurales y urbanos muestran imágenes solo posibles en el trópico. Al llegar al municipio de Zipaquirá se ingresa a la Catedral de Sal, templo religioso católico acondicionado en los socavones que ya no se explotan en la mina de sal. Al concluir la visita a la catedral se hará un breve recorrido panorámico para conocer la arquitectura Colonial y Republicana que conserva la población de Zipaquirá.

Días de operación: Diaria. Duración: 5 horas aprox. Salidas: 09:00 o 14:00 horas. Grado de dificultad: Moderada. Incluye: Transporte en servicio privado, guía de turismo profesional en el idioma seleccionado y entrada a la catedral de sal. Recomendaciones: Llevar protector solar, zapatos cómodos, lentes, gorro de sol y ropa adecuada para clima frio.

Día 4. Bogotá - Cartagena de Indias

Desayuno en el hotel. A la hora acordada encuentro en el lobby del hotel para traslado al aeropuerto y tomar el vuelo con destino a la ciudad de Cartagena.

Llegada, asistencia en el Aeropuerto y traslado en privado al hotel. Resto de la tarde libre para actividades personales. Alojamiento.

Día 5. Cartagena

Desayuno en el hotel. Salida desde el hotel para comenzar con el recorrido panorámico por los principales barrios de la ciudad como Bocagrande, Castillo grande y Manga hasta llegar e ingresar al Castillo de San Felipe donde visitaremos una de las más importantes construcciones de ingeniería militar en la época de la colonia, finalización del recorrido con un breve paseo peatonal por el sector amurallado donde podrá admirar sus lindas plazas, calles angostas y casas con sus balcones lindamente decorados con flores.

Retorno al hotel. Alojamiento. Duración: 4 horas aprox. Salida: 09:00 am Incluye: Transporte en servicio privado, guía de turismo profesional en el idioma seleccionado, entrada al Castillo de San Felipe.

Recomendaciones: Llevar protector solar, zapatos cómodos, lentes, gorro de sol y ropa adecuada para clima cálida.

Día 6. Cartagena - Opcional atardecer a bordo

Desayuno en el hotel. Día libre.

*Para este día te recomendamos de manera **opcional** una excursión al atardecer por la bahía sibarita (sin guía). En este circuito express, salimos del muelle de la Bodeguita, frente de la ciudad Amurallada de Cartagena. Navegamos entre los rascacielos de Manga y Bocagrande. Posteriormente, navegamos entre Isla Manzanillo y Castillo Grande. Llegamos delante de El Laguito y la isla Tierra Bomba, donde la bahía se abre al mar. Aquí disfrutamos de la magnífica puesta de sol mientras navegamos silenciosamente. Poco a poco las luces de los rascacielos van iluminándose. Disfrutarán de la relajante, pero a su vez emocionante navegación por la Bahía de Cartagena de Indias. Acompañado de buena música mientras disfrutan de un cóctel, o bien de un refresco y un delicioso aperitivo en un ambiente mágico durante la puesta del sol y el encendido de las luces espectacular de la ciudad de Cartagena.
Duración: 2 horas aprox Días de operación: Miércoles a Lunes. Horario: 4:00 pm recogida en el hotel – muelle la bodeguita 4:20 pm – regreso: 5:00 pm. Incluye: Traslado hotel – muelle - hotel en servicio privado, paseo por la bahía de Cartagena por 90 minutos en Sibarita. Express servicio en compartido, barra abierta a Cuba Libre, ron punch, limonada, agua y gaseosa, servicio abordo, música abordo, baños para hombres y mujeres.

No incluye: alimentación, impuesto muelle de zarpe USD 10 aprox. por persona pago en destino.

Día 7. Cartagena

Desayuno en el hotel. Día libre para realizar actividades personales o tomar un tour opcional. Alojamiento.

Día 8. Regreso o noches extras, consúlta a tu agente

Desayuno, noches extras o regreso a casa. Llegada al **día siguiente.**

ALOJAMIENTOS QUE SE INCLUYEN EN ESTE VIAJE

Primera

Bogota



Suites Jones Estelar ★★★★

El Hotel Suites Jones es un excelente hotel en sector financiero de la ciudad de Bogotá. Ubicado en la zona de La Salle, uno de los barrios más emblemáticos de la capital de Colombia, el hotel en la Zona G de Bogotá le da acceso directo al sector financiero de ...

Cartagena

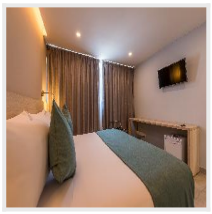

Barlovento ★★★★

El hotel de 4 estrellas Hotel Barlovento está ubicado en el barrio de Bocagrande, a solo 15 minutos del Aeropuerto Rafael Nuñez y a 10 minutos del centro histórico. A tan solo dos cuadras de la playa, encontrarás centros comerciales, supermercados abiertos las ...

Cartagena



Dann Cartagena ★★★★

Ubicado en la zona turística de la ciudad, el hotel está cerca de boutiques, joyerías, casinos, galerías y centros de negocios, con acceso directo a la playa en una ubicación privilegiada. El hotel cuenta con un salón de convenciones con equipo audiovisual de ...

+ 1 hotel más disponible. *Consulta todos los alojamientos en:*
https://www.bidtravel.es/ofertas-mega-pack-bogota-cartagena

Las mejores reseñas en aplicaciones externas de opiniones:

Trustpilot
TrustScore **4.9** **652** opiniones

Tripadvisor Travelers' Choice Awards
2014-2024

Viajes BIDtravel
4,8 ★★★★★ 725 reseñas
Agencia de viajes en Gijón

BIDtravel
C/ Menéndez Pelayo, 28. 33202 Gijón, Asturias
Equipo de Viajes BIDtravel

Teléfono: 985 19 54 55
Web: https://www.bidtravel.es/ofertas-mega-pack-bogota-cartagena

© 2026 Bidtravel. Todos los derechos reservados.