# Uzbekistán y el Mar de Aral

Salidas semanales hasta noviembre

Un viaje exclusivo con fechas limitadas donde podrás vivir la experiencia más exótica de todas. Incluimos todo lo necesario, con traslados, guías y hoteles.

**Más información y reservas online:**
https://www.bidtravel.es/ofertas-uzbekistan-mar-aral

## TU VIAJE INCLUYE

- Vuelos incluyendo tasas desde el aeropuerto de tu elección
- Atención personalizada por un asesor experto
- Seguro de viaje, incluyendo cobertura médica y de equipaje. (Válido para residentes en España)
- Asistencia 24 horas, antes, durante y después del viaje
- Alojamiento en el hotel (7 noches)
- Early check in a la llegada al país.
- Desayuno diario y 6 almuerzos
- Té y agua en las comidas
- 1 Lt. de agua por persona al día
- Puesta del sol con 1 copa de cerveza o vino o refresco + frutas o tabla de quesos en Khiva
- Master Class de Plov en Casa Local
- Folk Show en Grand Hall de Samarcanda
- Los servicios de transporte con aire acondicionado
- Entradas para los museos, monumentos y sitios históricos indicados.
- Guías locales en español.
- Billete en tren Tashkent - Samarcanda (Economy class
- Vuelo doméstico Urgench - Tashkent (Economy class)
- Mapa de Uzbekistán
- Tasas turísticas en los hoteles
- Alojamiento en el hotel DBL/TWN (1 noche en Tashkent)
- Alojamiento en las yurtas (3-4 personas en cada yurta, mujeres y hombres separado)
- Alimentación: comida según el itinerario (2 desayunos, 1 almuerzos, 1 lunchbox, 1 cena)
- Té, agua en las comidas
- 1l agua por persona por día
- Los servicios de transporte con aire acondicionado según el programa de tour:
  - 1-2 pax – A/C Sedan coach (up to 4 seats) en Tashkent
  - 3-7 pax – A/C Minivan (up to 12 seats) en Tashkent
  - 4x4 en Nukus y Mar de Aral (3-4 pax por coche)

- Entradas (billetes) para los museos, monumentos y sitios históricos
- Guía de habla hispana/inglés para todas las excursiones (preguntar disponibilidad guía en español o inglés)
- Vuelo doméstico Tashkent-Nukus-Tashkent (clase turista)
- Tasas turísticas en los hoteles

## LO QUE TU VIAJE NO INCLUYE

- Late check out no indicados como incluidos
- Lo que se cobra para tomar fotos o videos (en los sitios históricos).
- Propinas obligatorias (45 euros por persona para toda la estancia), etc.
- Visados. Españoles exentos. Consultar otras nacionalidades requisitos de entrada.

# ITINERARIO

## 10 días / 9 noches

### Día 1. Origen - Tashkent

Volamos hacia Uzbekistán. La aventura comienza con destino a Tashkent, la vibrante capital del país, donde lo moderno convive con la historia. Noche a bordo.

*Nota: El hotel está disponible desde las 14:00. Para llegadas este mismo día, existe la opción de traslado privado con suplemento.

### Día 2. Tashkent

A nuestra llegada a Tashkent, nos trasladamos al hotel para descansar (early check-in disponible). Tras el **desayuno**, comenzamos la exploración de la parte antigua: visitamos el Monumento al Terremoto y el complejo arquitectónico de Hasti Imam, que alberga el valioso Corán de Usman del siglo VII. Recorremos el animado Bazar Chorsu, centro del comercio y la vida local. Tras un **almuerzo** en restaurante tradicional, descubrimos la parte moderna: la Plaza de la Independencia, el Palacio Romanov (exterior), la Plaza de la Ópera y Ballet, la de Amir Temur y el famoso metro de Tashkent, verdadero museo subterráneo

### Día 3. Tashkent - Samarcanda

Después del **desayuno**, tomamos el tren rumbo a la mítica Samarcanda, la ciudad que asombró a Alejandro Magno y a Tamerlán. A nuestra llegada, nos instalamos en el hotel y comenzamos la visita por el Mausoleo de Guri Emir, tumba de Tamerlán. Más tarde, la imponente Plaza Registán nos envuelve con su armonía: tres madrasas centenarias decoradas con mosaicos fascinantes. Tras el **almuerzo**, visitamos Shakhi-Zinda, una necrópolis sagrada de los siglos IX al XV, y el Observatorio de Ulughbek, testimonio de la grandeza científica del siglo XV.

### Día 4. Samarcanda - Bukhara

Tras el **desayuno**, visitamos la monumental Mezquita Bibi-Khonum y el bullicioso Bazar Siab. **Almorzamos** en un restaurante local y salimos por carretera hacia Bukhara, ciudad sagrada y uno de los epicentros del Islam medieval. A la llegada, nos alojamos en el hotel y descansamos.

### Día 5. Bukhara

Después del **desayuno**, se visita el Mausoleo de los Samanidas, Chashmai Ayub y la mezquita Bolo-Hauz nos hablan de la fe y la arquitectura local. Exploramos la antigua ciudadela Ark, residencia de los emires, y admiramos el conjunto Kalon con su alto minarete y su mezquita. También contemplamos, desde el exterior, la madrasa Miri Arab. Después del **almuerzo**, descubrimos los tres mercados-cúpula del siglo XVI, todavía vivos con artesanos y comerciantes. Visitamos el complejo de Lyabi Hauz, el corazón de la ciudad vieja, rodeado por madrasas como Kukeldash y Nodir Devon Begi, junto a un gran estanque. Cerramos el día con las madrasas Ulughbek y Abdulaziz-Khan.

## Día 6. Bukhara - Khiva

**Desayunamos** temprano y nos adentramos en la vasta estepa uzbeka en dirección a Khiva (460 km), atravesando paisajes solitarios que aún guardan el espíritu nómada de Asia Central. Hacemos una pausa para **almorzar en ruta**. Llegada a Khiva y descanso.

## Día 7. Khiva - Tashkent

Tras el **desayuno,** descubrimos la ciudad amurallada de Ichan-Kala, un museo viviente reconocido por la UNESCO: Kalta Minor, las madrasas Mohamed Amin Khan y Mohammed Rakhim Khan, el castillo Kunya Ark... **Almorzamos en restaurante local,** con copa de vino, cerveza o refresco incluida. Por la tarde visitamos el minarete y madrasa de Islom Khodja, la Mezquita Juma con sus columnas de madera, el harén del palacio Tash Hovli, el mausoleo de Pahlavan Mahmud (patrono local), y el caravanserai Allakuli Khan. Al anochecer, nos dirigimos al aeropuerto de Urgench y tomamos el vuelo de regreso a Tashkent. Noche en la capital.

## Día 8. TASHKENT - NUKUS - MUYNAK - PLATO USTYURT - MAR DE ARAL

Desayuno en el hotel. Traslado al aeropuerto para tomar el vuelo hacía Nukus (segun el horario de vuelos) Llegada a Nukus y comenzamos un viaje de Nukus a Muynak con guía y conductor. Realizamos la parada en Muynak, donde visitará el llamado "cementerio de barcos", un antiguo puerto donde se oxidan los esqueletos de barcos abandonados. Aquí visitará el Museo de Costumbres Locales (si está abierto en este momento.) En el museo se pueden ver algunos artefactos curiosos de la historia del Mar de Aral. Almuerzo en la casa de huéspedes. Continuación del viaje por la interminable meseta de Ustyurt hasta el Mar de Aral. Llegada al campamento de yurtas a orillas del Mar de Aral. Cena. Noche en yurtas. Uzbekistan Airways puede cambiar el horario de operativa.

## Día 9. KURGANCHA KALA – LAGO SUDOCHYE – KUNGRAD - MIZDAKHAN - GYAUR KALA – NUKUS - TASHKENT

Te recomendamos que te levantes al amanecer. En este momento, bajo los rayos del sol

naciente, se obtienen las más bellas fotografías de los paisajes del Mar de Aral. Después del desayuno, visite el asentamiento de Kurgancha-Kala, cuya historia se remonta al siglo XIII. Además, la carretera atraviesa la región de Kungrad, que alguna vez fue uno de los centros comerciales de la Gran Ruta de la Seda. En el camino, pasarás por las ruinas del faro y el pueblo abandonado de Urga. Una breve parada en el lago Sudochie. Aquí tendrá la oportunidad de fotografiar los paisajes locales increíblemente hermosos. Almuerzo picnic en el camino. Después del almuerzo, continúe conduciendo hacia Nukus. En el camino, visite la necrópolis de Mizdakhan (siglo XIV) y la fortaleza Gyaur-Kala. Llegada a Nukus. Translado al aeropuerto para coger el vuelo hacia Tashkent (segun el horario de vuelos) Llegada a Tashkent y traslado al hotel. Descanso en el hotel. Uzbekistan Airways puede cambiar el horario de operativa.

## Día 10. TASHKENT - REGRESO

Desayuno en el hotel. Traslado al aeropuerto para salida hacia su casa

# ALOJAMIENTOS QUE SE INCLUYEN EN ESTE VIAJE

## Turista

Tashkent



### Navruz Tashkent hotel ★★★

Este encantador hotel se encuentra en Tashkent. Dispone de un total de 38 habitaciones. El establecimiento se construyó en 2018. El Navruz Hotel en Tashkent tiene una terraza. Este hotel de 3 estrellas cuenta con habitaciones con aire acondicionado y baño priv ...

Samarcanda

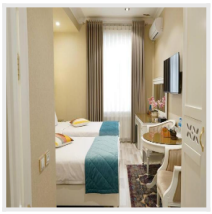

### Silk Road Empire ★★★

El hotel ofrece habitaciones con aire acondicionado, escritorio, cafetera, nevera, lavavajillas, caja fuerte, TV de pantalla plana, terraza y baño privado con bidet. Cada habitación tiene hervidor, algunas ofrecen balcón y otras tambi&eacu ...

## Primera

Bujara

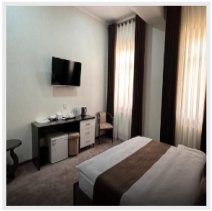

### Hotel Ark Premium ★★★★

Hotel Ark Premium dispone de bicicletas gratis, piscina al aire libre, centro de fitness y jardín en Bukhara. Este alojamiento ofrece salón de uso común y servicio de habitaciones, además de wifi gratis en todo el alojamiento. El ho ...

Jiva



### Hotel Anor Qal'a ★★★★

Disfruta de tu visita a Jiva en Anor Qal'a. Los servicios gratuitos incluyen wifi, estacionamiento y desayuno continental todos los días, de 07:00 a 10:00.

## BIDhotel

Mar de Aral



### Yurtas sin categoría

Sin categoría oficial

# IMPORTANTE

**RESERVA HASTA EL 30 DE NOVIEMBRE CON DESCUENTO POR BLACK FRIDAY**

**APLICA A TODAS LAS SALIDAS DE: MARZO A NOVIEMBRE, EXCEPTO EL MES DE JULIO**

Este programa **NO se confirma** para reservas con menos de 32 días de antelación

**Importante**: precio dinámico. El precio de salida se irá encareciendo a medida que se vayan reservando las plazas. Recomendamos reservar los primeros para asegurar el mejor precio.

###

- La comida durante la ruta está prevista en restaurantes locales
- El itinerario está sujeto a alteraciones dependiendo de los cambios que puedan realizar las aerolíneas en sus horarios y días de operación de los vuelos
- Los hoteles de Uzbekistán son muy sencillos de construcciones bajas sin ascensor
- La calidad de los hoteles de Asia Central no corresponden a la calidad europea de hoteles

## Las mejores reseñas en aplicaciones externas de opiniones:

Trustpilot
TrustScore **4.9** **652** opiniones

Tripadvisor Travelers' Choice Awards
2014-2024

Viajes BIDtravel
4,8 ★★★★★ 725 reseñas
Agencia de viajes en Gijón

**BIDtravel**
C/ Menéndez Pelayo, 28. 33202 Gijón, Asturias
Equipo de Viajes BIDtravel

**Teléfono:** 985 19 54 55
**Web:** https://www.bidtravel.es/ofertas-uzbekistan-mar-aral

© 2026 Bidtravel. Todos los derechos reservados.