Colombia con encanto

Viaje por Bogotá, Cartagena y zona Cafetera en 8 noches

Viaja a Colombia con nuestras ofertas exclusivas. Sumérgete en su rica historia, playas y selvas. Añade excursiones, extiende tu estadía en playas y más...

Más información y reservas online:
https://www.bidtravel.es/ofertas-colombia-encanto

TU VIAJE INCLUYE

- Vuelos incluyendo tasas desde el aeropuerto de tu elección
- Atención personalizada por un asesor experto
- Seguro de viaje, incluyendo cobertura médica y de equipaje. (Válido para residentes en España)
- Asistencia 24 horas, antes, durante y después del viaje
- Traslados aeropuerto – hotel – aeropuerto.
- Billetes aéreos en Colombia con tasas
- 2 noches en Bogotá.
- 3 noches en Armenia.
- 3 noches en Cartagena de Indias.
- Desayunos diarios.
- Guía local para los recorridos en español.
- Visita de la ciudad de Bogotá con museo del oro.
- Experiencia Cafetera en Armenia
- Cartagena con ingreso al Castillo de San Felipe – Servicio en Privado.
- **Gestión del registro migratorio para el ingreso al país para españoles. Resto de ciudadanías, consultar requisitos.**

EXCURSIONES Y EXPERIENCIAS OPCIONALES

BOG - Menú Literario en Cartagena de Indias

“El Menú literario Gabriel Garcia Marquez” Es un paseo gastronómico en Cartagena de Indias que sirve los bocados, platós y/o bebidas que los personajes del escritor degustan en sus libros al tempo que enaltece la cocina tradicional del Caribe colombiano.
Días de operación: Diaria.
Duración: 4 horas aprox.
Incluye: Food concierge, paseo por 3 lugares imperdibles de Gabriel Garcia Marquez en el centro histórico. Paradas en Plaza San Diego, Plaza Fernandez de Madrid y antiguo convento de las Clarisas. Panorámica de la casa de Gabriel Garcia Marquez y recorrido alrededor del barrio San Diego. Menú de 4 tiempos inspirado en los libros de Garcia Marquez distribuidos en 3

restaurantes. Incluye copa de vino y coctel. Se puede reemplazar la copa de vino por un coctel de ron con fruta local o bebida no alcohólica. Recomendaciones: - Llevar protector solar, zapatos cómodos, ropa adecuada para clima cálido. - En caso de persona vegetariana o con recomendaciones específicas en la alimentación debe informar con anticipación.
Hora de Operación: 12:00 m o 07:00 pm

BOG - Tour san Pedro e Isla Rosario, en Cartagena de Indias

En la mañana traslado por cuenta propia del hotel hasta el muelle para embarcar en una lancha rápida en servicio compartido con destino al Parque Natural Nacional de las islas del Rosario, durante la navegación apreciaremos la Bahía de Cartagena y Boca chica, donde se encuentran las fortificaciones de San Fernando y San José (el recorrido en lancha Cartagena – Isla o viceversa es de una hora aproximadamente). Tiempo para disfrutar de la playa y de un almuerzo típico incluido. A la hora acordada regreso en lancha a Cartagena de Indias

BOG - Tour Zona Cafetera, proceso del café

Hacienda San Alberto es la productora del exclusivo Café San Alberto, por esta razón se ha empezado a compartir con los apasionados del café una serie de experiencias alrededor de esta apasionante bebida. En la hacienda hay un lugar mágico, entre los bendecidos cafetales se ubica la Terraza San Alberto, un templo para el café especial y para el despertar de los sentidos. En este lugar el visitante podrá apreciar y disfrutar el Café San Alberto en el método de preparación que desee y disfrutar de un memorable paisaje. Asistencia en el lugar de origen por el guía en idioma español y traslado en unidad de transporte privada hasta Hacienda San Alberto en el departamento del Quindío. En este recorrido podremos apreciar el hermoso patrimonio paisajístico y cultural cafetero de la humanidad declarado por la UNESCO. En este tour hacemos parada en uno de los pueblos típicos más pintorescos de la región: Buenavista, donde visitaremos la plaza principal y sus alrededores.
Días de operación: Lunes a Sábado Duración: 4 horas aprox. Salida: 09:00 máximo hasta las 15:00Incluye: Transporte privado, Guianza e interpretación ambiental, proceso del café, asistencia por personal experto de la hacienda.
Recomendaciones: Llevar protector solar, repelente, zapatos cómodos, lentes, gorro de sol y ropa adecuada para clima templado.
Aclaraciones: La actividad tiene una duración aproximada de 3 horas más el tiempo de traslados dependiendo la ubicación del hotel o finca.

Extensión Isla de Rosario 3***

ITINERARIO
Día 1. CARTAGENA DE INDIAS – ISLAS DEL ROSARIO Recogida Lobby del hotel en Cartagena (ubicados en centro histórico o Bocagrande) para el traslado al muelle, luego embarcación en la lancha rápida con destino a Islas del Rosario. Llegada y recibimiento en el hotel elegido. Alojamiento. Día
Día 2. ISLAS DEL ROSARIO Desayuno en el hotel. Día libre para actividades personales. Recomendamos tomar algunas de las excursiones OPCIONALES que te ofrece el hotel seleccionado. Alojamiento.
Día 3. ISLAS DEL ROSARIO Desayuno en el hotel. Día libre para disfrutar de la hermosa vista y espacio del hotel elegido. Alojamiento.
Día 4. ISLAS DEL ROSARIO - CARTAGENA DE INDIAS Desayuno en el hotel. Traslado del hotel al muelle en lancha rápida y continuamos al aeropuerto para tomar vuelo de regreso al siguiente

destino.
EL PRECIO INCLUYE:
1. Hoteles Decamerón:
Traslados terrestres hotel de Cartagena – Hotel Barú en servicio privado.
3 noches de alojamiento en el hotel elegido. Todo Incluido.
Traslados terrestres Hotel Decamerón - aeropuerto de Cartagena en servicio privado.

Extensión Isla de Rosario 4***

ITINERARIO
Día 1. CARTAGENA DE INDIAS – ISLAS DEL ROSARIO
Recogida Lobby del hotel en Cartagena (ubicados en centro histórico o Bocagrande) para el traslado al muelle, luego embarcación en la lancha rápida con destino a Islas del Rosario. Llegada y recibimiento en el hotel elegido. Alojamiento. Día
Día 2. ISLAS DEL ROSARIO
Desayuno en el hotel. Día libre para actividades personales. Recomendamos tomar algunas de las excursiones OPCIONALES que te ofrece el hotel seleccionado. Alojamiento.
Día 3. ISLAS DEL ROSARIO
Desayuno en el hotel. Día libre para disfrutar de la hermosa vista y espacio del hotel elegido. Alojamiento.
Día 4. ISLAS DEL ROSARIO - CARTAGENA DE INDIAS
Desayuno en el hotel. Traslado del hotel al muelle en lancha rápida y continuamos al aeropuerto para tomar vuelo de regreso al siguiente destino.
EL PRECIO INCLUYE:
1. Hotel Isla del Encanto:
Traslados hotel de Cartagena – Muelle en servicio privado.
Transporte marítimo en lanchas rápidas ida y regreso del muelle en servicio compartido
3 noches de alojamiento en el hotel elegido.
Pensión completa
Traslados Muelle - aeropuerto de Cartagena.

Extensión Isla de Rosario 5*****

ITINERARIO
Día 1. CARTAGENA DE INDIAS – ISLAS DEL ROSARIO
Recogida Lobby del hotel en Cartagena (ubicados en centro histórico o Bocagrande) para el traslado al muelle, luego embarcación en la lancha rápida con destino a Islas del Rosario. Llegada y recibimiento en el hotel elegido. Alojamiento. Día
Día 2. ISLAS DEL ROSARIO
Desayuno en el hotel. Día libre para actividades personales. Recomendamos tomar algunas de las excursiones OPCIONALES que te ofrece el hotel seleccionado. Alojamiento.
Día 3. ISLAS DEL ROSARIO
Desayuno en el hotel. Día libre para disfrutar de la hermosa vista y espacio del hotel elegido. Alojamiento.
Día 4. ISLAS DEL ROSARIO - CARTAGENA DE INDIAS
Desayuno en el hotel. Traslado del hotel al muelle en lancha rápida y continuamos al aeropuerto para tomar vuelo de regreso al siguiente destino.
EL PRECIO INCLUYE:
1. Hotel las Islas Bungalow

Traslados hotel de Cartagena – Muelle en servicio privado.
Transporte marítimo en lanchas rápidas ida y regreso del muelle en servicio compartido
3 noches de alojamiento en el hotel elegido.
Alojamiento y desayuno
Traslados Muelle - aeropuerto de Cartagena.

LO QUE TU VIAJE NO INCLUYE

- Gastos personales, así como cualquier otro servicio no mencionado expresamente como incluido
- Impuestos de zarpe (se paga en destino)
- Propinas en hoteles, aeropuertos, guías, conductores, restaurantes.

ITINERARIO

9 días / 8 noches

Día 1. Vuelos

Vuelos desde origen, Asistencia en el aeropuerto El Dorado y traslado al hotel. Alojamiento.

Día 2. Bogotá

Desayuno en el hotel. Recorrido panorámico y peatonal por el centro histórico de Bogotá a través de sus calles matizadas por fachadas con estilos colonial y republicano. Ingreso al museo de arte del banco de la República donde se visita el museo Botero para observar una de las más reconocidas muestras de arte del maestro Colombiano, continuación del recorrido por la Plaza de Bolívar donde se podrá admirar el Palacio de San Carlos, La Casa de Nariño, residencia del Presidente de la República, la Catedral Primada, el Capitolio Nacional y el Palacio Liévano. Finalizaremos el recorrido con la visita al museo del Oro para recorrer sus salas en las cuales se exhiben piezas de la orfebrería Precolombina y uno de los más importantes del país. Retorno al hotel. Alojamiento.

Duración: 4 horas aprox. Salidas: 09:00 o 14:00 horas.

*Incluye: Transporte en servicio privado, guía de turismo profesional en el idioma seleccionado, entrada al museo del Oro.
**Recomendaciones: Llevar protector solar, zapatos cómodos, lentes, gorro de sol y ropa adecuada para clima frío.

Día 3. Bogotá - Zona cafetera

Desayuno en el hotel. A la hora acordada encuentro en el lobby del hotel para traslado al aeropuerto ya tomar el vuelo con destino a la zona cafetera. Llegada, asistencia en el aeropuerto internacional El Edén y traslado al hotel. Resto de día libre para actividades personales. Alojamiento.

Día 4. Zona cafatera - Valle del Cocora y Salento

Desayuno en el hotel. Salida al Valle del Cocora ubicado en el departamento del Quindío, durante el trayecto podemos apreciar el hermoso paisaje del lugar. Coctel de bienvenida (canelazo) al llegar al Valle de Cocora para iniciar la caminata por el bosque de niebla y apreciar la biodiversidad de fauna y flora. De regreso tomaremos el sendero ecológico de la biopalma de cera más alta del mundo y árbol insignia nacional donde haremos el ritual de la palma de cera del Quindío, que consiste en conocer la historia de cómo los aborígenes

adoraban esta palma, siembra de plántulas de palma para la eternidad, tiempo para almuerzo típico (No incluido). Finalizaremos el tour con la visita a la población de Salento con una corta caminata para conocer la Plaza de Bolívar, los coloridos y típicos balcones, la calle real, los talleres artesanales y el mirador de Cocora. A la hora indicada traslado al hotel. Alojamiento.

*Duración: 8 horas aprox. Salida: 09:00 Incluye: Transporte en servicio privado, guía profesional de turismo en el idioma seleccionado, coctel de bienvenida (Canelazo) e hidratación. No incluye: Almuerzo y cabalgata o actividades a realizar dentro de los lugares a visitar.
**Recomendaciones: Llevar protector solar, repelente, zapatos cómodos, lentes, gorro de sol y ropa adecuada para clima templado.

Día 5. Zona Cafetera - Opcional excursión

Desayuno en el hotel. Alojamiento.

*Para este día te recomendamos de manera **opcional** la excursión por zona cafetera. Asistencia en el lugar de origen por el guía en idioma seleccionado y traslado en unidad de transporte privada a Recuca. Ubicado cerca del municipio de Calarcá en el departamento del Quindío, el recorrido por la cultura cafetera Recuca, ofrece el proceso del café, interactivo, lúdico y participativo. Las actividades se desarrollan en una finca cafetera donde se lleva al turista desde la siembra del grano hasta la taza de café de una forma temática simulando los recolectores y las chapoleras colombianos. Entrada y tour guiado al proceso del café. Bebida de degustación. A la hora acordada, asistencia y traslado al lugar de origen o conexión con otra actividad turística de la región.

*Duración: 4 horas aprox. Salidas: 09:00 a 14:00 Incluye: Transporte en servicio privado, guía profesional de turismo e interpretación ambiental, degustación de café.
**Recomendaciones: Protección solar, ropa cómoda, cámara fotográfica.

Día 6. Pereira - Cartagena

Desayuno en el hotel. A primera hora del día encuentro en el lobby del hotel para traslado al aeropuerto Matecaña de la ciudad de Pereira para tomar su vuelo con destino a la ciudad de Cartagena. Llegada, asistencia en el Aeropuerto y traslado en privado al hotel. Resto de la tarde libre para actividades personales. Alojamiento.

Día 7. Cartagena

Desayuno en el hotel. Salida desde el hotel para comenzar con el recorrido panorámico por los principales barrios de la ciudad como Bocagrande, Castillogrande y Manga hasta llegar e ingresar al Castillo de San Felipe donde visitaremos una de las más importantes construcciones de ingeniería militar en la época de la colonia, finalización del recorrido con un breve paseo

peatonal por el sector amurallado donde podrá admirar sus lindas plazas, calles angostas y casas con sus balcones lindamente decorados con flores. Retorno al hotel. Alojamiento.

Duración: 4 horas aprox. Salidas: 09:00 o 14:00 horas.
*Incluye: Transporte en servicio privado, guía de turismo profesional en el idioma seleccionado, entrada al Castillo de San Felipe.
**Recomendaciones: Llevar protector solar, zapatos cómodos, lentes, gorro de sol y ropa adecuada para clima cálida.

Día 8. Cartagena - opcional excursión a Islas del Rosario.

Desayuno en el hotel.

*Para este día te recomendamos de manera **opcional** la excursión a Islas del Rosario. En la mañana traslado del hotel hasta el muelle para embarcar en una lancha rápida en servicio compartido con destino al Parque Natural Nacional de las islas del Rosario, durante la navegación apreciaremos la Bahía de Cartagena y Boca chica, donde se encuentran las fortificaciones de San Fernando y San José (el recorrido en lancha Cartagena – Isla o viceversa es de una hora aproximadamente). Tiempo para disfrutar de la playa y de un almuerzo típico incluido. Nota: Es opcional tomar el transporte en lancha para visitar el acuario San Martín de Pajares aclarando que el valor del ingreso es pago directo, no incluido. A la hora acordada regreso en lancha a Cartagena de Indias, retorno al hotel por cuenta de la isla. Alojamiento.

Salidas: 08:00 Incluye: Traslado hotel – muelle – hotel, transporte marítimo en lanchas rápidas, ida y regreso del muelle en servicio compartido, almuerzo típico, menú conformado por un plato fuerte, postre y una bebida no alcohólica, sillas para la playa.

No incluye: Impuesto de muelle y entrada al acuario San Martin de Pajares. Pago directo en el muelle del tour. Nota 1: Es opcional tomar el transporte en lancha para visitar el acuario San Martín de Pajares, aclarando que el valor del ingreso es pago directo, no incluido. El acuario San Martín de Pajares cierra los lunes. Los martes cuando el lunes anterior es festivo. Nota 2: Hora de regreso de las islas: 15:00. Recomendaciones: Llevar ropa cómoda para la playa, toallas y bloqueador solar.

Día 9. Regreso a casa o noches extras

Desayuno en el hotel. A la hora oportuna traslado desde el hotel hasta el aeropuerto Rafael Nuñez para tomar el vuelo a su destino. Recomendamos alguna de nuestras extensiones o noches extras en la ciudad.

ALOJAMIENTOS QUE SE INCLUYEN EN ESTE VIAJE

Primera

Bogota



Radisson Bogota Metrotel ★★★★

Con su situación estratégica en el corazón financiero, a pocos minutos de los principales centros comerciales de la ciudad, este acogedor hotel urbano es una opción ideal para viajes de negocios a Bogotá. La estación de metro de la Calle 72 está a solo cinco m ...

Cartagena

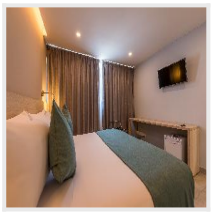

Barlovento ★★★★

El hotel de 4 estrellas Hotel Barlovento está ubicado en el barrio de Bocagrande, a solo 15 minutos del Aeropuerto Rafael Nuñez y a 10 minutos del centro histórico. A tan solo dos cuadras de la playa, encontrarás centros comerciales, supermercados abiertos las ...

Armenia



Hacienda Combia ★★★★

El hotel cuenta con una excelente y privilegiada vista. Se encuentra en un punto estratégico en el Triángulo del Café, en donde se puede acceder fácilmente a todas las actividades que esta bella región ofrece. Cerca de diferentes puntos de interés turístico pa ...

Superior

Armenia



Hotel Campestre Las Camelias ★★★★★

Date un chapuzón en una de las 3 piscinas al aire libre o en uno de los 3 jacuzzis y disfruta de otras comodidades recreativas, como una discoteca. Entre las instalaciones adicionales de este resort se incluyen wifi gratis, servicio de conserjería y una sala d ...

+ 2 hoteles más disponibles. *Consulta todos los alojamientos en:*
https://www.bidtravel.es/ofertas-colombia-encanto

IMPORTANTE

Todos los itinerarios publicados pueden estar sujetos a posibles cambios en el destino, ya sea por problemas climatológicos u operativos. Las visitas detalladas pueden cambiar el orden o el día de operación.

Opiniones de nuestros clientes, lo más importante

Valoración de Mario Menendez Paz: ★★★★★

+ Lo que más le gustó:

Cartagena lo mejor del viaje para mi. Iba en busca de Naturaleza y playa, mi pareja quedó enamorada de los paisajes de la ruta cafetera. Un viaje inolvidable que recomendaremos siempre. Gracias Belen por tu ayuda, seguiremos teniendote en cuenta para proximos viajes.

- Lo que menos le gustó:

nada

Valoración de R Gutierrez Freijo: ★★★★★

+ Lo que más le gustó:

gracias Lorena, fue un viaje muy esperado. Nos encantó descubrir este pais y tu ayuda fue fundamental. Repetiremos siempre con vosotros!

Valoración de Irma: ★★★★

+ Lo que más le gustó:

Todo, el pais, la buena organizacion, el programa previsto, los sitios visitados, los guias

- Lo que menos le gustó:

El tour x Cartagena

Las mejores reseñas en aplicaciones externas de opiniones:

Trustpilot
TrustScore **4.9** **652** opiniones

Tripadvisor Travelers' Choice Awards
2014-2024

Viajes BIDtravel
4,8 ★★★★★ 725 reseñas
Agencia de viajes en Gijón

BIDtravel
C/ Menéndez Pelayo, 28. 33202 Gijón, Asturias
Equipo de Viajes BIDtravel

Teléfono: 985 19 54 55
Web: https://www.bidtravel.es/ofertas-colombia-encanto

© 2026 Bidtravel. Todos los derechos reservados.