Chile continental

Tour completo. Santiago, Atacama, Natales, Puerto Varas



Personaliza este viaje añadiendo noches, modificando visitas o reserva este pack directamente. Trabajamos para que tu experiencia sea única. Hoteles 3 y 4*

Más información y reservas online:
https://www.bidtravel.es/ofertas-chile-continental

TU VIAJE INCLUYE

- Vuelos incluyendo tasas desde el aeropuerto de tu elección
- Atención personalizada por un asesor experto
- Seguro médico de asistencia en viaje (válido para residentes en España)
- 11 noches de hotel con desayuno en los establecimientos elegidos según categoría.
- Comidas mencionadas en el programa (almuerzos y/o cenas) en los días 3 y 9
- Todas las entradas a Parques Nacionales y sitios de visitas
- Entradas a los sitios de visitas en San Pedro de Atacama
- Entrada Parque Nacional Torres del Paine
- Entrada a Cueva de Milodón
- Todos los traslados y las excursiones terrestres, y navegaciones mencionadas en servicios regulares (compartidos con otros visitantes) EXCEPTO los servicios y excursiones terrestres en la ciudad de Santiago y alrededores las cuales se realizan en PRIVADO

- Ticket de bus Punta Arenas – Puerto Natales y viceversa.

EXCURSIONES Y EXPERIENCIAS OPCIONALES

Peulla y Saltos de Petrohué (+almuerzo) en servicio regular

Chiloé, Castro y Dalcahue en servicio regular

Navegación Balmaceda & Serrano (+almuerzo y traslados privados)

LO QUE TU VIAJE NO INCLUYE

- Gastos personales, así como cualquier otro servicio no mencionado expresamente como incluido
- Las propinas de porteros en el aeropuerto, hoteles, restaurantes y guías.
- Entradas a museos u otros (precios referenciales):
  Casa Museo Pablo Neruda “La Sebastiana”, Valparaíso US$ 10

ITINERARIO

12 días / 11 noches

Día 1. Vuelos a Santiago de Chile

Toma tu vuelo en el aeropuerto de salida elegido. Llegada al aeropuerto de Santiago y bienvenida por su guía para traslado a su hotel (30 min). Luego del CHECK-IN, visita a la ciudad de Santiago. Reunión por la mañana o tarde en el lobby del hotel para dar inicio a nuestra visita por la ciudad de Santiago, la cual incluirá el centro histórico. Se inicia el recorrido por la Plaza de la Constitución, hasta llegar al Palacio de La Moneda (Palacio de Gobierno) para luego continuar hacia la Plaza de Armas (Km. 0 de Santiago) donde se encuentra la Catedral de Santiago. Posteriormente se visita el Mercado Central y a lo largo el parque Balmaceda se aprecia la antigua estación de trenes (Estación Mapocho),hoy centro cultural. El recorrido terminará con una visita al Cerro San Cristóbal para una vista panorámica de la ciudad de Santiago

Día 2. Santiago - Calama - San Pedro de Atacama

Desayuno. Traslado al aeropuerto de Santiago para su vuelo a Calama. Llegada a Calama. Traslado a San Pedro de Atacama en modalidad compartida. Ubicada a una altitud de 2438 m, San Pedro de Atacama es considerada la capital arqueológica de Chile. Centro principal de la cultura “Atacameña”, este oasis fue conquistado por los incas en 1450 y luego por los españoles en 1536. Hoy, el oasis es esencialmente un centro arqueológico-turístico cuyas construcciones de arcilla y pequeñas calles de tierra dan la bienvenida a los visitantes durante todo el año. Excursión Valle de la Luna en modalidad compartida. Uno de los destinos más conocidos entre Calama y San Pedro es el Valle de la Luna. Con el volcán Licancabur como telón de fondo, las extrañas salinas y las formaciones rocosas en medio del árido paisaje arenoso del valle realmente parecen un paisaje lunar. Después de un recorrido por las extrañas formas naturales de roca y sal, ascenderá a un mirador en una duna de arena gigante donde podrá disfrutar de una vista impresionante del valle y el volcán Licancabur. Luego, se pasa por la extraña formación rocosa “Tres Marías” y finaliza la excursión en la “Roca del Coyote” (“Piedra del Coyote”). Desde lo alto de esta roca, se domina el Cañón de Kari y amplias partes del desierto, incluso se puede echar un vistazo al Salar de Atacama. La puesta de sol baña el paisaje con una luz que cambia con cada minuto, proporcionando un fascinante juego de colores. El viaje de regreso a San Pedro es después del atardecer.

Día 3. San Pedro de Atacama - Salar de Atacama y Lagunas Altiplánicas

Desayuno. Excursión Salar de Atacama y Lagunas Altiplánicas en modalidad compartida. Se da inicio por un camino de suntuosas vistas al volcán Licancabur hasta llegar al pueblo de Toconao, un pequeño poblado colonial con pintorescas casas de piedra y una antigua iglesia

llamada San Lucas, donde se perpetúa la tradición de construir casas en Liparita (roca ígnea volcánica). Se sigue por la carretera hasta llegar a la laguna Chaxa, un cuerpo de agua superficial donde se presencian flamencos y otros tipos de aves. Se continúa hacia la cordillera de los Andes para llegar a las Lagunas de Miscanti y Meñiques, ubicadas a 4300 metros (2671 pies)sobre el nivel del mar en la Reserva Nacional Los Flamencos, donde se tendrá una espectacular vista sobre las altas mesetas. Sus lagunas son de intenso color azul y orillas blancas, rodeadas de imponentes cerros y volcanes, originando un paisaje único en esta región.

****Almuerzo incluido** (en restaurante típico durante el camino). Regreso a San Pedro de Atacama

Día 4. San Pedro de Atacama: Geysers del Tatio - Santiago

Recogida MUY temprano (aprox. 5 am) para dirigirse al campo de Geysers de El Tatio (1 hora 30 min) donde el vapor de los géiseres sólo es visible durante la madrugada, en modalidad compartida. **Desayuno** al aire libre, después de la visita a los Géiseres del Tatio. Este es el campo de géiseres más grande del hemisferio sur, el más alto (14.170 pies–4320m) y el tercero más grande del mundo. Este campo geotérmico de 12 millas cuadradas cuenta con más de 60 géiseres activos, fuentes de agua hirviendo, fumarolas, aguas termales, piscinas de lodo y volcanes de lodo que ofrecen un espectáculo impresionante todos los días del año (2 horas).Regreso a San Pedro de Atacama y tarde libre para compras, caminar por el pueblo o descansar en el hotel. Traslado, en modalidad compartida, al aeropuerto de Calama para vuelo a Santiago.(1 hora 20 min).Llegada al aeropuerto de Santiago y traslado a su hotel. Noche en el hotel de Santiago.

Día 5. Santiago (Vuelo) - Puerto Montt - Puerto Varas: visita Llanquihue y Frutillar

Desayuno. Traslado al aeropuerto de Santiago para su vuelo a Puerto Montt. Llegada a Puerto Montt. Traslado al hotel en Puerto Varasen modalidad compartida. Visita de las localidades de Llanquihue y Frutillar en modalidad compartida. Iniciaremos nuestro recorrido visitando la ciudad de Llanquihue, famosa por sus cecinas y lugar de origen del río Maullín, forma parte de la antigua Ruta de los Colonos. En la ciudad bordearemos el Lago Llanquihue para dirigirnos hacia Frutillar. Esta ciudad es un hermoso poblado con reminiscencias de Bavaria, de donde proceden sus primeros colonos. Surgió en 1856 como muelle de embarque apareciendo pronto curtiembres, molinos, cervecerías, etc. Pasearemos alrededor de sus bellas casas antiguas de estilo alemán, admirando sus cuidados jardines y su incomparable vista a los volcanes Osorno y Puntiagudo. Opcionalmente los pasajeros podrán acceder al Museo Colonial Alemán que muestra la vida de los colonos, y en su Costanera observaremos el Teatro del Lago donde se llevan a cabo anualmente las afamadas “Semanas Musicales de Frutillar” con concurrencia a nivel mundial. Noche en el hotel de Puerto Varas.

Día 6. Puerto Varas: Peulla y Saltos de Petrohué

Desayuno. Día libre. Noche en el hotel de Puerto Varas.

*De manera **opcional** ofrecemos realizar una excursión de día completo a Peulla y los Saltos de Petrohué (entradas incluidas) en servicio regular.

No puede dejar la región sin antes navegar el maravilloso Lago Todos los Santos, visitar los mundialmente conocidos saltos del Río Petrohué y conocer Peulla, una pequeña villa ecológica de 120 habitantes que es parte del famoso circuito turístico Cruce Andino. Una vez visitado Los Saltos del Río Petrohué, navegaremos por casi dos horas el Lago Todos los Santos, observando los volcanes Osorno, Puntiagudo y Tronador. En Peulla no puede perderse la oportunidad de hacer alguna de las excursiones de turismo aventura como canopy, cabalgatas, excursiones de pesca, paseos en jet boat y safari 4x4 que se ofrecen en este paraíso de la naturaleza. Almuerzo incluido

Día 7. Puerto Varas: Isla Chiloé: Castro y Dalcahue

Desayuno. Día libre.

*Para este día recomendamos de manera **opcional** contratar una excursión a Isla Chiloé, Castro y Dalcahué.

Iniciaremos nuestra excursión camino al poblado de Pargua, al Sur de Puerto Varas, lugar desde donde abordaremos un Transbordador para navegar a través del Canal de Chacao, el cual separa el continente con la Isla Grande de Chiloé. Durante la navegación podremos observar lobos marinos, pelícanos y avifauna marina típica de esta región. Atracaremos en el poblado de Chacao, donde podremos observar construcciones típicas de madera de Alerce y también una de las Iglesias declaradas Monumento Nacional, para luego continuar nuestro recorrido a Dalcahue, ciudad ubicada frente a la Isla de Quinchao y que en su costanera posee un Mercado Gastronómico tradicional de Palafitos con una vista espectacular, visitaremos la Feria de Artesanías y caminaremos hacia la Iglesia Nuestra Señora De Los Dolores, construcción típica chilota que forma parte del Patrimonio de la Humanidad. Posteriormente continuaremos nuestro viaje a la ciudad de Castro, capital de la Isla Grande de Chiloé; realizando una detención para tomar fotografías en los Palafitos Manuel Montt, visitaremos la Iglesia San Francisco en frente de la Plaza de la ciudad y su Mercado de Artesanía más grande de la Isla, además de su tradicional Mirador Gamboa donde podremos tomar una hermosa postal de sus Palafitos mundialmente conocidos.

Día 8. Puerto Varas - Puerto Montt (vuelo) - Punta Arenas - Puerto Natales

Desayuno. Traslado al aeropuerto de Puerto Montt para su vuelo a Punta Arenas, en modalidad compartida. Llegada a Punta Arenas. Traslado desde el aeropuerto al terminal de buses de Punta Arenas para tomar bus de línea regular a Puerto Natales (Tickets incluidos).

Llegada a Puerto Natales y tarde libre para descansar o recorrer esta bella ciudad.

Día 9. Puerto Natales: Parque Nacional Torres del Paine

Desayuno. Salida para una excursión de día completo al Parque nacional Torres del Paine en modalidad compartida. Se visita en primer lugar la imponente Cueva del Milodón. El viaje continúa a través de áreas de estepa y matorrales patagónicos, plenos de abundante fauna y ganado ovino, hasta acceder al Parque Nacional Torres del Paine, declarado Reserva Mundial de la Biosfera por la UNESCO en 1978, en el que existe una variada fauna autóctona especialmente de grandes manadas de guanacos. En el recorrido se visitará el Salto Grande del Río Paine, apreciando el majestuoso e imponente macizo montañoso de las Torres del Paine. Continuando el camino se visita el Lago Pehoé hasta llegar al Lago Grey y desde aquí tener una vista del Glaciar del mismo nombre.****Almuerzo incluido.**

Día 10. Puerto Natales

Desayuno. Día libre.

*De manera **opcional** para hoy ofrecemos contratar la excursión de navegación Balmaceda & Serrano.

Traslado desde el hotel hasta Muelle de Puerto Natales en modalidad compartida. Zarpe desde Puerto Natales temprano en la mañana, luego de un hermoso recorrido a través del fiordo Última Esperanza y de navegar3 horas se llega al milenario Glaciar Balmaceda donde es fácil ver colonias de cormoranes y lobos marinos. Una vez llegado el final del fiordo, la navegación atraca, para así poder bajar a tierra y caminar aproximadamente 1000 metros por un sendero en medio del maravilloso bosque nativo hacia los pies del Glaciar Serrano y desde allí admirar este gran espectáculo natural. De regreso desembarco en Estancia Patagónica para el almuerzo típico.**Almuerzo incluido

Día 11. Puerto Natales - Punta Arenas (Vuelo) - Santiago

Desayuno. Traslado en modalidad compartida, desde el hotel hacia terminal de buses de Puerto Natales para tomar bus de línea regular hacia el aeropuerto de Punta Arenas (tickets incluidos). Llegada al aeropuerto de Santiago y traslado a su hotel

Día 12. Santiago - Regreso a casa

Desayuno. Traslado al aeropuerto para tomar el vuelo de regreso.

Perfil del viajero

Edad habitual: 45-70 años.

Viaje recomendado para:

- Viajeros que desean descubrir los grandes paisajes de Chile.
- Personas interesadas en naturaleza, geología y fotografía.

Valoración del programa

- Ritmo: (4/5)
- Caminatas: (3/5)
- Nivel cultural: (4/5)
- Naturaleza: (5/5)
- Tiempo libre: (3/5)

Detalles que hacen especial este recorrido

- **La combinación del desierto de Atacama y la Patagonia** reúne dos de los paisajes más extremos del planeta, permitiendo descubrir en un mismo viaje desde el desierto no polar más árido del mundo hasta uno de los grandes escenarios glaciares de Sudamérica.
- La **visita a los géiseres del Tatio** permite conocer uno de los campos geotérmicos situados a mayor altitud del mundo, donde la actividad volcánica sigue modelando el paisaje del altiplano andino.
- **El itinerario conecta tres regiones muy diferentes de Chile** —Atacama, la zona central y la Patagonia—, ofreciendo una visión especialmente completa de la extraordinaria diversidad geográfica del país.

ALOJAMIENTOS QUE SE INCLUYEN EN ESTE VIAJE

Turista

Puerto Natales

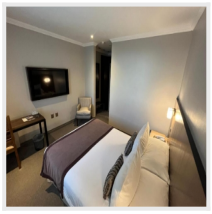

Martin Gusinde ★★★

Hay un total de 28 habitaciones en el establecimiento. El Hotel Martín Gusinde ofrece un alojamiento con buen gusto en el centro de Puerto Natales, a 200 metros de la bahía y a 7 km del aeropuerto de Gallardo. Ofrece conexión WiFi gra ...

Primera

Santiago de Chile



Doubletree By Hilton Santiago - Vitacura ★★★★

Alójate en el DoubleTree by Hilton Hotel Santiago - Vitacura y disfruta de una cálida bienvenida con nuestra distintiva galleta de chispas de chocolate a tu llegada. Convenientemente ubicado en el dinámico distrito financiero, comercial y de entretenimiento de ...

Superior

San Pedro de Atacama



Cumbres San Pedro ★★★★★

El hotel Cumbres San Pedro de Atacama cuenta con habitaciones muy bien equipadas, restaurante, spa y magnificas excursiones que nos haran conocer el Valle de la Luna, los Geysers del Tatio - Machuca, el Salar de Tara, las Termas de Puritama, el Valle de 7 colo ...

Puerto Varas



Wyndham Puerto Varas Pettra ★★★★★

Deja atrás el estrés de la vida cotidiana y ven a Puerto Varas a relajarte como siempre habías querido. Hospédate en el Hotel Cumbres Puerto Varas, donde encontrarás cómodas habitaciones y una exquisita gama gastronómica en su restaurante. Además gozarás de tr ...

IMPORTANTE

Posibilidad de extender la estancia en el lugar que elijas, incluso agregar Isla de Pascua

Opiniones de nuestros clientes, lo más importante

Valoración de Ana Rosa de Mallorca y su marido: ★★★★★

+ Lo que más le gustó:

Por ahora, hemos reservado el viaje con ustedes y esperamos que todo salga bien. Covadonga, quien nos atendió, ha demostrado ser una gran profesional y muy amable. Hasta ahora, ha resuelto todas nuestras dudas y nos ha ayudado mucho. Muchas gracias. El viaje es en agosto y espero tener la oportunidad de dejar otro mensaje para compartir mi opinión después del viaje. Gracias.

Las mejores reseñas en aplicaciones externas de opiniones:

Trustpilot
TrustScore **4.9** **652** opiniones

Tripadvisor Travelers' Choice Awards
2014-2024

Viajes BIDtravel
4,8 ★★★★★ 725 reseñas
Agencia de viajes en Gijón

BIDtravel
C/ Menéndez Pelayo, 28. 33202 Gijón, Asturias
Equipo de Viajes BIDtravel

Teléfono: 985 19 54 55
Web: https://www.bidtravel.es/ofertas-chile-continental

© 2026 Bidtravel. Todos los derechos reservados.