Marrakech y Essaouira

Ciudad y playa en un mismo circuito

¡Contamos con las mejores visitas de Marrakech! Incluimos el traslado a Essaouira donde disfrutarás de la ciudad balnearia más visitada y de moda del país.

Más información y reservas online:
https://www.bidtravel.es/ofertas-marrakech-essaouira

TU VIAJE INCLUYE

- Vuelos incluyendo tasas desde el aeropuerto de tu elección
- Atención personalizada por un asesor experto
- Seguro de viaje, incluyendo cobertura médica y de equipaje. (Válido para residentes en España)
- Asistencia 24 horas, antes, durante y después del viaje
- Traslados aeropuerto-hotel-aeropuerto con asistencia
- Transporte terrestre con aire acondicionado
- 7 noches de estancia
- Régimen de media pensión
- Guía local en español en las visitas
- Visitas indicadas en el itinerario con entradas:

LO QUE TU VIAJE NO INCLUYE

- Gastos personales, así como cualquier otro servicio no mencionado expresamente como incluido
- Cenas de gala obligatorias en determinados hoteles en fechas especiales (ej. Navidad o Nochevieja)Servicios alimenticios que no se encuentren mencionados en el programa
- Si la llegada al hotel el primer día es pasada las 20 h, no se podrá disfrutar de esa primera cena.
- Bebidas
- Propinas
- En caso de alojarse en Riad en Fez o Marrakech, se incluye el desayuno, pero se excluye la cena.

ITINERARIO

8 días / 7 noches

Día 1. Vuelos

Llegada de su vuelo al aeropuerto de Marrakech. Asistencia y traslado al hotel. Cena y alojamiento en al hotel.

Día 2. Marrakech

Desayuno en el hotel y salida para la visita de medio día de la ciudad de Marrakech. Empieza con Los Jardines de la Menara, un parque de 14 hectáreas en cuyo centro se encuentra un inmenso estanque del Siglo XII, del majestuoso minarete de la Koutoubia, torre gemela de la Giralda de Sevilla y del palacio Bahía ejemplo del Medievo musulmán donde destaca la sala de embajadores con su techo en forma de barco invertido. La visita termina en un lugar mágico declarado Patrimonio de la Humanidad: La Plaza de Jemaa el F´nna (Asamblea del Pueblo) donde se amontona una multitud de vendedores, acróbatas y narradores de historias que forman un espectáculo apasionante. Tarde libre. **Cena** y alojamiento en el hotel.

Día 3. Marrakech

Media Pensión en el hotel. Día libre. Situada en el centro del país, Marrakech es la más importante de las ciudades Imperiales y podrán realizar diferentes excursiones facultativas como el Valle de Ourika. La noche, la ciudad es mágica con sus suntuosos restaurantes, sus modernas discotecas y como no, el eterno espectáculo de “La corrida de la Pólvora en el restaurante “Chez Ali”.

Día 4. Marrakech - Essaouria

Desayuno en el hotel. Le recogeremos en su hotel en Marrakech para abandonar Marrakech en dirección a Essaouira: una de las medinas más bonitas de la costa de Marruecos, rodeada por una muralla impresionante con almenas, cañones, atalayas y torreones. Esta muralla está llena de callejones ocultos y tiendas de todo tipo. Le recomendamos los puestos típicos de pescado fresco. Pueden acercarse a la zona del puerto con grandes barcos de pesca, botes pequeños azules para pesca de bajura, pescadores arreglando redes y realizando otras actividades del arte de la pesca y también es interesante el mercado de pescado. **Cena** y alojamiento en al hotel.

Día 5. Essaouira

Media Pensión en el hotel. Días Libres para disfrutar de esta ciudad: Su medina está catalogada como Patrimonio de la Humanidad desde 2001, ciudad del viento y de la luz. Su apariencia nos puede traer a la memoria la imagen de los “pueblos blancos” de Andalucía. Se le han atribuido apodos como: “La perla del Atlántico”, “La Bella Durmiente” y “La bien guardada” Es un lugar de encuentro con la paz interior, donde se da, desde hace siglos, un mestizaje de culturas, civilizaciones y religiones como fenicios, romanos, bereberes, cartaginenses, portugueses y franceses.

Día 6. Essaouira

Desayuno y Cena. Visita por tu cuenta Essaouira es una de las ciudades más atractivas de toda la costa atlántica marroquí gracias a su clima moderado durante todo el año, a la gentileza de sus habitantes, a su patrimonio cultural y arquitectónico, pero sobre todo a la atmósfera notable que reina en las calles repletas de vida, donde se mezclan artesanos, comerciantes y pescadores lo que supone un atractivo enorme para los visitantes. Está repleta de placitas, murallas, fortificaciones y monumentos históricos. Un conjunto agradable y extraño, una herencia histórica y cultural. Los tres rasgos más característicos de la ciudad son la artesanía, la cultura y las tradiciones.

Día 7. Essaouira - Marrakech, puedes poner noches en la ciudad

Desayuno en el hotel y por la tarde salida en viaje de regreso a Marrakech. **Cena** y alojamiento en el Hotel.

Día 8. Regreso o noches en Marrakech

Desayuno en el hotel. Tiempo libre hasta la hora del traslado al aeropuerto para tomar su **vuelo** de regreso a su país. Fin del viaje y de nuestros servicios.

ALOJAMIENTOS QUE SE INCLUYEN EN ESTE VIAJE

Primera

Essaouira



Des Iles ★★★★

Disfruta de las instalaciones recreativas, que incluyen una discoteca, una piscina al aire libre y bicicletas de alquiler. Otros servicios de este hotel incluyen acceso inalámbrico a internet de cortesía, servicios de conserjería y un televisor en una zona com ...

Marrakech



Palm Menara Hotel ★★★★

Situado a 3 km del centro del pueblo, el establecimiento brinda un fácil acceso a todo lo que este destino tiene para ofrecer. Las principales zonas de ocio están a 3 km del establecimiento. Los visitantes encontrarán el campo de golf más cercano a 5 km del es ...

Essaouira



Riad Al madina ★★★★

Este histórico hotel se encuentra a la sombra de las antiguas murallas de la ciudad, en el corazón de la Medina, a 200 m de la playa. Encontrarás restaurantes, bares, tiendas, un parque y transporte público justo en la puerta del hotel, mientras que la estació ...

Superior

Marrakech

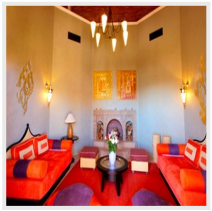

Rose Garden Resort & Spa ★★★★★

Este encantador club resort familiar se encuentra a tan solo 10 km del centro de la ciudad y su medina, y a 2 minutos en coche de la playa más cercana en Essaouira. El hotel goza de una ubicación excelente, aproximadamente a 12 km del aeropuerto Marrakech-Mena ...

Marrakech



Rose Garden Resort & Spa ★★★★★

Este encantador club resort familiar se encuentra a tan solo 10 km del centro de la ciudad y su medina, y a 2 minutos en coche de la playa más cercana en Essaouira. El hotel goza de una ubicación excelente, aproximadamente a 12 km del aeropuerto Marrakech-Mena ...

Essaouira



Atlas Essaouira Riad Resort ★★★★★

Este hotel urbano, construido en 2008, está situado en el paseo marítimo, a 15 minutos a pie de la medina de Essaouira. Este nuevo establecimiento dispone de 156 habitaciones y ofrece una armoniosa mezcla de tradición étnica y elementos contemporáneos. El aloj ...

IMPORTANTE

El itinerario y orden de las visitas (en día y horario) pueden tener variaciones que se comunicarían en destino.

Las mejores reseñas en aplicaciones externas de opiniones:

Trustpilot
TrustScore **4.9** **652** opiniones

Tripadvisor Travelers' Choice Awards
2014-2024

Viajes BIDtravel
4,8 ★★★★★ 725 reseñas
Agencia de viajes en Gijón

BIDtravel
C/ Menéndez Pelayo, 28. 33202 Gijón, Asturias
Equipo de Viajes BIDtravel

Teléfono: 985 19 54 55
Web: https://www.bidtravel.es/ofertas-marrakech-essaouira

© 2026 Bidtravel. Todos los derechos reservados.