Super Gran tour de Marroc

Media pensión con salidas semanales

Circuito con guía profesional de habla hispana, muy completo, ideal para vivir una experiencia exótica con todo lo necesario para que sea un viaje de placer.

Más información y reservas online:
https://www.bidtravel.es/ofertas-super-gran-tour-marroc

TU VIAJE INCLUYE

- Vuelos incluyendo tasas desde el aeropuerto de tu elección
- Atención personalizada por un asesor experto
- Seguro de viaje, incluyendo cobertura médica y de equipaje. (Válido para residentes en España)
- Asistencia 24 horas, antes, durante y después del viaje
- Traslados aeropuerto-hotel-aeropuerto con asistencia
- Transporte con aire acondicionado.
- 11 noches de estancia en los hoteles previstos.
- Régimen de media pensión: 11 desayunos y 11 cenas
- Guía local en español en las visitas del circuito
- Guías locales.
- Visitas indicadas en el itinerario con entradas:

EXCURSIONES Y EXPERIENCIAS OPCIONALES

Marruecos - Cena Mágica en la Medina y Paseo en Calesa

Un coche de caballos nos esperará en la puerta del hotel, para dar un paseo en las típicas Calesas marroquíes. Recorreremos los lugares mas emblemáticos de la ciudad. Llegaremos a la puerta del sur, donde los hombres del fuego les llevarán por las callejuelas de la medina a un pala- cete del siglo XVI. Merece la pena mencionar que la sencillez de su fachada no hace entrever la suntuosidad de este magnífico lugar. A nuestra llegada efectuaremos la ceremonia del lavado de mano para luego pasar a degustar una maravillosa cena. Durante la misma un de mñusica suave Andalusí, amenizará el ambiente hasta que una sensual bailarina nos regale el arte de la danza del vientre. Regreso al hotel. Menú especial: Festival de ensaladas marroquíes y Briouats de Hojaldre / Tagine de Carne con corazones de Alcachofas / Jouara Marrakchê / Cesta de Frutas

Marruecos - Marrakech Intenso "Zocos y Medersa Ben Youssef"

En el interior de la Medina de Marrakech, existen lugares únicos para su visitante. Comenzamos por los zocos; Vivos y coloristas como ninguno, se dividen en gremios entre los que destaca el de los tintóreos, que cuelgan sus madejas multicolores, al aire libre dando a

este zoco un aspecto especial. El zoco de los brocistas que practican el arte del cincelado demasquinado como en ningún otro lugar del mundo. En definitiva los zocos hay que vivirlos, comprar, regatear y mezclarse con sus gentes es una de las actividades mas gratificantes para el visitante de Marrakech. Para terminar, nos dirigimos a la Medersa (lugar de estudio del Corán). Único monumento religioso al que se permite la entrada a los no musulmanes y donde aprenderán algo mas del islam.

RAK - Campamento Jannat Luxury Camp o similar cerca de las dunas con baño compartido

"Noche a las puertas de las Dunas del Sahara" en el campamento "Jannat Luxury Camp" o similar Disfruta de una noche a las puertas de las Dunas del Sahara en Jaima standard (baño compartido) con cena y desayuno.
Desde el campamento, por 20 EUR por persona extras, importe sujeto a cambio, se puede dar un paseo por las dunas en dromedario, durante unos 30 minutos, para tomar las clásicas fotos de "postal".
Los campamentos van a estar fuera de las dunas.
En Erfoud se cambia el transporte a coches 4x4 para por pistas llegar a las dunas de Merzouga donde se encuentran los campamentos.
El paseo en dromedario no va a estar incluido, la opción que te ofrecemos se contrata en destino.
Debemos reservar el campamento con antelación, no se puede hacer directamente en destino, y está siempre sujeto a disponibilidad.
Los pasajeros que compren la opcional NO disponen de hotel en Erfoud. No están pagando esa noche por duplicado, el precio de la opcional se calcula con la diferencia de precio entre una noche en el hotel de Erfoud y el campamento.
Las Jaimas no disponen de aire acondicionado, ni calefacción.

RAK - Campamento Sahara Garden o similar cerca de las dunas en Jaima con baño privado

"Noche a las puertas de las Dunas del Sahara" Campamento “Sahara Garden" en jaima blanca con baño, incluyendo cena y desayuno.
Los campamento van a estar fuera de las dunas.
En Erfoud se cambia el transporte a coches 4x4 para por pistas llegar a las dunas de Merzouga donde se encuentran los campamentos.
El paseo en dromedario no va a estar incluido, la opción que te ofrecemos se contrata en destino.
Debemos reservar el campamento con antelación, no se puede hacer directamente en destino, y está siempre sujeto a disponibilidad.
Los pasajeros que compren la opcional NO disponen de hotel en Erfoud. No están pagando esa noche por duplicado, el precio de la opcional se calcula con la diferencia de precio entre una noche en el hotel de Erfoud y el campamento.
Las Jaimas no disponen de aire acondicionado, ni calefacción.

LO QUE TU VIAJE NO INCLUYE

- Gastos personales, así como cualquier otro servicio no mencionado expresamente como

incluido

- Bebidas
- Propinas

****EN ESTE DESTINO SE RECOMIENDA LA CATEGORÍA HOTELERA DE 4* O SUPERIOR***

ITINERARIO

12 días / 11 noches

Día 1. Vuelos

Vuelos. Llegada al aeropuerto. Asistencia por parte de nuestro personal de habla hispana. Traslado al hotel previsto según la categoría elegida. Alojamiento y **cena**

Día 2. Marrakech

Desayuno en el hotel y salida para la visita de medio día de la ciudad de Marrakech. Empieza con Los Jardines de la Menara, un parque de 14 hectáreas en cuyo centro se encuentra un inmenso estanque del Siglo XII, del majestuoso minarete de la Koutoubia, torre gemela de la Giralda de Sevilla y del palacio Bahía ejemplo del Medievo musulmán donde destaca la sala de embajadores con su techo en forma de barco invertido. La visita termina en un lugar mágico declarado Patrimonio de la Humanidad: La Plaza de Jemaa el F´nna (Asamblea del Pueblo) donde se amontona una multitud de vendedores, acróbatas y narradores de historias que forman un espectáculo apasionante. Tarde libre. **Cena** y alojamiento en el hotel.

Día 3. Marrakech - Casablanca

Desayuno en el hotel. Por la tarde salimos a la Ciudad de Casablanca. Cómo no evocar la mítica película protagonizada por Humphrey Bogart e Ingrid Bergman. **Cena** y alojamiento en el hotel.

Día 4. Casablanca - Rabat - Tánger

Desayuno en el hotel y salida para la visita panorámica de la Ciudad de Casablanca. Empezamos con el Boulevard de la Corniche, el paseo marítimo y luego la carretera de la costa por donde se llega al barrio Residencial de Anfa para terminar en el exterior de la gran Mezquita de Hassan II, (Opcionalmente se podrá visitar el interior de la misma). Seguimos hacia la ciudad Imperial de Rabat, capital del Reino de Marruecos desde 1912. Visitaremos el Mausoleo Mohamed V, la inacabada Torre Hassan y la Kasbah de los Oudaya. Tiempo para el almuerzo(no incluido) y continuación a la ciudad de Tánger, la capital marroquí del Estrecho de Gibraltar. **Cena** y alojamiento en el hotel.

Día 5. Tánger - Xaouen - Volubilis - Fez

Desayuno en el hotel. Después de una visita panorámica de Tánger salimos hacia las montañas del Rif, donde se encuentra la bonita y famosa ciudad de Xaouen. Breve parada en

esta población de casas blancas con puertas de fuerte azul cobalto y continuación de la etapa a la ciudad romana de Volúbilis, ya figuraba en los mapas del siglo (IV D.C.). Visita incluida del área arqueológica situada en el centro de una espléndida llanura y donde destacan su columnata y mosaicos. Seguimos hacia el pueblo de Ouazzane donde tendrá lugar el almuerzo (no incluido) y después a la ciudad imperial de Fez. **Cena** y alojamiento en el hotel.

Día 6. Fez

Desayuno en el hotel. El día será dedicado a la visita de la capital Cultural del país. Empezamos con las puertas doradas del Palacio Real construidas por los maestros en bronce, la antigua Medina con su Medersa de Bou Inania, la fuente Nejjarine, una de las más bellas de la medina y la Mezquita Karaouyin que alberga uno de los principales centros culturales del Islam y es la sede de la Universidad de Fez. Nos detendremos en el famoso barrio de los curtidores, único en el mundo. Parada para el almuerzo (no incluido). Por la tarde continuamos visitando Fez con sus barrios artesanos divididos por gremios. **Cena** y alojamiento en el hotel.

Día 7. Fez - Meknes - Ifrane - Midelt - Erfoud (OPCION: NOCHE SOBRE LAS DUNAS DEL SAHARA)

Desayuno en el hotel y salida hacia la ciudad Imperial de Meknes, la ciudad de Moulay Ismail. Visitaremos las murallas y sus magníficas puertas como Bab Mansour, el mausoleo del sultán Moulay Ismaïl, que hizo de la ciudad su capital en el siglo XVII, incluye patios y fuentes y terminamos en el estanque del Agdal con una superficie de cuatro hectáreas. Continuación hacia Ifrane, el pequeño pueblo montañoso conocido por su famosa estación de esquí. Tras una breve parada salimos atravesando las suaves montañas del Medio-Atlas, hasta llegar a la ciudad de Midelt. Tiempo para el almuerzo (no incluido). Continuación por una bella ruta de vida berebere hasta Erfoud en los límites del gran desierto del Sahara. **Cena** y alojamiento en el hotel.

Opcional: Noche acampando en jaimas en el desierto.

Día 8. Erfoud – Tineghir – Garganta del Todra – “Ruta de las Kasbahs” – Kella M' Gouna – Ouarzazate

Desayuno en el hotel. Salida hacia la ciudad de Tinerhir, encrucijada de caminos desde donde nos dirigiremos a uno de los parajes naturales más hermosos del viaje, Las Gargantas del Todra. Tiempo para el almuerzo (no incluido) y continuación a Kelaa M´Gouna famoso pueblecito donde se cultivan excelentes rosas. Ahí comienza “La ruta de las Kasbahs”. Con este nombre se conocen a las fortalezas construidas en adobe con torres almenadas y adornos de ladrillo. En ocasiones, son auténticos pueblos fortificados situados en un paisaje espectacular. Si las antiguas Kasbahs seducen con su poder de evocación, el paisaje conmueve por la fuerza de sus contrastes, su luminosidad y su silencio. Esta ruta es una de las más

atractivas y solicitadas de Marruecos. Continuación a Ouarzazate, la puerta de entrada al desierto del Sahara. **Cena** y alojamiento en el hotel.

Día 9. Ouarzazate - Ait Ben Hadou - Taroudant

Desayuno en el hotel. Salida hacia “La Kasbah Taourirt". En otros tiempos residencia del pachá de Marrakech. Visita del interior de la misma donde destacan los aposentos del pacha. Continuación a la famosa Kasbah de AIT BEN HADDOU. “Patrimonio de la humanidad” Construida en adobe y dejándose caer a lo largo de la colina, Tan fotogénica ciudad ha sido utilizada en obras maestras del celuloide como Sodoma y Gomorra, de Orson Welles. Tiempo para el almuerzo (no incluido). Salida con destino a la ciudad de Taliouine, capital del azafrán. Llegada a Taroudant, la “Pequeña Marrakech” y antigua capital de los Sultanes Saadies. Además de ser una de las ciudades más bellas del Reino, sus muros son una huella de una historia de cinco siglos y caminando por sus calles, podrán observar a sus mujeres envueltas en mantillas de un sorprendente azul índigo. **Cena** y alojamiento en el hotel.

Día 10. Taroudant - Agadir - Essaouira

Desayuno en el hotel. Salida hacia Agadir. Una ciudad moderna preparada para el turismo vacacional. Tiempo para disfrutar de sus playas y para el almuerzo (no incluido) Continuación a la deseada Essaouira. **Cena** y alojamiento en el Hotel.

Día 11. Essaouira - Marrakech

Desayuno en el hotel. Disponen de toda la mañana para visitar esta famosa ciudad de Essaouira. Rodea a sus huéspedes y los convierte en prisioneros de sus murallas y con su ambiente la hacen inolvidable. Declarada "Patrimonio de la Humanidad” alberga un sinfín de rincones y lugares de a descubrir. Después del almuerzo (no incluido) salida a Marrakech. **Cena** y alojamiento en el Hotel.

Día 12. Marrakech - Regreso a casa

Desayuno en el hotel y tiempo libre hasta la hora del traslado al aeropuerto para coger su vuelo de regreso a país. Fin del viaje y de nuestros servicios.

OBSERVACIÓN: *El itinerario y orden de las visitas (en día y horario) pueden tener variaciones que se comunicarían en destino.*

ALOJAMIENTOS QUE SE INCLUYEN EN ESTE VIAJE

Turista

Ouarzazate Area



Riad Caravane ★★★

Alójate en Riad Caravane en Ait Benhaddou y estarás a unos pasos de Ksar Ait-Ben-Haddou y a 2 minutos en coche de Alto Atlas. Este hostal se encuentra a 26, 5 km de Kasbah Tifoultoute y a 26, 7 km de Atlas Studios. Disfruta de las instalaciones recreativas, qu ...

Ouarzazate Area



Riad Caravane ★★★

Alójate en Riad Caravane en Ait Benhaddou y estarás a unos pasos de Ksar Ait-Ben-Haddou y a 2 minutos en coche de Alto Atlas. Este hostal se encuentra a 26, 5 km de Kasbah Tifoultoute y a 26, 7 km de Atlas Studios. Disfruta de las instalaciones recreativas, qu ...

Ouarzazate Area



Riad Caravane ★★★

Alójate en Riad Caravane en Ait Benhaddou y estarás a unos pasos de Ksar Ait-Ben-Haddou y a 2 minutos en coche de Alto Atlas. Este hostal se encuentra a 26, 5 km de Kasbah Tifoultoute y a 26, 7 km de Atlas Studios. Disfruta de las instalaciones recreativas, qu ...

Primera

Fez



Royal Mirage Fes ★★★★

Este lujoso hotel se encuentra en el centro de Fez. En pocos minutos en coche llegará al casco antiguo. A 3 km tiene transporte público. Este moderno hotel tiene 5 plantas y dispone de un total de 268 habitaciones, 11 de ellas suites. Le ofrece el máximo confo ...

Erfoud-Merzouga



Belere ★★★★

Este hotel se encuentra en las afueras de Erfoud. Merzouga está a 35 km. El hotel climatizado se construyó en el año 1999 y cuenta con un total de 160 habitaciones, distribuidas en una planta. Ofrece a sus huéspedes 2 bares y 3 restaurantes. Las habitaciones c ...

Essaouira



Des Iles ★★★★

Disfruta de las instalaciones recreativas, que incluyen una discoteca, una piscina al aire libre y bicicletas de alquiler. Otros servicios de este hotel incluyen acceso inalámbrico a internet de cortesía, servicios de conserjería y un televisor en una zona com ...

Superior

Marrakech

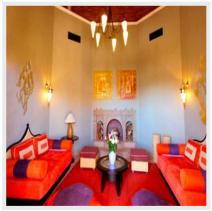

Rose Garden Resort & Spa ★★★★★

Este encantador club resort familiar se encuentra a tan solo 10 km del centro de la ciudad y su medina, y a 2 minutos en coche de la playa más cercana en Essaouira. El hotel goza de una ubicación excelente, aproximadamente a 12 km del aeropuerto Marrakech-Mena ...

Tanger



Grand Mogador Sea View Tanger ★★★★★

El majestuoso y refinado Ryad Mogador Tanger está situado a las afueras del centro de la ciudad, cerca de la playa Malabata y a diez minutos de la ciudad y el antiguo puerto de Tánger. Los viajeros pueden ver las colecciones de arte en el Museo de las Artes Ma ...

Fez

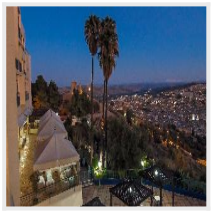

Les Merinides ★★★★★

Situado en las colinas de la ciudad de Fez, el hotel cuenta con 106 habitaciones y suites equipadas con aire acondicionado, teléfono directo, radio, TV vía satélite, minibar y caja fuerte. Dispone de servicio de lavandería, alquiler de coches, restaurante con ...

+ 15 hoteles más disponibles. *Consulta todos los alojamientos en:*
https://www.bidtravel.es/ofertas-super-gran-tour-marroc

Las mejores reseñas en aplicaciones externas de opiniones:



BIDtravel
C/ Menéndez Pelayo, 28. 33202 Gijón, Asturias
Equipo de Viajes BIDtravel

Teléfono: 985 19 54 55
Web: https://www.bidtravel.es/ofertas-super-gran-tour-marroc

© 2026 Bidtravel. Todos los derechos reservados.