Descubre el Sáhara en 4x4

Marrakech y las dunas de Ouarzazate

Viaje por el Sáhara Marroquí en 4x4 con cenas incluidas a un precio muy competitivo. Vive esta experiencia árabe de la mano de expertos. ¡Resérvalo ya!

Más información y reservas online:
https://www.bidtravel.es/ofertas-descubre-sahara-4x4

TU VIAJE INCLUYE

- Vuelos incluyendo tasas desde el aeropuerto de tu elección
- Atención personalizada por un asesor experto
- Seguro de viaje, incluyendo cobertura médica y de equipaje. (Válido para residentes en España)
- Asistencia 24 horas, antes, durante y después del viaje
- Vehículos con aire acondicionado.
- Seguro básico.
- Media pensión con 7 cenas.
- 7 desayuno.
- Vehículos 4X4 en desierto.
- Las visitas con guía en español.
- Entradas citadas como tal.

EXCURSIONES Y EXPERIENCIAS OPCIONALES

RAK - Campamento Jannat Luxury Camp o similar cerca de las dunas con baño compartido

"Noche a las puertas de las Dunas del Sahara" en el campamento "Jannat Luxury Camp" o similar Disfruta de una noche a las puertas de las Dunas del Sahara en Jaima standard (baño compartido) con cena y desayuno.
Desde el campamento, por 20 EUR por persona extras, importe sujeto a cambio, se puede dar un paseo por las dunas en dromedario, durante unos 30 minutos, para tomar las clásicas fotos de "postal".
Los campamentos van a estar fuera de las dunas.
En Erfoud se cambia el transporte a coches 4x4 para por pistas llegar a las dunas de Merzouga donde se encuentran los campamentos.
El paseo en dromedario no va a estar incluido, la opción que te ofrecemos se contrata en destino.
Debemos reservar el campamento con antelación, no se puede hacer directamente en destino, y está siempre sujeto a disponibilidad.
Los pasajeros que compren la opcional NO disponen de hotel en Erfoud. No están pagando esa

noche por duplicado, el precio de la opcional se calcula con la diferencia de precio entre una noche en el hotel de Erfoud y el campamento.
Las Jaimas no disponen de aire acondicionado, ni calefacción.

LO QUE TU VIAJE NO INCLUYE

- Gastos personales, así como cualquier otro servicio no mencionado expresamente como incluido
- Bebidas
- Propinas

ITINERARIO

8 días / 7 noches

Día 1. Vuelos

Llegada de su vuelo al aeropuerto de Marrakech. Asistencia y traslado al hotel. **Cena** y alojamiento en el hotel.. Cena para llegadas antes de las 20 horas

Día 2. Marrakech

Desayuno en el hotel y salida para la visita de medio día de la ciudad de Marrakech. Empieza con Los Jardines de la Menara, un parque de 14 hectáreas en cuyo centro se encuentra un inmenso estanque del Siglo XII, del majestuoso minarete de la Koutoubia, torre gemela de la Giralda de Sevilla y del palacio Bahía ejemplo del Medievo musulmán donde destaca la sala de embajadores con su techo en forma de barco invertido. La visita termina en un lugar mágico declarado Patrimonio de la Humanidad: La Plaza de Jemaa el F´nna (Asamblea del Pueblo) donde se amontona una multitud de vendedores, acróbatas y narradores de historias que forman un espectáculo apasionante. Tarde libre. **Cena** y alojamiento en el hotel.

Día 3. Marrakech

Media Pensión en el hotel. Días libres. Situada en el centro del país, Marrakech es la más importante de las ciudades Imperiales y podrán realizar diferentes excursiones facultativas como el Valle de Ourika. La noche, la ciudad es mágica con sus suntuosos restaurantes, sus modernas discotecas y como no, el eterno espectáculo de “La corrida de la Pólvora en el restaurante “Chez Ali”.

Día 4. Marrakech

Media Pensión en el hotel. Días libres. Situada en el centro del país, Marrakech es la más importante de las ciudades Imperiales y podrán realizar diferentes excursiones facultativas como el Valle de Ourika. La noche, la ciudad es mágica con sus suntuosos restaurantes, sus modernas discotecas y como no, el eterno espectáculo de “La corrida de la Pólvora en el restaurante “Chez Ali”.

Día 5. Marrakech - Zagora - MHamid

Desayuno en el hotel y salida en vehículos TODOTERRENO 4X4 hacia las montañas del Alto Atlas cruzando aldeas de terrazas escalonadas. Comenzamos la ascensión al Coll de Tizi´nTichka de 2.660 metros de altura. La ruta nos lleva por un cambiante paisaje de gran

belleza que pasa de los verdes valles de Marrakech al ocre del pre-desértico. Llegamos al Palmeral de Zagora. Tiempo para el almuerzo, (no incluido). Continuación hacia la ciudad de Zagora, famosa encrucijada, y lugar de partida de la mayoría de las expediciones al corazón de África. El célebre cartel “Tumbuctu a 52 días de Camello” se encuentra al final de la calle principal. Atravesamos paisajes lunares hasta las estribaciones de las dunas de M´Hamid donde nos esperan nuestros dromedarios que durante 20 minutos nos acercaran a nuestro campamento. (VER: Notas importantes) Pasaremos la noche bajo el estrellado cielo en típicas jaimas bereberes. **Cena** en el campamento y ALOJAMIENTO en Jaimas Bereberes

Día 6. Mhamid - Tamegroute - Zagora - Quarzazate

Nos levantamos temprano para disfrutar del maravilloso espectáculo, con que el astro rey nos obsequia cada día. **Desayuno** típico berebere en el Campamento. En Nuestros 4x4 nos dirigimos a Tamegroute. Lugar sagrado del islam, por encontrarse en el mismo, una antiquísima biblioteca que colecciona libros del Corán antiguos y donde destaca el escrito sobre piel de gacela. Posteriormente, continuamos por pistas, siguiendo el palmeral más largo del mundo (150 Km). Visitaremos misteriosos pueblos y Kasbahs hasta llegar al pueblo de Tansikht. Parada técnica y salida hacia el pueblo de Agdez dominado por la Montana Kissane y donde visitaremos el pueblo fortificado de Tamnougalt y su Kasbah que data del Siglo XVI. Tiempo para el almuerzo, (no incluido) y salida hacia la ciudad de Ouarzazate, antigua base militar y hoy meca del celuloide. **Cena** y alojamiento en el hotel.

Día 7. Kasbah de Taquiririt -Kasbah Bern Haddou - Kasbah Telouat - Marrakech

Desayuno en el hotel. Salida hacia “La KasbahTaourirt". En otros tiempos residencia del pachá de Marrakech. Visita del interior de la misma donde destacan los aposentos del pacha, los lugares de las favoritas. Nos dirigimos hacia la famosa Kasbah de AIT BEN HADDOU. “Patrimonio de la humanidad por la UNESCO” Construida en adobe y dejándose caer a lo largo de la colina, Tan fotogénica ciudad ha sido utilizada en obras maestras del celuloide como Sodoma y Gomorra, de Orson Welles Y la taquillera Joya del Nilo. Hoy en día es el monumento que representa el Sur de Marruecos. Tiempo para el almuerzo, (no incluido). Y continuación a la no menos interesante Kasbah de Telouet, Si bien es menos famosa que su hermana Ait Ben Hadou. No deja de ser interesante y más aún cuando es menos visitada, por la dificultad que entraña llegar a la misma. Continuación del viaje de regreso a Marrakech. **Cena** y alojamiento en el hotel.

Día 8. Regreso

Desayuno en el hotel y tiempo libre hasta la hora del traslado al aeropuerto para coger su vuelo de regreso a su país. Fin del viaje y de nuestros servicios.

OBSERVACIÓN: *El itinerario y orden de las visitas (en día y horario) pueden tener variaciones que se comunicarían en destino.*

ALOJAMIENTOS QUE SE INCLUYEN EN ESTE VIAJE

Turista

Ouarzazate Area



Riad Caravane ★★★

Alójate en Riad Caravane en Ait Benhaddou y estarás a unos pasos de Ksar Ait-Ben-Haddou y a 2 minutos en coche de Alto Atlas. Este hostal se encuentra a 26, 5 km de Kasbah Tifoultoute y a 26, 7 km de Atlas Studios. Disfruta de las instalaciones recreativas, qu ...

Ouarzazate Area



Riad Caravane ★★★

Alójate en Riad Caravane en Ait Benhaddou y estarás a unos pasos de Ksar Ait-Ben-Haddou y a 2 minutos en coche de Alto Atlas. Este hostal se encuentra a 26, 5 km de Kasbah Tifoultoute y a 26, 7 km de Atlas Studios. Disfruta de las instalaciones recreativas, qu ...

Ouarzazate Area



Riad Caravane ★★★

Alójate en Riad Caravane en Ait Benhaddou y estarás a unos pasos de Ksar Ait-Ben-Haddou y a 2 minutos en coche de Alto Atlas. Este hostal se encuentra a 26, 5 km de Kasbah Tifoultoute y a 26, 7 km de Atlas Studios. Disfruta de las instalaciones recreativas, qu ...

Primera

Marrakech



Palm Menara Hotel ★★★★

Situado a 3 km del centro del pueblo, el establecimiento brinda un fácil acceso a todo lo que este destino tiene para ofrecer. Las principales zonas de ocio están a 3 km del establecimiento. Los visitantes encontrarán el campo de golf más cercano a 5 km del es ...

Superior

Marrakech

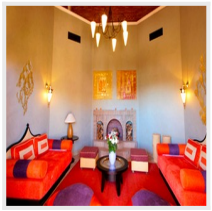

Rose Garden Resort & Spa ★★★★★

Este encantador club resort familiar se encuentra a tan solo 10 km del centro de la ciudad y su medina, y a 2 minutos en coche de la playa más cercana en Essaouira. El hotel goza de una ubicación excelente, aproximadamente a 12 km del aeropuerto Marrakech-Mena ...

Marrakech

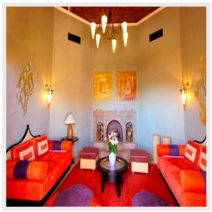

Rose Garden Resort & Spa ★★★★★

Este encantador club resort familiar se encuentra a tan solo 10 km del centro de la ciudad y su medina, y a 2 minutos en coche de la playa más cercana en Essaouira. El hotel goza de una ubicación excelente, aproximadamente a 12 km del aeropuerto Marrakech-Mena ...

IMPORTANTE

El itinerario y orden de las visitas (en día y horario) pueden tener variaciones que se comunicarían en destino.

Las mejores reseñas en aplicaciones externas de opiniones:

Trustpilot
TrustScore **4.9** **652** opiniones

Tripadvisor Travelers' Choice Awards
2014-2024

Viajes BIDtravel
4,8 ★★★★★ 725 reseñas
Agencia de viajes en Gijón

BIDtravel
C/ Menéndez Pelayo, 28. 33202 Gijón, Asturias
Equipo de Viajes BIDtravel

Teléfono: 985 19 54 55
Web: https://www.bidtravel.es/ofertas-descubre-sahara-4x4

© 2026 Bidtravel. Todos los derechos reservados.