Indonesia y Borneo

¡Salimos todas las semanas! Borneo, Komodo y Bali



Cultura, fauna y paisajes increíbles en un viaje de 14 días. Explora Sumatra, Borneo, Java, Komodo y Bali. Sumamos los vuelos, hoteles y visitas. ¡Reserva ya!

Más información y reservas online:
https://www.bidtravel.es/ofertas-indonesia-borneo

TU VIAJE INCLUYE

- Vuelos incluyendo tasas desde el aeropuerto de tu elección
- Atención personalizada por un asesor experto
- Seguro de viaje, incluyendo cobertura médica y de equipaje. (Válido para residentes en España)
- Asistencia 24 horas, antes, durante y después del viaje
- Alojamiento en los hoteles indicados o similares
- Régimen alimenticio indicado en el programa (D=Desayuno, A=Almuerzo, C=Cena)
- Traslados y tours indicados
- Asistencia de conductor/guía en español
- Entradas a todos los templos o atracciones a visitar

LO QUE TU VIAJE NO INCLUYE

- Gastos personales, así como cualquier otro servicio no mencionado expresamente como incluido
- Tasas excepcionales como pago por cámara o cualquier otra restricción
- Bebidas
- Propinas Porteadores de maletas
- Visado

ITINERARIO

14 días / 13 noches

Día 1. Vuelos

¡Prepara tus cosas y trasládate a tu aeropuerto desde donde cogerás el vuelo! Recuerda estar con tiempo suficiente y toda la documentación necesaria a mano.
Vuelos nocturnos.

Día 2. Llegada a Singapur

Llegada al Aeropuerto de Singapur. Encuentro con el conductor de habla inglesa y transporte desde el aeropuerto hasta el Hotel en el centro de Singapur. **Alojamiento.**

Día 3. Singapur

Desayuno. Tour caminando con guía oficial de habla hispana, sin transporte 15:00 – Tour de mediodía por la ciudad al atardecer, caminando. Quedaremos con nuestro guía en el Padang directamente (se darán instrucciones, pero está muy cercano al hotel) para comenzar el tour visitando esta importante plaza, en dónde se sitúan la National Gallery, el ayuntamiento… Continuaremos hacia el parque del Merlion, para disfrutar de las magníficas vistas de Marina Bay. Seguiremos caminando por un lateral del Esplanade, para llegar al pintoresco e instagrameable Helix Bridge. Cruzaremos el puente para continuar hacia el espectacular Gardens by the Bay, un gigante complejo botánico reconocido internacionalmente como uno de los mayores atractivos turísticos de Singapur. Con más de 500.000 especies botánicas, estos jardines son un oasis en medio de la cosmopolita capital asiática. Visitaremos las 2 cúpulas (el pabellón de las flores y el invernadero selvático). Vuelta por cuenta propia.
Alojamiento.

Día 4. Singapur - Melaka

Desayuno. Mañana libre para disfrutar de Singapur. Traslado privado por tierra desde Singapur hacia la histórica ciudad de Melaka. 15:00 – Traslado por tierra hacia Melaka, con conductor de habla inglesa, cruzando la frontera de Singapur y Malasia. Este traslado tiene una duración aproximada de 4 horas, contando con el tiempo necesario para hacer los trámites fronterizos. 19:00 – Hora aproximada de llegada a Melaka, check in y almuerzo por cuenta propia.
Alojamiento.

Día 5. Melaka - Kuala Lumpur

Desayuno. Tour privado en Melaka con asistencia de habla hispana 10:30 – Encuentro con el guía en el hotel y visita guiada a la ciudad histórica de Melaka. El centro histórico de la ciudad fue declarado Patrimonio de la Humanidad por la UNESCO, ya que la ciudad fue colonizada por portugueses, holandeses, ingleses y japoneses y aún conserva hoy en día muchas construcciones con estilos claramente visibles de esas épocas.
Se visitará la Plaza Holandesa de color rosa, la Iglesia de Cristo, la Torre del Reloj y la Fuente de la Reina Victoria. Continuaremos hacia “Cheng Hoon Teng”, el templo chino más antiguo en funcionamiento en Malasia, para luego visitar la Puerta de Santiago, A Famosa, y la Iglesia de San Pablo. **Almuerzo** - se realizará en un afamado restaurante local probando la cocina Baba Nyonya o Peranakan, un estilo de comida que mezcla la cocina tradicional china con la malaya y que contiene una gran cantidad de platos que combinan estos dos estilos, con opciones picantes o no picantes a vuestro gusto. 16:00 - Tras el tour, tendremos unas 2 horas de traslado privado desde Melaka a Kuala Lumpur - llegada aproximada al hotel a las 18:00 horas.
Alojamiento.

Día 6. Kuala Lumpur

Desayuno. Tour Medio Día por el Centro de KL en Castellano 09:00 - Encuentro con el guía en el lobby para visitar la parte más histórica de Kuala Lumpur. Empezaremos por KLCC (Kuala Lumpur City Center), la parte más moderna y cosmopolita de la ciudad donde se encuentran las mundialmente famosas Torres Petronas (entrada al puente no incluida); y haremos una visita al parque que se encuentra por detrás desde donde se obtienen unas maravillosas fotos con las torres. Seguiremos hacia Masjid Jamek, una preciosa y antigua mezquita construida justo en la confluencia de dos ríos, Gombak y Klang, y dónde se originó la ciudad de Kuala Lumpur. Visitaremos la plaza Merdeka, llamada plaza de la independencia y situada en pleno centro histórico de Kuala Lumpur; se compone principalmente de un gran campo de hierba, con una gran bandera de Malasia en uno de sus laterales y alrededor del cual se construyeron edificios coloniales ingleses, así como el edificio Sultan Abdul Samad, el club Royal Selangor y la iglesia de Santa María. Seguiremos hacia Central Market, un bazar de artes y oficios que ofrece una amplia gama de productos creados por artistas y artesanos locales. Exploraremos China Town, visitando su mercado callejero y la zona de alrededor, que incluye una visita al templo taoísta más antiguo de la ciudad “Sze Ya”, y al templo hindú “Sri Maha Mariamman”, fundado en el 1873 y hoy en día el templo más antiguo en funcionamiento. 13:00 - Regreso al hotel y resto de la tarde libre.
Alojamiento.

Día 7. Kuala Lumpur - Sandakan

Desayuno. 09:00 - Encuentro con el guía y asistente de habla hispana en el lobby del hotel para el traslado en dirección norte a Cameron Highlands. Comenzaremos visitando Batu Caves, el templo hindú más grande e importante de Malasia, situado al norte de la ciudad y con 272 escalones que es necesario subir para acceder a las cuevas que componen el templo. Tras la

visita, traslado al aeropuerto de Kuala Lumpur.
VUELO INTERNO HACIA SANDAKAN. A nuestra llegada a la ciudad costera de Borneo, traslado hacia el hotel y resto de la tarde libre para pasear por la jungla alrededor del hotel, o incluso relajarse en la bonita piscina del hotel.
Alojamiento.

Día 8. Sepilok - Kinabatangan tour

Después del **desayuno** partiremos hacia el Centro de Rehabilitación de Orangutanes de Sepilok, el más importante de todo Borneo, situado a 30 minutos de Sandakan. Después de la proyección de un interesante vídeo sobre la recuperación de los orangutanes en esta Reserva, caminaremos por el bosque tropical en busca de los orangutanes en semi-libertad.

Sepilok se encuentra en el borde de una reserva natural, por lo que los orangutanes, una vez rehabilitados, simplemente dejan de acudir a la plataforma donde los alimentan para adentrarse selva adentro. Después visitaremos el centro de rehabilitación de los SunBear. **Almorzaremos** un pequeño snack en la cafetería del centro de conservación. A continuación, empezaremos el viaje por tierra al río Kinabatangan. 16:00 – Por la tarde, tras hacer el check-in, haremos el primer paseo en barca por el río Kinabatangan, mundialmente conocido por su diversidad en ?ora y fauna. Este longevo río se retuerce entre recodos de selva virgen, y entre otros, aquí se pueden avistar orangutanes, elefantes salvajes, monos narigudos Proboscis, macacos, serpientes... y una in?nidad más de plantas, aves y demás especies.

Después del paseo en barco, la cena será servida en el resort, y tras ella, si el tiempo lo permite, hay opción de realizar una caminata nocturna opcional para observar la variedad de insectos y mamíferos nocturnos que habitan en Borneo. (no incluida, a contratar por el cliente allí mismo si se puede realizar en base al clima) ** Si se realiza la caminata es recomendable alquilar las botas de agua.

** Recomendamos llevar binoculares para los paseos en barca por el río Kinabatangan. **Estas excursiones se realizan en compartido con un guía naturalista.

Día 9. Sukau

06:00 Nos despertaremos en Sukau, con los sonidos de los gibones y de los emblemáticos “hornbills” autóctonos de estas selvas. A las 06.00 horas está previsto nuestro primer crucero del día por el río Kinabatangan. Las primeras horas de la mañana y el atardecer son los mejores momentos para ver vida salvaje, en especial aves, y con suerte podremos ver el majestuoso Hornbill de Borneo. Con un poco de suerte, se pueden ver cocodrilos, e incluso hasta ¡elefantes salvajes!, siendo la zona del río Kinabatangan un sitio habitual donde se ven los elefantes pigmeos, los más pequeños del mundo. Tras el primer tour en barca, regresaremos al resort para **desayunar**.

Después haremos un pequeño trekking de unas dos horas máximo para observar la flora en los

alrededores del hotel. Por la tarde, tendremos la oportunidad de volver a salir en barco en busca de nuevo de la vida salvaje de Borneo, que vuelve a estar más activa como en la mañana. Al atardecer haremos otro crucero para ver más animales e ir en busca de los alucinantes monos proboscis.
Después de **cenar**, haremos otro paseo nocturno en barca (si el tiempo lo permite) para ver algunos animales y aves nocturnos como búhos, serpientes, etc...

Día 10. Sukau - Sandakan - Kuala Lumpur

06:00 - Nuevamente madrugaremos para hacer un último paseo en barco por el río Kinabatangan, tras el cual volveremos al hotel para desayunar. 08:00 - **Desayuno.** Regreso hacia Sandakan, llegando a la ciudad o el aeropuerto sobre las 12:00 del mediodía. **VUELO INTERNO**.
A nuestra llegada a Kuala Lumpur, traslado por cuenta propia (a pie), hasta el hotel Sama Sama del aeropuerto. Tarde libre para descansar en el hotel del aeropuerto, que dispone de una zona natural muy agradable para pasar una tarde en la piscina.
Alojamiento.

Día 11. Kuala Lumpur - Islas Perhentian

Desayuno. Llegada al aeropuerto a pie por cuenta propia, ya que el Sama Sama se encuentra conectado al aeropuerto internacional de Kuala Lumpur. **VUELO INTERNO**: KUALA LUMPUR A KOTA BHARU. A nuestra llegada, nos trasladaremos en vehículo semiprivado al pueblo costero de Kuala Besut, desde donde nos embarcamos a una lancha rápida de semiprivado que nos llevará a las paradisíacas islas Perhentian. Las islas Perhentian son un auténtico paraíso de arena blanca y agua turquesa, que permiten incluso hacer snorkel con tortugas ¡justo enfrente de la playa!
Alojamiento.

Día 12. Islas Perhentian

Desayuno. Días de relax y disfrute en las paradisíacas islas Perhentian, con opciones para hacer excursiones de snorkel desde la playa del hotel (la mejor de la isla), buceo, o recorriendo las playas de la isla (por cuenta propia).

Día 13. Islas Perhentian

Desayuno. Días de relax y disfrute en las paradisíacas islas Perhentian, con opciones para hacer excursiones de snorkel desde la playa del hotel (la mejor de la isla), buceo, o recorriendo las playas de la isla (por cuenta propia).

Día 14. Vuelos de regreso a casa y llegada al día siguiente

8 am/12 pm/16 pm – Diferentes horarios para coger la lancha rápida en compartido del resort según el horario del avión hacia Kuala Lumpur.
Vuelos de vuelta

ALOJAMIENTOS QUE SE INCLUYEN EN ESTE VIAJE

Turista

Terengganu and Kelantan



Perhentian Island Resort, Terengganu ★★★

Este resort se encuentra frente a las cristalinas aguas azules de Terengganu. Este hotel de playa, ideal para familias, ofrece más de 100 espaciosos chalets, incluyendo 3 tipos con diferentes vistas: Chalets con Vista a la Playa, Chalets con Vista a la Colina ...

Primera

Singapore

Hotel Royal Queens ★★★★

El hotel Royal at Queens goza de una ubicación estratégica en el dinámico centro de negocios, financiero, de convenciones, cultural y educativo de la ciudad. Se encuentra a poca distancia de las estaciones de MRT, Bugis Village y Raffles City. También hay igle ...

Kuala Lumpur

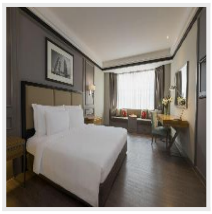

Meliá Kuala Lumpur ★★★★

Meliá Kuala Lumpur es el primer y único hotel con certificación EarthCheck Platinum en Malasia. Ubicado en el corazón del Triángulo Dorado y el distrito comercial de la ciudad, el hotel goza de una ubicación inmejorable. Las icónicas Petronas Twin Towers se en ...

Malacca Johor and South



ibis Melaka ★★★★

El hotel ibis Melaka goza de una céntrica ubicación en este enclave Patrimonio de la Humanidad y ofrece el entorno idóneo para viajes de placer o de negocios. Aquí encontrará 249 modernas habitaciones con camas Sweet Bed by ibis, 3 salas para eventos y un saló ...

+ 2 hoteles más disponibles. *Consulta todos los alojamientos en:*
https://www.bidtravel.es/ofertas-indonesia-borneo

IMPORTANTE

- Plazas máximas por salida 8
- Pasaporte en regla 6 meses con una hoja en blanco al menos.
- Visado. Se puede pagar al entrar al país y tiene un costo aprox. de 35 euros.

Las mejores reseñas en aplicaciones externas de opiniones:

Trustpilot
TrustScore **4.9** **652** opiniones

Tripadvisor Travelers' Choice Awards
2014-2024

Viajes BIDtravel
4,8 ★★★★★ 725 reseñas
Agencia de viajes en Gijón

BIDtravel
C/ Menéndez Pelayo, 28. 33202 Gijón, Asturias
Equipo de Viajes BIDtravel

Teléfono: 985 19 54 55
Web: https://www.bidtravel.es/ofertas-indonesia-borneo

© 2026 Bidtravel. Todos los derechos reservados.