Albania total

Tirana, Berat, Vlora, Gjirokastra, Korca y Ohrid



Circuito de 11 días con guía en español por los puntos más importantes del país incluyendo Ohrid en Macedonia. Traslados, hoteles, vuelos y más. ¡Reserva ahora!

Más información y reservas online:
https://www.bidtravel.es/ofertas-albania-total

TU VIAJE INCLUYE

- Vuelos incluyendo tasas desde el aeropuerto de tu elección
- Atención personalizada por un asesor experto
- Seguro de viaje, incluyendo cobertura médica y de equipaje. (Válido para residentes en España)
- Asistencia 24 horas, antes, durante y después del viaje
- Traslados según el recorrido.
- Guía local acompañante durante el viaje en español.
- Guías locales en Macedonia.
- Paseos en barco en el lago de Ohrid + manantiales del Drin Negro.
- Alojamiento en hoteles con desayuno AD 3/4*
- Entradas a sitios indicados en el programa.
- El impuesto de Turista en todos los hoteles.

EXCURSIONES Y EXPERIENCIAS OPCIONALES

TIA - Suplemento media pensión Albania y Macedonia

El día de llegada y el día de salida no incluyen media pensión (cenas)

TIR - Pensión completa en Albania

El día de llegada y el día de salida no incluyen pensión completa

LO QUE TU VIAJE NO INCLUYE

- Gastos personales, así como cualquier otro servicio no mencionado expresamente como incluido
- Propinas de libre disposición
- **Comidas ni cenas. Recomendamos incluirlas para mejorar la experiencia de viaje. ¡Consúltanos si quieres saber más!**

ITINERARIO

11 días / 10 noches

Día 1. Ciudad de Origen - Llegada a la capital de Albania (Tirana)

Vuelos. Llegada y traslado al hotel. Recorrido:20 km

Día 2. Tirana - Monasterio de Ardenica - Isla de Zvernec - Vlora

Desayuno. Comenzamos el día con nuestro recorrido por la vibrante capital de Albania, Tirana, donde descubriremos algunos de sus monumentos más emblemáticos. Iniciaremos con un paseo por la Plaza Skanderbeg, el corazón de la ciudad, el Museo Nacional de Historia, la Mezquita Et'hem Beu, un hermoso ejemplo de arquitectura otomana, así como la Torre del Reloj, que ha sido un punto de referencia en la ciudad desde el siglo XIX. Atravesamos el puente sobre el río Lana, que nos llevará hasta la singular Pirámide de Tirana, un monumento construido en 1988 que se ha convertido en un símbolo controversial de la ciudad. Salida hacia el Monasterio de Ardenica, un importante complejo religioso situado en las colinas cerca de Fier. Este monasterio, que data del siglo XIII, fue erigido sobre las ruinas de un antiguo templo dedicado a Artemisa, diosa griega de la caza. Continuaremos nuestro viaje hacia la isla de Zvernec, cubierta por un denso bosque de pinos que alberga un Monasterio pequeño y encantador del siglo XIII, perfectamente integrado en la naturaleza. Finalmente, nos dirigiremos hacia Vlora, una de las principales ciudades costeras de Albania, conocida por ser un centro vacacional popular y el segundo puerto más importante del país. En Vlora, disfrutaremos de tiempo libre para recorrer el centro histórico de la ciudad y su encantador barrio antiguo, un lugar cargado de historia que refleja la mezcla de culturas que han pasado por la región. Recorrido:175 km

Día 3. Vlora - P N de Llogara - Riviera albanesa - Porto Palermo - Lekuresi - Saranda

Desayuno. Iniciaremos el día rumbo al sur de Albania. Salida hacia el Parque Nacional de Llogara, atravesando una carretera panorámica que ofrece magníficas vistas del mar Jónico y de los bosques de montaña. Continuación por la Riviera albanesa, con sus pueblos tradicionales como Dhermi, Himara o Qeparo. Durante el trayecto realizaremos una parada en uno de estos pueblos para disfrutar de las vistas y tomar un café, aprovechando la belleza del entorno mediterráneo. Seguiremos hasta Porto Palermo, donde se encuentra el pintoresco Castillo de Ali Pasha, situado en una pequeña península con un paisaje costero excepcional. Después de nuestra visita, seguimos hacia la fortaleza de Lekursi, ubicada en una colina con vistas panorámicas. Esta imponente fortaleza fue construida durante el reinado del sultán Solimán el Magnífico, uno de los más grandes líderes del Imperio Otomano, conocido tanto por sus conquistas territoriales como por su patrocinio de las artes y la arquitectura. Desde aquí,

disfrutaremos de unas vistas impresionantes de los alrededores. Llegada a Saranda la famosa ciudad costera frente de la Isla de Corfú, donde disfrutarán de tiempo libre para relajarse y darse un refrescante baño en las cristalinas aguas del Mar Jónico. Alojamiento. Recorrido:145 km

Día 4. Saranda - Butrinto - Manantial Ojo Azul - Gjirokastra (Unesco)

Después del desayuno, nos dirigiremos hacia Butrinto (UNESCO), uno de los lugares más fascinantes del sur de Albania. En un entorno natural privilegiado, rodeado de agua y vegetación, el yacimiento reúne restos griegos, romanos y bizantinos que muestran más de 3.000 años de historia. descubriremos su teatro antiguo, la basílica, el baptisterio con mosaicos, las murallas y la puerta del León. Una visita imprescindible para quienes desean combinar cultura, arqueología y naturaleza en un mismo lugar. A continuación, seguimos nuestro recorrido hacia el Manantial del Ojo Azul, a tan solo unos kilómetros de distancia. Este manantial es uno de los rincones naturales más sorprendentes de Albania, con sus aguas cristalinas de un azul profundo y fascinante. Rodeado por un entorno forestal de inigualable belleza, el Ojo Azul es una maravilla geológica que cautiva a quienes lo visitan. Más tarde, llegaremos a Gjirokastër, una ciudad Patrimonio de la Humanidad que conserva una arquitectura medieval única. Tendremos tiempo para explorar la parte baja de la ciudad, pasear por su animado bazar y perderse entre sus callejones, donde los viejos edificios de piedra nos cuentan la historia de una época pasada. Alojamiento. Recorrido: 90 km

Día 5. Gjirokastra - Apollonia - Berat

Después del desayuno, comenzaremos a explorar el casco antiguo de Gjirokastra, dominado por su imponente castillo, ubicado en lo alto de una colina. Desde aquí, se obtienen vistas panorámicas de la ciudad y el valle. La fortaleza, originaria de la época bizantina y ampliada bajo los otomanos, es un magnífico ejemplo de arquitectura defensiva, con enormes murallas, torres y un cañón que recuerda su pasado militar. A continuación, visitaremos una de las casas típicas de Gjirokastra, la Casa Skendulaj que refleja la riqueza de una familia acomodada de la ciudad. Con su estructura de piedra y madera, altos techos y detalles decorativos, esta casa es un viaje al pasado, donde se puede apreciar tanto la arquitectura como la historia social de Gjirokastra. Continuaremos hacia Berat, conocida como "la ciudad de las mil ventanas" y declarada Patrimonio de la Humanidad por la UNESCO. Durante el trayecto, pasaremos por ciudades históricas como Tepelena, Memaliaj y Fier, que nos ofrecerán impresionantes vistas panorámicas del paisaje albanés. Parada en ruta en la antigua ciudad de Apolonia, uno de los yacimientos arqueológicos más importantes de Albania, con una rica historia que se remonta al siglo VI a.C. Famosa por sus imponentes ruinas que incluyen un teatro romano, templos, termas y puertas monumentales. Uno de los elementos más destacados es el Templo de Apolo, dedicado a la divinidad que le da nombre, y que aún conserva parte de su estructura original. También se puede visitar el Museo de Apolonia, que alberga numerosos artefactos encontrados en las excavaciones, como estatuas, inscripciones y objetos cotidianos de la antigua ciudad.

Llegada y alojamiento en Berat. Recorrido: 185 km

Día 6. Berat - Belsh - Ohrid (Macedonia del Norte)

Tras el desayuno, dedicaremos la mañana a explorar la ciudad de Berat, famosa por sus pintorescos barrios de Mangalemi y Gorica, situados a orillas del río Osumi. Visitaremos su imponente castillo y el Museo Onufri, que ofrecen una visión auténtica de la historia y la vida en la ciudad a lo largo de los siglos. Para finalizar la visita de Berat, vamos a descubrir una casa local dónde disfrutaremos de un café turco preparado por la señora de la casa. A continuación, nos dirigiremos hacia la República de Macedonia del Norte, realizando una parada en Belsh, un encantador pueblo conocido por sus lagos kársticos, sus colinas cubiertas de olivos y su rico patrimonio cultural. Después de realizar los trámites fronterizos, continuaremos hacia Ohrid, pasando por Struga. Esta histórica ciudad, situada a orillas del majestuoso Lago de Ohrid y declarada Patrimonio de la Humanidad por la UNESCO, ofrece un ambiente único. Tiempo libre para disfrutar de un paseo por su centro. Alojamiento en Ohrid. Recorrido: 200 km

Día 7. Ohrid(visitas)

Desayuno. Comenzamos el día con una visita guiada a pie de Ohrid, el principal centro turístico, cultural y espiritual de la República de Macedonia del Norte. Descubriremos algunas de las joyas históricas de la ciudad, como la Iglesia de Santa Sofía (siglo XI), un excelente ejemplo de arquitectura bizantina; la Iglesia de San Clemente, fundada en el siglo X por San Clemente, conocido por ser el creador del alfabeto eslavo; y el imponente Castillo de Ohrid, desde el cual se pueden disfrutar de vistas panorámicas de la ciudad y el lago. También exploraremos el antiguo teatro romano, una de las estructuras mejor conservadas de la época. Para finalizar nuestra visita de Ohrid, haremos un relajante paseo en barco por el Lago de Ohrid, uno de los lagos más antiguos y profundos de Europa, declarado Patrimonio de la Humanidad por la UNESCO. Navegar por sus aguas cristalinas nos ofrecerá vistas impresionantes de la ciudad y sus alrededores. Tras el paseo, tendrán tiempo libre para disfrutar de un recorrido por el centro histórico de Ohrid y su pintoresco ambiente. Alojamiento.

Día 8. Ohrid - San Naum - Voskopoja - Korça

Desayuno. Por la mañana, nos dirigiremos hacia Albania, realizando en primer lugar una parada en la pintoresca localidad de San Naum, donde se encuentra uno de los monasterios más impresionantes de Macedonia del Norte, situado sobre un acantilado rocoso en el extremo sur del Lago Ohrid ofrece vistas espectaculares del lago y sus alrededores. Visitaremos la iglesia principal del monasterio, un importante símbolo histórico y religioso de la región. Paseo en barco por las aguas cristalinas que alimentan el lago de Ohrid. Tras la visita, dispondremos de tiempo libre para disfrutar del entorno natural, degustar la deliciosa gastronomía local o incluso darnos un chapuzón en las cristalinas aguas del lago. Después de realizar los trámites

fronterizos, regresaremos a Albania y haremos una parada en el pueblo de Voskopoja, conocido por su tranquilidad, su entorno de montaña y sus iglesias decoradas con frescos, testimonio del importante legado cultural que tuvo en el pasado. Llegada a Korça, una ciudad reconocida por su rica herencia cultural e intelectual. Alojamiento. Recorrido: 122 km

Día 9. Korça - Pueblo de Lin - Tirana - Bunk´Art2

Después del desayuno realizaremos un recorrido a pie por la encantadora zona peatonal de Korça, caracterizada por su estilo arquitectónico único, donde se encuentran; la majestuosa Catedral Ortodoxa, la primera escuela albanesa y el ayuntamiento, entre otros edificios de gran valor histórico. Continuaremos nuestro paseo hasta el bazar histórico, que en la actualidad es uno de los lugares más emblemáticos y atractivos de la ciudad y que contaba con 18 caravanserais. Visitamos el Museo del Arte Medieval de Korça, uno de los museos más importantes de Albania, y un verdadero tesoro para los amantes de la historia y el arte. El Museo del Arte Medieval no solo es un lugar para admirar el arte, sino también una ventana al pasado histórico y cultural de Albania. A través de sus exposiciones, los visitantes pueden comprender mejor la influencia del arte bizantino y el papel fundamental que desempeñaron las iglesias y monasterios en la vida religiosa y cultural de la región. Salida hacia Tirana, cruzando varias ciudades de gran importancia como Pogradec, famosa por haber sido la ciudad preferida del dictador albanés, y Elbasan. Parada en Lin, un pequeño y pintoresco pueblo ubicado en el sureste de Albania, a orillas del Lago de Ohrid, cerca de la ciudad de Pogradec. Tiempo para realizar un paseo y disfrutar de sus callejones. A nuestra llegada a Tirana, visitaremos el Museo Bunk'Art 2, ubicado cerca del Ministerio del Interior. Este museo, que ocupa un antiguo refugio antiaéreo, consta de 40 salas y unas instalaciones artísticas que nos transportan en el tiempo. Bunk'Art 2 es uno de los museos más fascinantes y mejor curados para entender la Albania del siglo XX, permitiendo a los visitantes conocer y reflexionar sobre un período histórico que, aunque reciente, sigue marcando la realidad de Albania. Alojamiento en Tirana. Recorrido: 165 km

Día 10. Tirana - Monte Dajti - Kruja - Tirana

Desayuno. Por la mañana subiremos en teleférico hasta el Monte Dajti, disfrutando de un espectacular recorrido de 15 minutos con vistas panorámicas sobre Tirana y las montañas que la rodean. Desde la cima del Parque Nacional del Dajti, se contempla toda la llanura de Tirana y el mar Adriático a lo lejos, un lugar perfecto para hacer fotos y disfrutar de la naturaleza. Salida hacia Kruja, una ciudad medieval y que esta solamente unos 40 km de la capital albanesa. Llegada y visita del castillo de Kruja junto al museo de Skanderbeg, dedicado al héroe nacional de Albania, Gjergj Kastrioti (Skanderbeg), quien luchó valientemente contra el Imperio Otomano en el siglo XV. Posterior tendremos tiempo para conocer el mejor bazar otomano de todo el país. Es un lugar perfecto para comprar recuerdos auténticos y disfrutar del ambiente histórico que rodea a la ciudad. Por la tarde Regreso a Tirana. Recorrido: 80 km

Día 11. Tirana - Aeropuerto

Después del desayuno, traslado al aeropuerto según los horarios de su vuelo.

ALOJAMIENTOS QUE SE INCLUYEN EN ESTE VIAJE

Primera

Tirana District



Hotel Boka ★★★★

A 600 metros de la Plaza Skanderbeg, el Hotel Boka ofrece alojamiento de 4 estrellas en Tirana y cuenta con jardín, salón compartido y bar. Este hotel de 4 estrellas ofrece wifi gratis, servicio de habitaciones y recepción 24 horas. Los huéspedes pueden tomar ...

Vlora

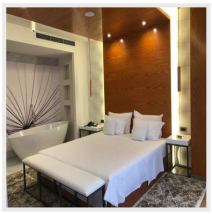

Hotel Palace ★★★★

Este establecimiento se encuentra a 10 minutos a pie de la playa. El Hotel Palace se encuentra en Vlorë, a solo 750 metros de la playa más cercana y de Porti Vlorë. Ofrece habitaciones modernas con aire acondicionado y wifi gratis. Los hu&eacu ...

Distrito de Sarandë

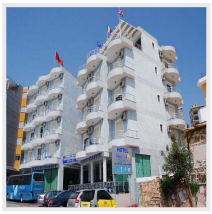

Blue Sky Hotel ★★★★

El Blue Sky Hotel ofrece impresionantes vistas al mar Jónico y a la isla de Corfú. Relájate en tu elegante habitación y disfruta del resplandor del sol sobre las aguas cristalinas. El restaurante panorámico del hotel sirve excelente comida en un ambiente cálid ...

+ 4 hoteles más disponibles. *Consulta todos los alojamientos en:*
https://www.bidtravel.es/ofertas-albania-total

IMPORTANTE

Los servicios de restauración incluidos en los suplementos de MP y PC no incluyen ni la cena, ni la comida del día de llegada ni la comida del día de salida.

Esto se debe a que los horarios de los vuelos pueden variar según el mercado emisor y la compañía aérea utilizada, por lo que no siempre es posible garantizar estos servicios para todos los pasajeros.

Por tanto:

- Media Pensión (MP): incluye las cenas desde el día dos de la ruta, excepto la cena del día de llegada.
- Pensión Completa (PC): incluye las comidas y cenas previstas durante el circuito, excepto la cena y la comida del día de llegada y la comida del día de salida.

Opiniones de nuestros clientes, lo más importante

Valoración de José Antonio: ★★★★★

+ Lo que más le gustó:

La atención telefonica

Las mejores reseñas en aplicaciones externas de opiniones:

Trustpilot
TrustScore **4.9** **652** opiniones

Tripadvisor Travelers' Choice Awards
2014-2024

Viajes BIDtravel
4,8 ★★★★★ 725 reseñas
Agencia de viajes en Gijón

BIDtravel
C/ Menéndez Pelayo, 28. 33202 Gijón, Asturias
Equipo de Viajes BIDtravel

Teléfono: 985 19 54 55
Web: https://www.bidtravel.es/ofertas-albania-total

© 2026 Bidtravel. Todos los derechos reservados.