El paraíso y la playa

Sri Lanka con playas a elección



¡Luna de miel de aventura y relax con BIDtravel! Playas y sitios más emblemáticos del país. Hoteles 3 y 4*, vuelos, visitas y guías expertos te acompañarán.

Más información y reservas online:
https://www.bidtravel.es/ofertas-paraiso-playa

TU VIAJE INCLUYE

- Vuelos incluyendo tasas desde el aeropuerto de tu elección
- Atención personalizada por un asesor experto
- Seguro de viaje, incluyendo cobertura médica y de equipaje. (Válido para residentes en España)
- Asistencia 24 horas, antes, durante y después del viaje
- Alojamiento en habitacion estandar en regimen de **Media pensión,** disponible en opción **pensión completa**
- Transporte en vehiculo con aire acondicionado durante el tour
- Guía: operado con guía de habla española/traductor (no disponible para las extensiones de playa)
- Entradas indicadas:
  - Recorrido por Colombo (visita panorámica). Para llegadas en vuelos que no sean a primera

hora, este recorrido se pierde
  - Cuevas de Dambulla.
  - Ciudadela de Sigiriya
  - Visita a la ciudad antigua de Polonnaruwa
  - Jardín de especies de Matale y masaje ayurvédico
  - Espectáculo cultural en Kandy
  - Fábrica y plantación de té
  - Templo del Diente de Buda
  - Cascada de Ravana
  - Entrada y safari en el Parque Nacional Yala *(o sustituido por Udawalawe del 01/09 al 31/10)*
  - Fortaleza de Galle
- **Gestión y emisión de visado para españoles. Resto de nacionalidades, consultar**

EXCURSIONES Y EXPERIENCIAS OPCIONALES

SriLanka - Pensión completa

Siete comidas durante el tour. precio por persona

LO QUE TU VIAJE NO INCLUYE

- Gastos personales, así como cualquier otro servicio no mencionado expresamente como incluido

ITINERARIO

12 días / 11 noches

Día 1. Origen - Sri Lanka

Trámites de facturación y vía un punto vuelos a Ceylán. **Noche a bordo**

Día 2. Colombo - Llegada

Llegada al aeropuerto internacional de Colombo, encuentro y asistencia por personal de BIDtravel. Luego, traslado a Colombo, la capital de Sri Lanka. Disfruta de un recorrido por la ciudad, que visita a varios sitios históricos, religiosos y lugares comerciales, incluido el famoso y bullicioso puerto en Pettah, también el barrio residencial de élite en Cinnamon Gardens, la plaza de Galle Face Green, el parque Viharamahadevi y mucho más.

Si el vuelo no llega a primera hora, este recorrido podría perderse.

Cena y alojamiento en hotel en Colombo.

Día 3. Colombo - Galle - Yala

Después del **desayuno** en el hotel, traslado a Galle. Declarada Patrimonio de la Humanidad por la UNESCO, esta ciudad histórica es una delicia para explorar a pie, un antiguo comercio infinitamente exótico puerto bendecido con imponentes edificios coloniales holandeses, antiguas mezquitas e iglesias, grandes mansiones y museos Paseando por sus callejuelas, pasarás por elegantes cafés, extravagantes boutiques e impecablemente restaurados hoteles propiedad de artistas, escritores, fotógrafos y diseñadores locales y extranjeros. Construido por los holandeses a partir de 1663, el núcleo de Galle es el Fuerte, un enclave amurallado rodeado por tres lados por el océano. Una parte clave del atractivo del Fuerte es que no es solo un lugar bonito. Claro, el turismo ahora domina la economía local, pero esta ciudad única sigue siendo una comunidad trabajadora: hay oficinas administrativas y tribunales, empresas exportadoras, escuelas y colegios.

Traslado a Tissamaharama. Más tarde, haz un Safari en el Parque Nacional de Yala. En casi 130 000 hectáreas, el Parque Nacional de Yala extiende su gloria alrededor de vastas praderas, arbustos, tanques y dunas: es el corazón de la vida silvestre de Sri Lanka y las tierras de una civilización que floreció durante el reinado de Sri Lankareyes de Lankan. Tomaremos un Jeep, para ingresar al parque más visitado del país. Entre sus becarios habituales se encuentran manadas de elefantes, perezosos, chacales, manadas de pájaros, así como la mayor densidad de leopardos en el mundo, haciendo Yala uno de los mejores destinos del país. Los neumáticos del jeep pasarán rocas, baches y harán curvas cerradas, haciendo de este safari una experiencia emocionante bajo el sol tropical.

Cena y alojamiento en hotel.

Día 4. Yala - Ella - Nuwara Eliya - Kandy

Desayuno

TRASLADO HACIA ELLA Una pequeña población en medio de las montañas que ofrece una muy amable hospitalidad, espectaculares vistas y caminatas sin prisa en medio de la naturaleza, plantaciones de té, templos y cascadas. Llegada la noche y con cielo despejado se pueden apreciar las estrellas que centellean y un lejano resplandor de las casas. El paso por esta zona permite disfrutar de los verdes y hermosos paisajes del altiplano central como la Cascada de Ravana.

TRASLADO HACIA NUWARA ELIYA Un pintoresco pueblo a orillas del lago Gregory rodeado de montañas con bellos paisajes también conocido como "la pequeña Inglaterra" por su arquitectura colonial o "la ciudad de la luz" por su significado en cingalés.

VISITA UNA FÁBRICA DE TE Observaremos de cerca el proceso y manufactura del té, conociendo las plantas, las máquinas por las que deben pasar las hojas y las diferentes variedades de té por las que esta isla se caracteriza terminando esta visita con una degustación.

TRASLADO HACIA KANDY Esta noche disfrutaremos de un espectáculo público de danzas culturales típicas de Sri Lanka. Espectáculo Cultural: Un desfile de la danza tradicional de Sri Lanka que floreció en el país de la colina durante épocas antiguas, en el que los bailarines se visten en trajes con cabellos relucientes y corazas. Ellos saltan y giran al ritmo de los tambores ejecutando asombrosas acrobacias en el aire, lo más destacado de la actuación es el fuego. **Cena** en el hotel

Día 5. Kandy - Matale - Dambulla - Habrana

Desayuno en el Hotel

RECORRIDO POR LA CIUDAD DE KANDY Kandy evoca visiones de esplendor y magnificencia porque fue la última capital de los reyes de Sri Lanka antes de caer bajo el imperio Británico. Muchas de las leyendas y folclores permanecen todavía vivas en esta ciudad, como las ceremonias diarias para honrar el diente de Buda en su Templo que se encuentra en el complejo del palacio real con pilares de madera, que datan del año 1784 a orillas del Lago de Kandy construido por el último rey cingalés Sri Wickrama Rajasinghe en 1798. Kandy es Patrimonio de la Humanidad.

VISITA A DALADA MALIGAWA (KANDY) Aquí es donde la Reliquia del Diente Sagrado es colocada y preservada, esto es sin duda la mayor atracción de la ciudad. Es uno de los lugares sagrados para los budistas de todo el mundo. Ver los rituales tradicionales realizados

diariamente por los dignatarios religiosos del templo en consonancia con la cultura del país.

TRASLADO HACIA MATALE Una hermosa zona agrícola en la Provincia Central de la isla que fue punta de lanza de la rebelión en 1848 y hoy se destaca por su contribución a través de cultivos emblemáticos que se extienden desde el té, caucho y verduras hasta la variedad de especias. Visitaremos un jardín de especias para conocer la gran variedad que alberga la isla, así como sus propiedades y se disfrutará de un masaje ayurveda de 10min.

TRASLADO HACIA DAMBULLA El Templo en la Roca de Dambulla es el templo cueva más impresionante de Sri Lanka y su decoración comenzó hace más de 2000 años por el Rey Walagambahu en el siglo I A.C. El complejo de cinco cuevas contiene alrededor de 150 estatuas de Buda de los cuales la más grande es la figura colosal de 14 metros de Buda tallada en la roca. Este patrimonio de la Humanidad tambien cuenta con imágenes y frescos de colores vívidos ilustrando las creencias budistas que la convierten en el área más grande con este tipo de pinturas encontradas en el mundo.

Traslado hacia Habarana. **Cena** y hospedaje en el Hotel.

Día 6. Habarana - Pidurangala - Polonnaruwa - Habarana

Después del **desayuno** en el Hotel, visita Pidurangala. En la cima del pico, observe el impresionante amanecer desde este mirador en lo alto de una roca, con vistas panorámicas sobre Sigiriya en la distancia. Mire con asombro cómo el sol ilumina los brumosos bosques, lagos y pueblos, bañando los vastos paisajes del centro de Sri Lanka en tonos dorados. Escalar Pidurangala Rock fue increíble, y creemos que es algo que todo visitante debería hacer mientras viaja a Sri Lanka. Por la tarde, visite la ciudad antigua de Polonnaruwa. La ciudad de Polonnaruwa, la capital medieval de Sri Lanka desde el siglo IX al XIII d.C. considerada la "joya del Renacimiento" de la arquitectura cingalesa y declarada Patrimonio de la Humanidad por UNESCO. Una gran ciudadela con monumentos arqueológicos e históricos como el palacio real, salas de audiencias, templos, la colosal figura tallada en la roca del rey Parakramabahu y su lago artificial construido desde entonces para generar un sistema de riego eficiente. También están las estatuas de Gal Vihara, tres inmensos Budas tallados en una pared de piedra caliza: el primero sentado en meditación, el segundo de pie con los brazos cruzados sobre el pecho que representa la iluminación y los terceros quince metros mucho tiempo acostado en el nirvana. Esta última es considerada la estatua más perfecta y misteriosa de Sri Lanka.
Cena y alojamiento en hotel en Habarana.

Día 7. Habarana - Sigiriya - Hiriwadunna - Habarana

Después del **desayuno**, visite la Fortaleza de la Roca de Sigiriya, uno de los lugares más míticos de Sri Lanka. La llegada es impresionante, ya que la roca emerge a unos 200 metros sobre la selva para dominar el horizonte. En su parte superior esconde las ruinas de una ciudadela real que data del siglo V. El acceso será a través de un gran portón en forma de león

tallado en la roca, y de ahí viene el nombre Of Sigiriya, que significa 'el león'. rock' en cingalés. Ha sido descuidado con el tiempo hasta que un soldado británico encontró la roca en el siglo XIX y su cumbre ya había sido devorada por la maleza. Admire frescos como 'doncellas celestiales', que son pintados con pigmentos de tierra sobre el yeso. Más tarde, traslado a Hiriwadunna para un recorrido por el pueblo. Puedes pasear por los contornos del lago disfrutando del campo a través de auténticos pueblos de Sri Lanka, una oportunidad increíble para sumergirse en la cultura. Toda la vida aquí brota de los ríos y arroyos que hacen que la tierra sea tan fértil y clara cuando uno cruza un gran afluente en catamarán, observa pescadores, agricultores y mujeres del pueblo lavando ropa en la periferia de los cursos de agua.
Cena y alojamiento y alojamiento en Habarana.

Día 8. Habarana - Silver Temple - Negombo - Playa

Desayuno en el hotel. Traslado a Negombo con visita al Templo de Plata en el camino. El Ridi Maha Viharaya, un área que se cree que fue parte de la capital real de Kurunegala, se encuentra a unos 20 km de la ciudad de Kurunegala. El viharaya recibe el nombre de Ridee Vihara o el Templo de Plata debido a la mineral de plata encontrado por el rey Dutugemunu. La leyenda revela que en ese momento King carecía de dinero para construir Gran Ruwanweli maha seya en Anuradhapura. Entonces, pudo terminar su obra maestra con el mineral de plata encontrado. Continuación a Negombo y traslado al Hotel. Por la tarde visita a la ciudad de Negombo Ubicado dentro de un rango cercano al Aeropuerto Internacional Bandaranaike, Negombo - el centro de canela de la Colonización de Holanda: ofrece algunos de los tramos de buceo más emocionantes del país. Con bastante gusto, playa y laguna, Negombo sirve algunas de las mejores langostas, langostinos y cangrejos que se encuentran en el país, justo a tu mesa.
Cena y alojamiento en hotel en Negombo. o la zona de playa cercana

Día 9. Playa

Hoteles que ofrecemos en cada zona para la extensión:

ZONA SUR: 01 ENERO 2025 – 31 MARZO 2025 & 01 NOVIEMBRE 2025 – 31 DICIEMBRE 2025

En **Beruwala**, hotel Cinnamon Bay

En **Hikkaduwa**, hotel Kikka Transz, con **suplemento de 100€ pp**

En **Ahugalla**, hotel Heritance

ZONA ESTE: 01 ABRIL 2025 – 31 OCTUBRE 2025

En **Trincomalle**, hotel Trico blu y Hotel Uga Jungle

En **Passikudah**, hotel Calm Resort

Todos con media pensión

Día 10. Playa

Días de playa en **Media pensión.** Tiempo libre.

Día 11. Playa

Días de playa en **Media pensión.** Tiempo libre.

Día 12. Regreso o noches extras

Desayuno. Traslados y vuelos de vuelta a casa.

ALOJAMIENTOS QUE SE INCLUYEN EN ESTE VIAJE

Primera

Kandy



Cinnamon Citadel Kandy ★★★★

Este atractivo hotel está situado a unos cinco kilómetros del animado centro de Kandy, donde podrá encontrar una gran cantidad de tiendas, comercios y lugares de ocio y entretenimiento, así como muchos lugares de interés turístico y una parada de transporte pú ...

Colombo

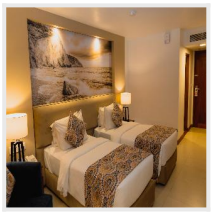

Pegasus Reef Hotel ★★★★

Pegasus Reef - A Beach Resort in Colombo se encuentra a 10 minutos en coche del centro de Colombo y a solo 200 metros de la playa de Helakanda. Ofrece una piscina al aire libre, 3 opciones gastronómicas y aparcamiento gratuito. Las habitaciones disponen de air ...

Habarana



Habarana Village By Cinnamon ★★★★

Chaaya Village está situado en el corazón del Triángulo Cultural de Sri Lanka, muy cerca de sitios arqueológicos de fama mundial, en un pueblo del distrito de Anuradhapura. Se encuentra aproximadamente a 176 km de la capital, Colombo, y cerca del pintoresco la ...

+ 2 hoteles más disponibles. *Consulta todos los alojamientos en:*
https://www.bidtravel.es/ofertas-paraiso-playa

IMPORTANTE

GRUPOS REDUCIDOS MÁX 12 PERSONAS

Las mejores reseñas en aplicaciones externas de opiniones:



BIDtravel
C/ Menéndez Pelayo, 28. 33202 Gijón, Asturias
Equipo de Viajes BIDtravel

Teléfono: 985 19 54 55
Web: https://www.bidtravel.es/ofertas-paraiso-playa

© 2026 Bidtravel. Todos los derechos reservados.