Mega tour Grecia, Macedonia y Bulgaria

Cupos reducidos, más premium, más cultural.



Salidas garantizadas desde España y Sudámerica quincenalmente todo el verano. Cupos límitados.

Más información y reservas online:
https://www.bidtravel.es/ofertas-mega-tour-grecia-macedonia-bulgaria

TU VIAJE INCLUYE

- Vuelos incluyendo tasas desde el aeropuerto de tu elección
- Atención personalizada por un asesor experto
- Seguro de viaje, incluyendo cobertura médica y de equipaje. (Válido para residentes en España)
- Asistencia 24 horas, antes, durante y después del viaje
- 8 noches de alojamiento 4****
- Modernos autocares para los traslados, visitas y excursiones
- 8 desayunos bufé
- 7 almuerzos, comidas en restaurantes de calidad.
- Guía acompañante profesional de habla hispana durante todo el recorrido en Bulgaria, Grecia y Macedonia y locales en las ciudades a visitar que así se requiera
- Visitas y excursiones indicadas con entrada a los monumentos; asistencia y traslados en

hoteles y aeropuertos

Entradas que se incluyen:

- Plovdiv: Teatro Romano, dos casas renacentistas.
- Kalambaka: Entrada a un Monasterio de Meteora.
- Ohrid: Santa Sofía, San Naum

EXCURSIONES Y EXPERIENCIAS OPCIONALES

Pack Cenas en Balcanes x8
8 cenas

LO QUE TU VIAJE NO INCLUYE

- Gastos personales, así como cualquier otro servicio no mencionado expresamente como incluido
- Seguro con coberturas médicas ampliadas y anulación., se ofrece como extra.
- En Grecia tasas portuarias si se visitan islas. Precio sujeto a isla y a temporada.

ITINERARIO

9 días / 8 noches

Día 1. Ciudad de origen - Sofía

Presentación en el aeropuerto. Facturación del equipaje y salida en vuelo regular con destino a Sofía. Llegada. Encuentro con la guía. Asistencia y traslado al hotel. Registro de entrada en el hotel y entrega de las habitaciones. Alojamiento.

Día 2. Sofía

Desayuno bufet. Por la mañana comenzaremos con la visita panorámica de la ciudad, paseo por su casco histórico para conocer lo más destacado del amplio patrimonio cultural de la capital búlgara: veremos la catedral ortodoxa Alexander Nevsky (por dentro), la plaza de Sveta Nedelia, la rotonda romana de San Jorge que data del siglo IV y es una de las más antiguas de los Balcanes, las iglesias de San Nicolás, Santa Petka y Santa Sofia o la Galería Nacional de Arte (anterior residencia de los zares). **Almuerzo.**

Por la tarde te recomendamos contratar de manera **opcional**:

Visita al Museo Nacional de Historia, donde podremos ver una importante colección del famoso tesoro de los tracios, uno de los más antiguos del mundo, y visitaremos la Iglesia de Boyana (Patrimonio de la Humanidad) Alojamiento en el hotel.

Día 3. Sofía - Plovdiv - Sofía

Desayuno bufet. Salida hacia Plovdiv, segunda ciudad de Bulgaria. Llegada y visita a pie del centro histórico, durante la cual veremos el barrio renacentista, con edificios que datan de los siglos XVIII y XIX, muestras de la mejor arquitectura del renacimiento búlgaro, el Teatro Romano o la Iglesia de San Konstantino y Santa Helena. **Almuerzo.** Por la tarde regreso a Sofía. Alojamiento en el hotel.

Día 4. Sofía - Monasterio de Rila - Telasónica

Desayuno bufet. Por la mañana salida hacia el famoso Monasterio de Rila situado al sur a 130 Km de Sofía, declarado por la UNESCO Patrimonio de la Humanidad. Llegada y visita de este espectacular Monasterio, principal centro de la cultura cristiano-ortodoxa búlgara y el más grande del país. Continuación hacia Tesalónica (Grecia). Llegada, registro de entrada en el hotel y entrega de las habitaciones. **Almuerzo.** Alojamiento en el hotel.

Día 5. Tesalónica - Kalambaka

Desayuno bufet. Visita panorámica de la ciudad de Tesalónica, tercera en importancia de Grecia y Patrimonio de la Humanidad por la UNESCO desde 1988 con la denominación Monumentos paleocristianos y bizantinos de Tesalónica. **Almuerzo.** Visita de sus principales monumentos: el Foro, la Torre Blanca, el Arco y el Palacio de Galerio, el Heptapirgion, la Torre del Triángulo, Museo Arqueológico (entrada opcional), considerado como uno de los más importantes de Grecia. Salida hacia Kalambaka. Llegada y alojamiento en el hotel.

Día 6. Kalambaka - Monasterios de Meteora - Ohrid

Desayuno bufet. Salida hacia el conjunto Monumental y Patrimonio de la Humanidad por la UNESCO de los Monasterios Ortodoxos de Meterora, denominados como los Monasterios suspendidos del cielo, Monasterios suspendidos en los aires o Monasterios en el cielo. Son un total de 7, seis masculinos y uno femenino, situados en la llanura de Tesalia, en el río Pinios. Estos monasterios cristiano ortodoxo son un importante lugar del monacato ortodoxo griego. Visita del interior de dos de los monasterios. **Almuerzo.** Salida hacia Ohrid, atravesando la frontera de la República de Macedonia. Alojamiento en el hotel.

Día 7. Ohrid - Skopje

Desayuno bufet. Visita panorámica de la ciudad de Ohrid, durante la cual veremos sus principales iglesias, como Santa Sofía, San Pantaleimon o San Ioan Kaneo, visitaremos la iglesia de Santa Sofía y recorreremos su casco histórico, viendo sus principales monumentos, como la fortaleza de Samuil, o el Monumento a Clemente de Ohrid. Por la tarde salida hacia Skopje, capital de Macedonia. Llegada y alojamiento en el hotel.

Día 8. Skopje - Sofía

Desayuno bufet. Visita panorámica de la ciudad, la cual está atravesada por el río Vardar que separa la parte cristiana y la musulmana. Durante la visita veremos el barrio del antiguo bazar; la fortaleza Skopsko Kale, asentada en una colina con vistas al centro de la ciudad; la Iglesia de San Salvador; el Puente de Piedra o la casa museo de la Madre Teresa (por fuera). Continuación hacia Sofia. Llegada. Alojamiento en el hotel.

Día 9. Sofía - Ciudad de origen

Desayuno bufet. A la hora indicada traslado al aeropuerto. Asistencia y salida con destino a la ciudad de origen.

ALOJAMIENTOS QUE SE INCLUYEN EN ESTE VIAJE

Primera

Sofia



Ramada by Wyndham Sofia City Center ★★★★

Este hotel está en el centro de la ciudad, cerca de la estación de trenes. En los alrededores podrá encontrar bares, restaurantes, comercios y tiendas. A sólo 100 metros hay una parada de transporte público. Este hotel, construido en 1977 y restaurado en el 20 ...

Tesalonica



Davitel Tobacco ★★★★

Con una ubicación céntrica en Tesalónica, el lujoso Davitel Tobacco Hotel se encuentra a 5 minutos en coche de la Plaza Aristóteles y la Torre Blanca. Este hotel ofrece 57 habitaciones equipadas con minibar, caja fuerte, escritorio y wifi gratis. Disfruta de l ...

Skopje

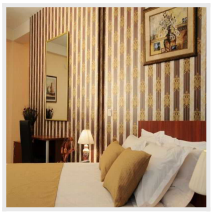

Hotel Royal Skopje ★★★★

Este hotel urbano está situado a 1 km del centro de la ciudad, además de estar cerca a pie de los principales lugares de interés turístico y a 5 minutos a pie del mayor y mejor centro comercial, el Ramstore Mall. Se encuentra cerca de todas las embajadas y edi ...

Superior

Skopje



Holiday Inn Skopje ★★★★★

Elija el hotel Holiday Inn Skopje por su excelente servicio y su ubicación ideal en pleno centro histórico de la ciudad. El impresionante Holiday Inn Skopje está tan cerca del centro que se pueden ver los muros de la ”Kale” o fortaleza de Skopie desde los piso ...

Centro y Norte de Grecia



Grand Meteora ★★★★★

El hotel de 4 estrellas Grand Meteora, ubicado en Kastraki, a solo 2 km de Kalambaka y cerca de las majestuosas rocas de Meteora, te promete una estancia cómoda y memorable. El hotel ofrece 111 habitaciones espaciosas, una acogedora área de recepción, un resta ...

IMPORTANTE

Salidas todo el verano

Las mejores reseñas en aplicaciones externas de opiniones:

Trustpilot
TrustScore **4.9** **652** opiniones

Tripadvisor Travelers' Choice Awards
2014-2024

Viajes BIDtravel
4,8 ★★★★★ 725 reseñas
Agencia de viajes en Gijón

BIDtravel
C/ Menéndez Pelayo, 28. 33202 Gijón, Asturias
Equipo de Viajes BIDtravel

Teléfono: 985 19 54 55
Web: https://www.bidtravel.es/ofertas-mega-tour-grecia-macedonia-bulgaria

© 2026 Bidtravel. Todos los derechos reservados.