# Loira inolvidable

Nantes, Saumur, Tours, Orleans 7 noches



Ven a disfrutar de una de las zonas más pintorescas de Francia en un circuito con media pensión, vuelos, traslados y guías donde relajarte y desconectar de todo

**Más información y reservas online:**
https://www.bidtravel.es/ofertas-loira-inolvidable

## TU VIAJE INCLUYE

- Vuelos incluyendo tasas desde el aeropuerto de tu elección
- Atención personalizada por un asesor experto
- Seguro médico de asistencia en viaje (válido para residentes en España)
- Traslados: aeropuerto-hotel-aeropuerto.
- Guía y asistencia desde el primer momento de llegada hasta el final del tour.
- Comidas incluidas: Media Pensión (desayunos y cenas)
- Estancia en hoteles indicados o similares.
- Auriculares incluidos del 2º al 7º día inclusive.
- Entradas a todos los sitios mencionados en el itinerario
- Teléfono de emergencias 24 h durante todo el recorrido

## EXCURSIONES Y EXPERIENCIAS OPCIONALES

### ORY - Pensión completa

Pensión completa

## LO QUE TU VIAJE NO INCLUYE

- Gastos personales, así como cualquier otro servicio no mencionado expresamente como incluido

# ITINERARIO

## 8 días / 7 noches

### Día 1. Madrid - Nantes

A la hora indicada, presentación en el aeropuerto para embarcar en vuelo a Nantes. Llegada y asistencia en el aeropuerto. Traslado al hotel. **Cena** y alojamiento.

### Día 2. Nantes

**Desayuno.** Por la mañana, realizaremos la visita panorámica de Nantes: el Castillo de los Duques de Bretaña, fortaleza medieval que hoy alberga el museo histórico; la Catedral de San Pedro y San Pablo, iniciada en el siglo XV; y la Isla de las Máquinas, original espacio cultural inspirado en Julio Verne. Paseo por el animado barrio de Bouffay. Almuerzo libre no incluido. Por la tarde, **opcionalmente** podremos dar un paseo en barco por el río Loira para disfrutar de sus paisajes fluviales. **Cena** y alojamiento.

### Día 3. Nantes: excursión de día completo a Angers y Saumur

**Desayuno.** Salida hacia el Valle del Loira tierra de castillos, vinos y paisajes elegantes. Nuestra primera parada será en el Castillo de Brissac, apodado el “Gigante del Loira” por sus siete plantas y más de 2.000 habitaciones. Destaca por su lujosa decoración interior y hermosos jardines. Continuación a Angers, capital del antiguo reino Anjou. Almuerzo libre no incluido. Por la tarde, visita de la ciudad de la que destaca su castillo, imponente fortaleza del siglo XIII, célebre por albergar el Tapiz del Apocalipsis. Traslado a Saumur dominada por su castillo, símbolo de la región y magnífico mirador sobre el valle. **Cena** y alojamiento.

### Día 4. Saumur - Tours: excursión de día completo al Castillo de Chinon y Villandry

**Desayuno.** Nuestra primera parada será en Chinon, ciudad medieval llena de historia. Sobre la colina se alza su castillo-fortaleza, uno de los más emblemáticos del valle. Chinon fue escenario de importantes episodios de la historia de Francia (el encuentro de Juana de Arco y el rey Carlos VII). Almuerzo libre no incluido. Continuación hacia Villandry, célebre por sus jardines renacentistas, considerado entre los más bellos del Loira: jardín ornamental, jardín de agua, y el laberinto. Continuación hacia Tours. **Cena** y alojamiento.

### Día 5. Tours

**Desayuno.** Salida hacia el célebre castillo de Chenonceau, conocido como “el castillo de las

damas". Destaca por su refinada arquitectura renacentista y la belleza de sus jardines. Su elegante galería sobre el agua lo convierte en uno de los lugares más admirados de Francia. Almuerzo libre no incluido. Por la tarde, continuaremos hacia Amboise, encantadora ciudad a orillas del Loira. Su Castillo Real ofrece magníficas vistas sobre el valle. Regreso a Tours. **Cena** y alojamiento.

## Día 6. Tours - Blois - Orleans: excursión de día completo

**Desayuno.** Salida hacia Blois. Paseo por su centro histórico de calles empinadas y visita al castillo de Blois, joya del Renacimiento francés. Visita opcional a la Maison de la Magie, frente al castillo. Almuerzo libre no incluido. Por la tarde nos dirigiremos hacia el espectacular castillo de Chambord, el más grandioso de todos los del Loira; impresiona por su tamaño, su fachada decorada con torres y chimeneas y su famosa escalera doble helicoidal inspirada por Leonardo da Vinci. Continuación hacia Orleans, vinculada para siempre a Juana de Arco. **Cena** y alojamiento.

## Día 7. Orleans

**Desayuno.** Por la mañana, visita con guía local, recorriendo por su elegante Place du Martroi, la peatonal rue Jeanne d´Arc y la imponente Catedral Sainte-Croix, cuya fachada neogótica es una de las más bellas del valle. Recorreremos el casco histórico y las casas con entramado de madera que evocan su pasado medieval. Almuerzo libre no incluido. Tarde libre para pasear junto al Loira, visitar museos o disfrutar del ambiente de sus plazas y terrazas. Excursión opcional a Chartres. **Cena** y alojamiento.

## Día 8. Orleans - París - Madrid

**Desayuno.** A la hora que se indique, traslado al aeropuerto. Asistencia en la facturación. Vuelo de regreso. Fin del viaje.

# ALOJAMIENTOS QUE SE INCLUYEN EN ESTE VIAJE

## Turista

Angers



### Kyriad Saumur Centre ★★★

La residencia dispone de 49 agradables dormitorios. Esta residencia se renovó por completo en 2012. Asimismo, hay conexión a internet inalámbrica en las zonas comunes. Kyriad Saumur Centre no dispone de servicio de recepción las 24 horas del día. Las instalaci ...

Orleans

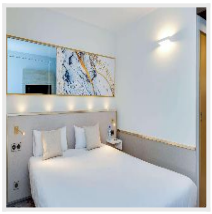

### Brit Hotel Orléans St Jean de Braye - LAntarès ★★★

Ubicado en el encantador municipio de Saint-Jean-de-Braye, este hotel se encuentra a tan solo 5 minutos en coche de Orleans y sus tiendas, negocios y lugares de ocio. Este práctico hotel ofrece habitaciones confortables y funcionales, perfectas para una escala ...

## Primera

Nantes



### Residhome Nantes Berges de Loire ★★★★

Ubicado en el corazón del nuevo distrito Euronantes, a orillas del Loira. Los huéspedes apreciarán las instalaciones y los servicios gratuitos, como wifi y limpieza semanal. También hay disponibles otros servicios con cargo adicional para que su estancia sea a ...

## BIDhotel

Tours



### City Residence Tours

En pleno centro del distrito financiero de Tours, el City Residence Tours se encuentra entre la estación de tren TGV y el Palais des Congrès. Este apartahotel de 3 estrellas cuenta con 98 apartamentos espaciosos y totalmente equipados con cocina, que van desde ...

## IMPORTANTE

**Si necesitas salir de otro aeropuerto, ¡consúltanos!**

## Las mejores reseñas en aplicaciones externas de opiniones:

Trustpilot
TrustScore **4.9** **652** opiniones

Tripadvisor Travelers' Choice Awards
2014-2024

Viajes BIDtravel
4,8 ★★★★★ 725 reseñas
Agencia de viajes en Gijón

**BIDtravel**
C/ Menéndez Pelayo, 28. 33202 Gijón, Asturias
Equipo de Viajes BIDtravel

**Teléfono:** 985 19 54 55
**Web:** https://www.bidtravel.es/ofertas-loira-inolvidable

© 2026 Bidtravel. Todos los derechos reservados.