Guatemala todo el año

Antigua - Petén - Itzá ¡y mucho más!



Lo mejor del país en un mismo viaje. Descubre tradición, cultura y unos paisajes imponentes de la mano de un guía local. Con vuelos, hoteles 3 y 4* y vuelos.

Más información y reservas online:
https://www.bidtravel.es/ofertas-guatemala-todo-ano

TU VIAJE INCLUYE

- Vuelos incluyendo tasas desde el aeropuerto de tu elección
- Atención personalizada por un asesor experto
- Seguro médico de asistencia en viaje (válido para residentes en España)
- **PRECIOS BASADOS EN CUATRO PERSONAS, CONSULTA PARA MENOS**
- Recepción por vuestro representante en el aeropuerto internacional de Guatemala, el día 1.
- El alojamiento en hoteles de categoría 3* y 4*
- Desayunos en todos los hoteles
- Un vehículo climatizado, con chofer para los traslados de los días 01 al 09 (Excepto transporte en los días 5 en San Juan y 8 en Antigua).
- Almuerzo el día 03 dentro del Parque Tikal
- Almuerzo el día 05 con familia en San Juan La Laguna
- Paseo en bote privado por el Lago Peten Itza

- Paseo Lancha privada San Juan La Laguna en Lago Atitlan
- Guías locales en español los días:
- Visita de Lago Peten Itza y Yaxhá
- Visita de Tikal
- Visita de San Juan La Laguna
- Visita de Chichicastenango
- Visita de Volcán Pacaya
- Visita de Antigua Guatemala
- Las excursiones y actividades mencionadas en el programa
- Las entradas de los sitios MENCIONADOS
- Los impuestos hoteleros y de servicio.
- Billete aéreo vuelo interno GUA/FRS/GUA (maleta documentada de 22kgs)
- **Gestión de formulario migratorio de ingreso para españoles. Resto de nacionalidades, consultar!**

LO QUE TU VIAJE NO INCLUYE

- Gastos personales, así como cualquier otro servicio no mencionado expresamente como incluido
- Las bebidas durante comidas
- Los almuerzos y cenas no mencionados en el programa o marcados como libres.
- Los gastos personales.
- Excursiones no mencionadas.
- Las propinas a los guías y conductores.

ITINERARIO

9 días / 8 noches

Día 1. Vuelos a Guatemala

Vuelos desde el aeropuerto de salida hacia Guatemala. Recepción y bienvenida en el aeropuerto de Guatemala ciudad. Traslado al hotel por vuestro chofer. Entrega de llaves e instalación.
Alojamiento en el hotel.

Día 2. Guatemala City - vuelo a Flores. Lago Petén - Itza - Atardecer Yaxha - Flores

Desayuno tipo box. Temprano por la mañana salida hacia el Aeropuerto donde se cogerá un vuelo hacia Flores, Peten (50min de vuelo). Recibimiento por nuestro representante y continuación para la visita de Lago Peten Itza. Haremos una excursión en bote sobre el lago de Peten Itza acompañados de un guía local para descubrir un museo perdido sobre una pequeña isla en medio del lago. Caminata sobre este sitio Maya donde tendremos una hermosa vista del lago. Regreso a la Isla de Flores. Almuerzo libre. Después del mediodia visita de este magnifico sitio arqueologico, Yaxha. Fue la capital de un extenso territorio que dominó la parte noreste de Petén, aunque tuvo vínculos muy fuertes con la ciudad de Tikal, Caracol, en Belice, y Calakmul en México. Posee conjuntos monumentales con templos piramidales, Acrópolis, complejos de pirámides gemelas, complejos conmemorativos, Juegos de Pelota, palacios y conjuntos residenciales domésticos. Si el clima lo permite tendrán un bello atardecer sobre una de las piramides de la plaza.
Continuación al hotel, entrega de llaves e instalación
Alojamiento en el hotel

Día 3. Flores - Tikal - Flores

Desayuno en el hotel. Traslado privado hacia el parque y reserva nacional Tikal, uno de los sitios arqueológicos más impresionante del Mundo Maya ubicado en medio una reserva natural. Visita del sitio arqueológico Tikal, inicio de visita con guía privado del sitio situado en medio de la espesa jungla; es hogar de algunos de los árboles más majestuosos del mundo. Un sitio repleto de flores y fauna en el que habitan más de 300 especies diferentes de aves, simios y felinos entre otros. Este esplendido sitio es un Patrimonio Cultural de la Humanidad que fue producto de la grandeza de una de las civilizaciones más importantes de la historia de America, los Mayas. La ciudad de Tikal es considerada como la más grande y poderosa de su época, pues se cree que albergo a miles de habitantes además de familias de la realeza e importantes sacerdotes y chamanes. Descubrirán enormes construcciones, estelas con jeroglíficos que los harán regresar en el tiempo a la época de los mayas. **Almuerzo dentro**

del sitio. Retorno al hotel. Alojamiento en el hotel

Día 4. Vuelo de Flores a Guatemala City - Comalapa - Iximché - Lago Atitlán

Desayuno en el hotel. Por la mañana traslado hacia el Aeropuerto Mundo Maya en Peten para abordar el vuelo hacia Ciudad de Guatemala. Recibimiento en el Aeropuerto Internacional La Aurora y continuación en dirección al Altiplano Guatemalteco. Visita en ruta del poblado de San Juan Comalapa, conocido por su rica herencia cultural, sus pinturas auténticas y reconocidas mundialmente. Ubicado en el departamento de Chimaltenango. Tendrán una breve caminata por la plaza central, Iglesia y su mercado autentico. Al finalizar continuación hacia el sitio arqueológico de Iximché, uno de los sitios más importantes del postclásico. Conocido por sus impresionante Ruinas Mayas, que incluyen plazas, templos, palacios, y campos de juego de pelota. En su época de esplendor, la ciudad, rodeada por tres barrancos como una fortaleza natural, estaba habitada por miles de personas. Almuerzo libre. Por la tarde traslado hacia el Lago de Atitlan, uno de los destinos turísticos más importantes, ubicado en el Departamento de Sololá, rodeado por volcanes y pueblos mayas, el lago es conocido por su impresionante belleza natural y su profunda cultura indígena.
Entrega de llaves e instalación. Cena libre y alojamiento en hotel.

Día 5. Lago Atitlán – Lancha hacia San Juan – Lago Atitlán

Desayuno en el hotel. Traslado al embarcadero para tomar una lancha privada y navegar sobre el lago de Atitlan hacia el pueblo San Juan La Laguna. Entre plantaciones de café, algodón, banano y maíz, se observa el pequeño pueblo de San Juan cuyas calles empedradas y empinadas hacia las orillas del lago, le dan un aspecto tradicional. Las mujeres visten faldas a rayas y “huipiles” bordados de flores coloridas, aves y estrellas. Estas mujeres mantienen las tradiciones ancestrales. Visita del pueblo con un guía local comunitario. Se encontrarán con la asociación LEMA, constituida de un grupo de mujeres tejedoras que fabrican textiles con tintes naturales.
Almuerzo típico con una familia Tz’utujil para compartir y escuchar sus historias. Luego se encontrarán con artesanos y pintores que les enseñarán sus técnicas en un tiempo de convivencia.
Regreso al hotel por la tarde. Instalación al hotel. Cena libre y alojamiento en el hotel.

Día 6. Lago Atitlán - Chichicastenango - Antigua

Desayuno en el hotel. Traslado hacia Quiché. Ruta hacia las tierras Quichés a través de un camino montañoso para visitar el famoso mercado de Chichicastenango.
Visitarán uno de los mercados más grandes e importantes de la región. Todos los jueves y domingos, el pueblo se llena de locales de la etnia Quiché y comerciantes y habitantes de pueblos vecinos. Un mercado coloreado por los textiles hechos a mano por las tejedoras que utilizan técnicas heredadas por sus antepasadas, así como por todos los cestos rebalsados de

frutas y hortalizas autóctonos de la región, cosechados por hombres que sigue la tradición y técnicas de cosecha maya.
Almuerzo libre. La iglesia de Santo Tomas, el eje central de la vida religiosa de los locales, construida sobre antiguos vestigios del pueblo Maya-Quiche fue el lugar del conocimiento del Popol Vuh (libro sagrado de los Mayas). En sus graderíos se pueden observar los ritos que se realizan en nombre de los ancestros y sus divinidades, un ejemplo del sincretismo religioso.

Después del mediodía, continuación hacia Antigua Guatemala. Cena libre y alojamiento en el hotel.

Día 7. Antigua - Volcán Pocaya y Pizza - Antigua

Desayuno en el hotel. Salida en carro privado hacia Volcán Pacaya. El volcán de Pacaya es uno de los tres volcanes activos en Guatemala, tiene alrededor de 2 300 metros de altura. Travesía única a pie por los antiguos ríos de lava para poder apreciar el volcán en todo su esplendor desde miradores. Un guía local especializado los acompañará durante su aventura. Luego de una hora y media de caminata llegarán a la cima en donde tendrán de frente el cono activo del volcán.

PIZZA EN VOLCAN: Hoy tendrás la experiencia de hornear pizza con la lava del Volcán y poder degustarla. Al finalizar iniciar con el descenso. Regreso a Antigua. Cena libre y noche en el hotel.

Día 8. Antigua Guatemala

Desayuno en el hotel. Visita a pie del centro histórico de Antigua. Hoy conoce La bella Ciudad Colonial de Antigua, ubicada en el departamento de Sacatepéquez, la cual ha sido declarada por UNESCO como “Patrimonio Cultural de la Humanidad”. Esta joya colonial rodeada de imponentes volcanes y calles empedradas, es una de las ciudades coloniales más bellas de América.

Visitará Las iglesias de La Catedral, Ruinas de La Merced, Iglesia San Francisco, como también visitará el Museo y Convento de Casa Santo Domingo. Recorre la emblemática Calle del Arco. Almuerzo libre. También visitaremos de una fábrica de jade, la piedra sagrada de los mayas. Al finalizar la tarde, regreso al hotel
Cena libre y Alojamiento en hotel

Día 9. Guatemala City - Origen

Desayuno en el hotel. Parte de la mañana libre. A hora conveniente traslado hacia la ciudad de Guatemala para tomar vuelo de regreso hacia lugar de origen

ALOJAMIENTOS QUE SE INCLUYEN EN ESTE VIAJE

Turista

Lago Atitlan



Villa Santa Catarina ★★★

A orillas del lago de Atitlan, en el pintoresco pueblo de Santa Catarina Palopó, se encuentra el Hotel Villa Santa Catarina, rodeado de un hermoso paisaje y tranquilidad con una vista espectacular de los tres imponentes volcanes que enmarcan su paisaje. Se enc ...

Tikal - Flores

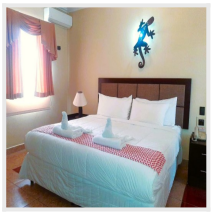

Ramada By Wyndham Tikal Isla De Flores ★★★

El Ramada Tikal Isla de Flores Peten, que ofrece piscina al aire libre y centro de spa, está situado en Isla de las Flores, junto a una parada de autobús y al ferry local. Hay WiFi gratuita en todas las instalaciones y aparcamiento privado gratui ...

Antigua Guatemala



Santo Cielo By Casa Santo Domingo ★★★

Santo Cielo by Casa Santo Domingo de Antigua Guatemala está en la montaña y a menos de diez minutos en coche de Centro de artesanía Casa de los Gigantes y Iglesia de San Francisco. Además, este hotel se encuentra a 3,1 km de Ruinas de San José el Viejo y a 3,2 ...

Superior

Guatemala City

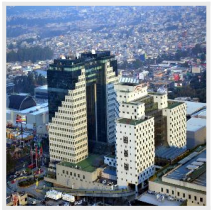

Tikal Futura Hotel & Convention Center ★★★★★

Un hotel de primera línea, un complejo arquitectónico de diseño vanguardista, dedicado a ofrecer a sus huéspedes un descanso lleno de detalles y comodidades de la más alta calidad. Hotel Grand Tikal Futura cuenta con 205 elegantes habitaciones, decoradas con e ...

IMPORTANTE

Precio basado en grupo de 4 personas. Para cotizar para 2 personas, ¡consultar!

Las mejores reseñas en aplicaciones externas de opiniones:

Trustpilot
TrustScore **4.9** **652** opiniones

Tripadvisor Travelers' Choice Awards
2014-2024

Viajes BIDtravel
4,8 ★★★★★ 725 reseñas
Agencia de viajes en Gijón

BIDtravel
C/ Menéndez Pelayo, 28. 33202 Gijón, Asturias
Equipo de Viajes BIDtravel

Teléfono: 985 19 54 55
Web: https://www.bidtravel.es/ofertas-guatemala-todo-ano

© 2026 Bidtravel. Todos los derechos reservados.