Filipinas mas étnica

Manila, Bauio, Sagada, Banaue, Cebú, Isla Bohol



Un viaje con una parte más étnica y por tanto con servicios más sencillos, para los que desean conocer las Filipinas más rurales. ¡Anímate y reserva ahora!

Más información y reservas online:
https://www.bidtravel.es/ofertas-filipinas-mas-etnica

TU VIAJE INCLUYE

- Vuelos incluyendo tasas desde el aeropuerto de tu elección
- Atención personalizada por un asesor experto
- Seguro de viaje, incluyendo cobertura médica y de equipaje. (Válido para residentes en España)
- Asistencia 24 horas, antes, durante y después del viaje
- Vuelos y Ferry internos, en clase turista, según itinerario, incluyendo maleta de 20kg.
- Asistencia a la llegada de habla hispana en cada ciudad / destino.
  - **Excepto los traslados que los harán solo chofer, incluidos los vuelos y ferrys internos.*
- Traslados, visitas y excursiones con guía de habla hispana.
  - **Excepto los traslados de entrada en Manila y el traslado entre aeropuerto, será solo chofer.*
- Entradas y excursiones según detalle el itinerario.

- **Las visitas y actividades, pueden verse modificadas y/o canceladas, debido a cambios o cancelaciones de vuelo, situaciones meteorológicas que impidan el buen desarrollo de la misma, y otras situaciones ajenas a la organización y de este itinerario como, por ejemplo, atascos o lenta circulación, accidentes de tráfico o de otra índole, indisposición por motivos de salud, etc. En tal caso, se ofrecerá siempre que sea posible una visita y/o actividad alternativa, o la prevista cambiando día u hora, para que pueda realizarse la mayor parte de las visitas y/o actividades contratadas. Esta alternativa, nunca será una compensación económica o reembolso de lo no disfrutado.*

- Alojamiento en habitación Doble / Twin en hoteles seleccionados y régimen de comidas según indica el itinerario (sin bebidas).
  - **Las habitaciones de los hoteles estarán disponibles a la hora regular del hotel, a las 14:00hrs. Y deberán ser desalojadas en horario regular del hotel, a las 12.00hrs. Se añadirá un suplemento si se desea un early check-in o late check-out.*
- **Gestión de registro electrónico E-travel para ingresar al país para españoles. Resto de nacionalidades, consultar!**

LO QUE TU VIAJE NO INCLUYE

- Gastos personales, así como cualquier otro servicio no mencionado expresamente como incluido

ITINERARIO

12 días / 11 noches

Día 1. Vuelos

Vuelos nocturnos

Día 2. Según horario de llegada

Llegada al aeropuerto internacional de Ninoy Aquino. Trámites de inmigración y recogida de su equipaje. A la salida, asistencia por parte de nuestro asistente en la ciudad para darles la bienvenida a esta fascinante ciudad, más conocida como Metro Manila. Traslado al hotel solo chofer. Disfruten del resto del día libre paseando por las calles de Manila, y déjense llevar por sus contrastes, mezcla de tradiciones e influencias de múltiples países. La capital de Filipinas no deja indiferente a ninguno de sus visitantes. Alojamiento

Con coste OPCIONAL: Nada mejor, para esta primera noche, que realizar de una forma tranquila y cómoda, un mini crucero por la Bahía de Manila, viendo la ciudad iluminada al caer el Sol. Sunset Bay Cruise”

Día 3. Manila

“Desayuno en el hotel. La mejor manera de adentrarse en la ciudad es gracias al City Tour que realizarán hoy. Su recorrido comenzará en el distrito financiero de Makati, uno de los enclaves más atractivos de la ciudad. A continuación, se introducirán en la historia del país visitando Fort Bonifacio y el cementerio estadounidense. Posteriormente visitarán el Parque Rizal, que recibe su nombre en honor al héroe nacional, el Dr. José Rizal. Tras una breve parada en el monumento con su imagen se dirigirán a la histórica ciudad amurallada de Intramuros, que muestra la esencia actual de la ciudad, una combinación de lo antiguo con lo moderno. Recorran las calles empedradas de la Iglesia de San Agustín, la más antigua del país, donde podrán ver su amplia colección de esculturas, vestimentas y otros artículos religiosos. Al otro lado de la calle, se encuentra Casa Manila, una reproducción de una casa del siglo XIX, amueblada con decoración oriental y europea y con muebles típicos filipinos, que les harán trasladarse a épocas pasadas. Continuarán hasta Fort Santiago, la principal línea de defensa de Manila contra los invasores que venían por mar. Este fuerte de piedra guarda la entrada a la ciudad desde la bahía de Manila y ha sido testigo de momentos trágicos en la historia de Filipinas. Desde el Fuerte se dirigirán por carretera hasta Quiapo, el distrito central de Manila, conocido por su gente como el corazón de la ciudad, gracias a su mercado y sus bazares. Regresarán al hotel con la sensación de haber viajado en el tiempo. Alojamiento”

/*/ OPCIONAL: Para terminar este fantástico día donde han conocido la historia de Manila, que disfrutar de sus Bailes y Gastronomía local, en un ambiente de fiesta y relajado, donde podrán

disfrutar de una cena, mientras Danzas y Bailes locales actúan ante ustedes. Fiesta Filipina”

Día 4. Manila / Norte de Luzón; Baguio

“Desayuno en el hotel. A la hora indicada, hoy vendrá a buscarnos nuestro guía para conocer el Norte de Luzón, está inmensa isla de Filipinas, que en sí mismo es todo un “universo” por la diversidad de sus gentes, tribus y costumbres. Salida hacia el norte de Luzón, por la autovía que nos lleva por la planicie central de la isla, repletas de campos agrícolas y cientos de palmeras, hasta que llegamos a la ciudad de Baguio. Está ciudad es conocida como “La Capital del Verano” en Filipinas, es porque aquí venían las familias más acomodadas a pasar los meses más calurosos escapando de la bulliciosa Manila. Llegada por la tarde. Check in en el Hotel, y salida para dar un pequeño paseo y visita por la ciudad, entre los puntos más emblemáticos que visitarán están el Mercado Publico, sin duda uno de los más coloridos de Filipinas. Regreso al hotel y alojamiento.

Día 5. Baguio / Sagada

“Desayuno en el hotel. A la hora salida hacia el Norte, continuando por la Autovía, pasando por espectaculares vistas, donde las Terrazas de arroz empiezan aparecer junto con los bosques y el resto de cultivos, creando un paisaje único. Llegaremos al Valle de Sagada, y una vez lleguemos check in en el hotel, y tiempo para explorar la zona. Visitar una de las cuevas funerarias de la ciudad, siempre es interesante, realizar una pequeña caminata en una de sus rutas de senderismo y pase por una casa de tejido donde las mujeres locales se dedican a tejer a mano. Regreso al hotel y alojamiento.

Día 6. Sagada / Banaue

“Desayuno en el hotel. A la hora indica, saldremos hacía la zona declarada por la Unesco como Patrimonio de la Humanidad, Banaue. Por el camino realizaremos una parada en el Museo de Bontoc, donde se encuentra la colección más importante e interesante, sobre las Tribus de las montañas y del Norte de Luzón. Llegado ya cerca de la ciudad de Banaue, se realizarán diferentes paradas en lugares únicos donde se quedarán sin aliento, por la belleza de las terrazas de Arroz y sus increíbles panorámicas, creando un ambiente único en el mundo. Llegada al hotel y alojamiento.

Día 7. Banaue / Hacía el Sur de Luzón, Manila

. “Desayuno en el hotel. Hoy quienes lo deseen podrán optar por un Tour Opcional y visitar la Villa de Bangaan, rodeada de las Terrazas de Arroz, esta pequeña villa, sin duda ofrece una panorámica excepcional de las mismas. O quienes lo deseen un Paseo Opcional por la ciudad de Banaue, antes de salir hacía Manila. (Carretera y Autovía, hacía el sur de Luzón, unas 6hrs aproximado). Llegada a Manila al anochecer, y traslado a su hotel, alojamiento.

Día 8. Manila / Cebú

DESAYUNO a hora indicada traslado al aeropuerto para tomar su vuelo de corta duración hasta Cebú. A su llegada les estarán esperando para trasladarles a su hotel. Resto del día libre para descubrir esta ciudad referente en Filipinas. Actualmente Cebú, conocida como “La Ciudad Reina del Sur”, es el centro económico y turístico del Sur del país. Les invitamos a recorrer sus calles y adentrarse en su forma de vida, para conocer de cerca los secretos que esconde. Alojamiento”

Día 9. Cebú

“Desayuno en el hotel. La fama de Cebú como uno de los principales destinos turísticos se debe a su clima cálido y accesibilidad durante todo el año. Esta ciudad rica en historia, fue nombrada como la segunda puerta de entrada del país. Su recorrido por la ciudad comenzará con una visita al majestuoso templo taoísta, construido en 1872, y en cuyo interior se puede observar una réplica de la Muralla China. De camino a su próxima visita pasarán por el Capitolio Provincial y el Mercado de Carbón, el más grande y antiguo de la ciudad, donde se reúnen los agricultores de Cebú. Visita a la Basílica Minore del Santo Niño, Iglesia Sagrada de la ciudad, que alberga la venerada estatua del Niño Jesús que data de la época de Magallanes. Muy cerca de la Basílica tendrán la oportunidad de ver la Cruz de Magallanes, el lugar donde se instauró el cristianismo por primera vez en Cebú. Continuarán hasta el Fuerte San Pedro, el primer bastión militar en el país. Su última parada será la Casa Gorordo. Este emblemático lugar se encuentra en el distrito de Parian y fue hogar del primer obispo filipino Juan Gorodo. Actualmente acoge un museo repleto de antiguas reliquias que les ayudarán a imaginar como vivía la gente en el siglo XIX. Regreso al hotel y alojamiento.

Día 10. Cebú / Bohol

“Desayuno en el hotel. Esta mañana serán trasladados al muelle para embarcar en el ferry que los llevará a la Paradisiaca Isla de Bohol. A su llegada al puerto de Tagbilaran serán recibidos por el guía en la isla, y trasladados a su hotel. Bohol, es junto a otras islas, una Joya por descubrir. En su interior, esconde verdaderas maravillas de la naturaleza, además de tener unas playas que debes estar muy cercanas al paraíso. Resto del día libre a su disposición para descubrir esta isla con un encanto único, llena de tesoros naturales y situada en el corazón del archipiélago de Filipinas, o simplemente disfrutar de la playa y el Sol. Alojamiento. “

Día 11. Bohol

“Desayuno en el hotel. Hoy realizarán una excursión de día completo a la hermosa campiña de Bohol. Su primera parada será la Fundación Filipina Tarsier, en la ciudad de Corella, que sirve como refugio para los primates más pequeños y adorables del mundo, el tarsero. Aquí tendrán la oportunidad de observar estos diminutos e inusuales animales en su hábitat natural. Déjense

sorprender por su agilidad y su entrañable rareza. Posteriormente, se dirigirán a Baclayon, donde realizarán una breve parada en el Blood Compact Site, una escultura conmemorativa que simboliza la amistad histórica entre españoles y filipinos. Visita a la centenaria iglesia Baclayon, que alberga una importante colección de arte religioso. Continuarán a través del bosque artificial de Bilar en dirección a las espectaculares Chocolate Hills, la maravilla geológica del país, y que no pueden dejar de fotografiar. Parada en el camino para admirar este inusual paisaje compuesto por más de 1.260 colinas. Desde la distancia estas colinas parecen enormes gotas de caramelo y reciban el nombre de “chocolate” ya que cambian de color según la estación, en verano el color del pasto es marrón. Terminarán el recorrido en la ciudad de Loboc con un crucero por el río Loay. El Almuerzo será servido a bordo mientras surca pueblos ribereños, manglares y plantaciones de palma nipa. Al final de su crucero, traslado a su hotel, para descansar y relajarse Alojamiento.

ALOJAMIENTOS QUE SE INCLUYEN EN ESTE VIAJE

Turista

Ilocos



El Cielito ★★★

El Cielito tiene un total de 47 dormitorios disponibles para sus huéspedes. El Cielito se reformó por completo en 2007. El Cielito ofrece Wi-Fi gratuito en las zonas comunes. El hotel ofrece recepción 24 horas. Asimismo, las instalaciones cuentan con aparcamie ...

Sagada



Masferre Inn ★★★

El Masferre Country Inn and Restaurant, ubicado en la población de Sagada (Provincia de la Montaña, Filipinas), ofrece un alojamiento de carácter sencillo y céntrico, ideal para quienes desean explorar la zona. Se encuentra en ...

Banaue

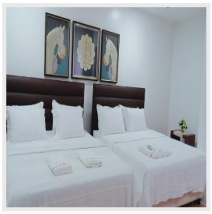

Hotel Tam An ★★★

El hotel está situado en Bissang, Tam-an, Banaue (Ifugao, Filipinas), es un alojamiento de estilo sencillo con buenas vistas al entorno montañoso y cercano a los famosos arrozales. Las habitaciones presentan balcón o terraza con vista ...

Primera

Cebu



Costabella Tropical Beach Hotel ★★★★

Escondido en la encantadora isla de Mactan en Cebú, se encuentra el refugio tropical de Costabella, un lujoso resort de playa galardonado por el Departamento de Turismo de Filipinas con la más alta clasificación. Costabella Tropical Beach Hotel, una propiedad ...

Superior

Metro Manila



Diamond Hotel Philippines ★★★★★

Ubicado en el barrio Ermita-Malate de Manila, el hotel se encuentra cerca de Baywalk, del centro comercial SM Mall of Asia y del Parque Rizal. Los huéspedes pueden elegir entre las 9 impresionantes salas de eventos del hotel, totalmente equipadas y perfectas p ...

Bohol



The Bellevue Resort, Bohol ★★★★★

El Resort Bellevue, situado en la playa de la isla Panglao, da un nuevo significado al concepto de isla de vacaciones con sus habitaciones exquisitamente diseñadas con instalaciones planificadas con esmero que complementan la belleza del mar. La isla de Pangla ...

Las mejores reseñas en aplicaciones externas de opiniones:

Trustpilot
TrustScore **4.9** **652** opiniones

Tripadvisor Travelers' Choice Awards
2014-2024

Viajes BIDtravel
4,8 ★★★★★ 725 reseñas
Agencia de viajes en Gijón

BIDtravel
C/ Menéndez Pelayo, 28. 33202 Gijón, Asturias
Equipo de Viajes BIDtravel

Teléfono: 985 19 54 55
Web: https://www.bidtravel.es/ofertas-filipinas-mas-etnica

© 2026 Bidtravel. Todos los derechos reservados.