Bosque LLuvioso

Monteverde, Arenal, Manuel Antonio, San José y Tortuguero



Descubre la biodiversidad de Costa Rica en un viaje de 15 días. Monteverde, Arenal, Manuel Antonio y Tortuguero te esperan. ¡Reserva con BIDtravel!

Más información y reservas online:
https://www.bidtravel.es/ofertas-bosque-lluvioso

TU VIAJE INCLUYE

- Vuelos incluyendo tasas desde el aeropuerto de tu elección
- Atención personalizada por un asesor experto
- Seguro médico de asistencia en viaje (válido para residentes en España)
- Traslados
- **EN SAN JOSÉ:**
- 2 noches (La primera y la última)
- Desayuno
- Traslados aeropuerto - hotel - aeropuerto
- **EN ARENAL:**
  3 noches de alojamiento en la Fortuna - Arenal
- Desayuno en Arenal.
- Los traslados a Arenal.

- Excursión a la Catarata La Fortuna y al Volcán Arenal
- **EN MONTEVERDE:**
- Traslados en Crucerito desde Arenal
- 3 noches de hotel con desayuno.
- Selvatura Park Monteverde
- **EN MANUEL ANTONIO:**
- 3 noches en Manuel Antonio con desayuno.
- Visita del Parque Nacional Manuel Antonio
- **EN TORTUGUERO:**
- Transporte terrestre ida y vuelta desde la ciudad de San José hasta el puerto de embarque en Tortuguero
- Traslado en bote del puerto de embarque al Lodge y viceversa.
- Alojamiento por 2 noches
- El ticket de entrada a la reserva de Tortuguero
- Coctel de Bienvenida
- 2 noches de alojamiento en el Lodge de tortuguero
- Desayuno en el restaurante El Ceibo el día de entrada.
- Dos desayunos, dos almuerzos y dos cenas al estilo Buffet en el Lodge.
- Almuerzo en el restaurante Senderos Río Blanco el día de salida.
- Recorrido guiado en bote por los canales del Parque Nacional Tortuguero.
- Visita guida al pueblo de Tortuguero.
- Caminata por los jardines del hotel, senderos y playa
- La entrada en el parque de Tortuguero incluida
- Guía Bilingüe durante todo el recorrido.

EXCURSIONES Y EXPERIENCIAS OPCIONALES

Manuel Antonio - Manglares de Isla Damas en bote

Manglares de Isla Damas en Bote

Pasaremos a recogeros por vuestro hotel a la hora indicada para llevaros hasta el embarcadero de Manuel Antonio. ¿Estáis preparados para emprender un tour en lancha por un entorno de lo más privilegiado?
Surcaremos parte del estuario Isla Damas, un humedal en el que disfrutaremos de la naturaleza más pura de Costa Rica. Permaneced muy atentos, es probable que veamos capuchinos cara blanca, osos hormigueros, garzas, cocodrilos, serpientes y fragatas. Mientras navegamos, vislumbraremos hasta seis especies diferentes de manglares, como el negro, el blanco o el colorado. ¿Sabíais que el manglar ayuda a la preservación de algunas especies? Es el caso de las abejas de miel, que se sienten muy seguras en este hábitat.
Finalmente, regresaremos a la orilla y os llevaremos de vuelta a vuestro hotel tras un recorrido de entre 2 y 2,5 horas.
Incluido:

Recogida en el hotel y traslado de regreso (según modalidad).
Transporte en minibús (según modalidad).
Guía en español.
Paseo en lancha.
1 botella de agua.

SJO - Avistamiento de perezosos en La Fortuna

Os recogeremos en vuestro hotel de Arenal a la hora que elijáis y nos pondremos rumbo a La Fortuna. En apenas una hora habremos llegado a territorio de perezosos. ¿Os apetece verlos de cerca?
Nos adentraremos en un sendero de un kilómetro y medio donde observaremos multitud de árboles de Guarumo, el lugar preferido de los perezosos para dormir y alimentarse. Mientras vamos en busca del mamífero más lento del mundo, aprenderemos cómo se relacionan, cuántas horas duermen y en qué consiste su dieta.
¿Sabíais que hay plantas que crecen en la piel del perezoso y eso les sirve como método de camuflaje? Durante dos horas de recorrido, veremos dos tipos de perezosos: los de dos dedos y los de tres. Cuando los observemos, debemos recordar que este proyecto familiar está creado para la preservación de la especie, por lo que no debemos invadir ni molestar a nuestros simpáticos amigos.
Finalmente, nos pondremos en ruta de regreso a Arenal, donde llegaremos tras cuatro horas de experiencia.
Duración 4 horas.
Idioma La actividad se realiza con un guía que habla español e inglés.
Incluido
Recogida en el hotel y traslado de regreso.
Transporte en minibús.
Guía en español.
Agua mineral.

SJO - Excursión a la catarata Nauyaca

¿Queréis conocer los alrededores de Manuel Antonio pasando un día de diversión y aventura? Os recogeremos en vuestro hotel a la hora indicada para comenzar esta excursión a la catarata Nauyaca.
Llegaremos a San Salvador y subiremos a un vehículo 4x4 para dirigirnos a la zona de la catarata Nauyaca. Una vez allí, deberemos caminar unos 20 minutos por la selva costarricense. En el recorrido podremos ver animales autóctonos en libertad y apreciar la flora silvestre que nos rodea.
Al final del sendero alcanzaremos por fin la catarata Nauyaca. ¿Queréis saber por qué es de las más conocidas de Costa Rica? ¡Vamos a ello! Primero nos asentaremos en la cascada inferior de Nauyaca. Aquí podréis nadar con total tranquilidad por su poza o investigar la zona.
Después, haremos un descanso de hora y media para tomar un almuerzo que incluirá un plato de arroz y carne, pollo o pescado, acompañado de zumo de frutas. ¡Delicioso!
Regresaremos al vehículo y pondremos rumbo a Manuel Antonio, a donde llegaremos tras siete horas de excursión.

SJO - Senderismo por el Bosque Nuboso de Monteverde

Reserva Bosque Nuboso de Monteverde. La Reserva Biológica Bosque Nuboso de Monteverde

es única respecto a otros bosques tropicales de Costa Rica, con una niebla constante que le da nombre. La elevada humedad de este lugar, a 1600 metros sobre el nivel del mar, proporciona una cubierta parecida a las nubes.
En esta caminata os acompañará un guía que os explicará todo sobre la fauna y flora de este ecosistema único, uno de los lugares con mayor diversidad biológica del mundo. Podréis ver monos, coatíes, colibríes y, si tenéis suerte, el famoso quetzal, el pájaro más bonito del mundo. También podréis usar prismáticos y un telescopio para observar mejor los detalles de la zona.
La ruta a pie nos llevará por algunos de los 9 senderos de la reserva. Uno de los puntos más espectaculares de la excursión es el mirador La Ventana, donde podréis ver el Atlántico y el Pacífico al mismo tiempo.

SJO - Senderismo por el río Celeste

Tras recogeros en La Fortuna, nos desplazaremos en coche hasta el Parque Nacional Volcán Tenorio, donde comienza nuestra ruta. Daremos inicio a una caminata de dificultad media de unas tres horas de duración (ida y vuelta).
En nuestro recorrido por el sendero, descubriremos el río Celeste. El color de este río se debe a la fusión de dos afluentes que traen consigo distintos minerales. Apreciaremos la belleza de este fenómeno de la naturaleza. Iremos acompañados de un guía naturalista que nos ilustrará sobre la vida silvestre de la zona y nos llevará hasta una cascada, un mirador y el lugar en el que el río cambia su color.
Recuperaremos fuerzas tomando un completo menú típico costarricense. Tras la comida, regresaremos de nuevo a la Fortuna.
Duración: 8 horas.
Idioma: La actividad se realiza con un guía que habla español e inglés.
Incluido:
Recogida en la Fortuna y traslado de regreso.
Comida.
Guía naturalista de habla española.
Entrada al Parque Nacional Volcán Tenorio.

SJO - Tour por los puentes colgantes de Arenal

Nos encontraremos en el punto de encuentro seleccionado o en el Parque de los Puentes Colgantes, en la provincia de Alajuela, a la hora que seleccionéis. Esta zona se caracteriza por sus volcanes activos y selvas tropicales. ¿Estáis preparados para descubrirlos?
Nos moveremos por el bosque lluvioso atravesando 16 puentes, seis de ellos colgantes, que van desde los cinco hasta los 100 metros de largo, y ¡alguno supera los 60 metros de altura! Haremos un recorrido de 3 kilómetros por la selva costarricense que nos llevará a contemplar el majestuoso volcán Arenal, el segundo volcán más activo de Costa Rica. ¡Es impresionante! Durante el recorrido, tendremos la oportunidad de aprender sobre la fauna y flora del bosque lluvioso gracias a las aportaciones del guía. Además, si tenemos suerte, veremos alguna rana, mono o ave. ¡Qué colores más llamativos! Tras dos horas y media de tour por los puentes colgantes, regresaremos a vuestro hotel en Arenal si reserváis la opción con transporte, o nos despediremos a la salida del parque.
El tour con recogida incluye los siguientes hoteles de Arenal:
- The Springs.
- Arenal Lodge.
- Observatory Lodge.

- Lost Iguana.
- Duración
- 2h 30 m - 4h.
- Idioma
- La actividad se realiza con un guía que habla español e inglés.
- Incluido
- Recogida en el hotel y traslado de regreso (según modalidad y zona).
- Transporte en autobús (según modalidad).
- Guía de habla española.
- Entrada al Parque de los puentes colgantes.

SJO - Viaja en coche de alquiler

Lo mismo pero conduciendo tu propio coche de alquiler, podemos ofrecerte un montón de modelos de coches. Tenemos tarifas con suplemento en todos los modelos

LO QUE TU VIAJE NO INCLUYE

- Gastos personales, así como cualquier otro servicio no mencionado expresamente como incluido

ITINERARIO

14 días / 13 noches

Día 1. Vuelos - San José

A la hora prevista vuelos a Costa Rica, a la llegada, traslado al hotel de la categoría reservada y resto del tiempo libre.

Día 2. Tortuguero

Entre 06:00 a.m. y las 06:30 a.m. Aprox. Los recogeremos temprano en su hotel en San José. Admire la biodiversidad de un área admirablemente protegida mientras pasamos por el 95% de la extensión del Parque Nacional Carrillo.08:30 a.m Disfrute de nuestro delicioso **desayuno** Costarricense en ruta 10:30 y 11.00 am Aprox. Aborde un bote confortable y deje que este paraíso encantador y exótico lo encante, mientras pasamos por los canales de Tortuguero. Tenga una experiencia única en este excepcional lugar rodeado de una gran variedad de flora y fauna de imponente belleza.01:00 p.m. Disfrute de un cóctel refrescante y un **almuerzo** delicioso como bienvenida en nuestro Hotel .2:30 p.m Después del almuerzo, disfrute de la naturaleza en todo su esplendor recorriendo los canales y tome sus mejores fotos.7:00 p.m Cuando lleguemos al hotel se servirá una sabrosa **cena**.

EXCURSION NOCTURNA, **OPCIONAL**: Camine por la playa y admire el desove de Tortuga Verde. (Julio a Septiembre).

Día 3. Tortuguero

7:00 a.m Descubra los sabores de Costa Rica con el **desayuno** en el Lodge 9:00 a.m Tour de caminata a través del sendero privado del Lodge.1:00 p.m Disfrute de un delicioso almuerzo en el Lodge. 2:45 p.m Después del **almuerzo**, visitaremos el museo, la playa y la pequeña y pintoresca ciudad de Tortuguero. 7:00 p.m Cuando lleguemos al hotel se servirá una sabrosa **cena**.

Tour **opcional** en la noche: Caminata en la noche para admirar a las tortugas verdes en desove (de julio a septiembre).

Día 4. Tortuguero - Arenal

Desayuno y traslado, a media ruta, comida en el Ceibo y continuación a Arenal. Check in y resto del día libre. Alojamiento.

Día 5. Arenal

Desayuno. Hoy se realiza excursión a la Catarata La Fortuna y al Volcán Arenal. Pasaremos a recogeros por vuestro hotel de Arenal a la hora acordada y nos dirigiremos en un cómodo vehículo hasta el sendero que tomaremos para iniciar nuestra excursión hasta la Catarata La Fortuna. Esta catarata solo es accesible a pie, por lo que realizaremos una ruta de senderismo de aproximadamente ocho kilómetros en total adentrándonos en la naturaleza de Costa Rica, concretamente en el Parque Nacional Volcán Arenal, una reserva biológica de bosque tropical húmedo. Durante el primer tramo a pie, seguiremos el curso del cristalino río La Fortuna, hasta subirnos en un vehículo que nos llevará hasta lo alto de un mirador para que podamos contemplar las maravillas que nos ofrece Costa Rica. Continuaremos con nuestra ruta de senderismo subiendo en torno a 500 escalones que nos llevará hasta la Catarata La Fortuna. ¡El esfuerzo merecerá la pena! Este espectacular salto de agua cuenta con más de 70 metros de altura y a sus pies encontraremos una enorme piscina de agua cristalina. Los más valientes podréis daros un chapuzón en este entorno natural envidiable. Abandonaremos la catarata y caminaremos durante unos 20 minutos hasta llegar al pequeño pueblo de los indios Maluku, donde conoceremos sus costumbres, cultura y lenguaje, además de tener la oportunidad de visitar uno de sus Palenkes (casa principal).

Una vez que hayamos compartido vivencias con los indios Maluku, abandonaremos la aldea para reponer fuerzas en un restaurante local, localizado a unos 10 minutos andando desde el poblado. Con el apetito saciado, realizaremos un paseo a pie de aproximadamente media hora hasta llegar al pie del volcán Arenal, la segunda atracción que conoceremos durante nuestra excursión. Realizaremos otra ruta de senderismo hasta alcanzar el volcán Arenal. Pasaremos por un bosque con árboles de enormes raíces, repletos de especies de aves, monos, perezosos y coatis. Atravesando un lago, llegaremos a uno de los puntos más emotivos del tour, pues conoceremos el lugar que más sufrió durante la erupción del volcán en el 1968.

Llegaremos al punto más alto de los alrededores del volcán Arenal, desde donde podréis tomar unas fotografías impresionantes del volcán y de su entorno natural. Descenderemos hasta el sendero para realizar la parte más relajante de este tour. Visitaremos los termales de Termo Arenal, donde podréis relajaros en sus aguas, tomar un snack o una bebida. ¿Se os ocurre mejor forma de terminar la excursión?

Regresaremos a los hoteles de Arenal hacia las 19:00 horas aproximadamente.

Día 6. Arenal

Desayuno. Día libre en el que te recomendamos de manera opcional agregar una de las siguientes excursiones:

1. Senderismo por el río Celeste

Tras recogeros en La Fortuna, nos desplazaremos en coche hasta el Parque Nacional Volcán Tenorio, donde comienza nuestra ruta. Daremos inicio a una caminata de dificultad media de unas tres horas de duración (ida y vuelta). En nuestro recorrido por el sendero, descubriremos

el río Celeste. El color de este río se debe a la fusión de dos afluentes que traen consigo distintos minerales. Apreciaremos la belleza de este fenómeno de la naturaleza. Iremos acompañados de un guía naturalista que nos ilustrará sobre la vida silvestre de la zona y nos llevará hasta una cascada, un mirador y el lugar en el que el río cambia su color.

Recuperaremos fuerzas tomando un completo menú típico costarricense. Tras la comida, regresaremos de nuevo a la Fortuna.

Duración: 8 horas.
Idioma: La actividad se realiza con un guía que habla español e inglés.
Incluido: Recogida en la Fortuna y traslado de regreso.
Comida.
Entrada al Parque Nacional Volcán Tenorio.

2. Tour por los puentes colgantes de Arenal

Nos encontraremos en el punto de encuentro seleccionado o en el Parque de los Puentes Colgantes, en la provincia de Alajuela, a la hora que seleccionéis. Esta zona se caracteriza por sus volcanes activos y selvas tropicales. ¿Estáis preparados para descubrirlos?

Nos moveremos por el bosque lluvioso atravesando 16 puentes, seis de ellos colgantes, que van desde los cinco hasta los 100 metros de largo, y ¡alguno supera los 60 metros de altura! Haremos un recorrido de 3 kilómetros por la selva costarricense que nos llevará a contemplar el majestuoso volcán Arenal, el segundo volcán más activo de Costa Rica. ¡Es impresionante!

Durante el recorrido, tendremos la oportunidad de aprender sobre la fauna y flora del bosque lluvioso gracias a las aportaciones del guía. Además, si tenemos suerte, veremos alguna rana, mono o ave. ¡Qué colores más llamativos! Tras dos horas y media de tour por los puentes colgantes, regresaremos a vuestro hotel en Arenal si reserváis la opción con transporte, o nos despediremos a la salida del parque.

El tour con recogida incluye los siguientes hoteles de Arenal:

- The Springs.
- Arenal Lodge.
- Observatory Lodge.
- Lost Iguana.

Duración 2h 30m - 4h.
Idioma: La actividad se realiza con un guía que habla español e inglés.
Incluido: Recogida en el hotel y traslado de regreso (según modalidad y zona).
Transporte en autobús (según modalidad).
Guía de habla española.
Entrada al Parque de los puentes colgantes.

3. Avistamiento de perezosos en La Fortuna

Os recogeremos en vuestro hotel de Arenal a la hora que elijáis y nos pondremos rumbo a La Fortuna. En apenas una hora habremos llegado a territorio de perezosos. ¿Os apetece verlos de cerca?

Nos adentraremos en un sendero de un kilómetro y medio donde observaremos multitud de árboles de Guarumo, el lugar preferido de los perezosos para dormir y alimentarse. Mientras vamos en busca del mamífero más lento del mundo, aprenderemos cómo se relacionan, cuántas horas duermen y en qué consiste su dieta. ¿Sabíais que hay plantas que crecen en la piel del perezoso y eso les sirve como método de camuflaje?

Durante dos horas de recorrido, veremos dos tipos de perezosos: los de dos dedos y los de tres. Cuando los observemos, debemos recordar que este proyecto familiar está creado para la preservación de la especie, por lo que no debemos invadir ni molestar a nuestros simpáticos amigos.

Finalmente, nos pondremos en ruta de regreso a Arenal, donde llegaremos tras cuatro horas de experiencia.

Duración: 4 horas.
Idioma: La actividad se realiza con un guía que habla español e inglés.
Incluido: Recogida en el hotel y traslado de regreso.Transporte en minibús.
Agua mineral.

Día 7. Arenal - Monteverde

Desayuno y salida para Monteverde. Se cruzará navegando a bordo de un barquito. A la llegada, check-in en el hotel y resto del tiempo libre

Día 8. Monteverde

Desayuno. A la hora prevista nos encontraremos en vuestro hotel a la hora indicada para poner rumbo al frondoso bosque tropical. ¿Estáis listos para visitar Selvatura Park Monteverde? Nos espera una ruta rodeada de flora y fauna en este maravilloso ecosistema de Costa Rica. ¿Sabíais que es el hogar de más de 1000 especies? Una vez lleguemos a nuestro destino, comenzaremos un recorrido de 3 kilómetros por diferentes puentes colgantes. Desde allí, contemplaremos la naturaleza desde unas alturas que oscilan entre los 50 y los 170 metros. ¡Una panorámica como nunca antes la habíais imaginado! A lo largo de la ruta a pie, os enseñaremos los principales atractivos de la Reserva Biológica Bosque Nuboso Monteverde. Atentos, quizás con suerte podamos ver a los monos de la zona. ¿Sabíais que no solo es el sistema de puentes más largo de Costa Rica, sino también el más seguro y fuerte? Después de dos horas recorriendo el pulmón verde del país, os dejaremos de nuevo en vuestro hotel.

En Selvatura puedes agregar de manera **opcional** el descenso en canopy. Consúltanos y te lo añadimos a la reserva.

Día 9. Monteverde

Desayuno. Día libre.

*Como excursión **opcional** te recomendamos para este día visitar la Reserva Bosque Nuboso.

La Reserva Biológica Bosque Nuboso de Monteverde es única respecto a otros bosques tropicales de Costa Rica, con una niebla constante que le da nombre. La elevada humedad de este lugar, a 1600 metros sobre el nivel del mar, proporciona una cubierta parecida a las nubes.

En esta caminata os acompañará un guía que os explicará todo sobre la fauna y flora de este ecosistema único, uno de los lugares con mayor diversidad biológica del mundo. Podréis ver monos, coatíes, colibríes y, si tenéis suerte, el famoso quetzal, el pájaro más bonito del mundo. También podréis usar prismáticos y un telescopio para observar mejor los detalles de la zona.

La ruta a pie nos llevará por algunos de los 9 senderos de la reserva. Uno de los puntos más espectaculares de la excursión es el mirador La Ventana, donde podréis ver el Atlántico y el Pacífico al mismo tiempo.

Día 10. Monteverde - Manuel Antonio

Desayuno y a la hora prevista salida hacia Manuel Antonio. A la llegada alojamiento en el hotel previsto.

Día 11. Manuel Antonio

Desayuno. Tras recogeros en vuestro hotel, nos dirigiremos al Parque Nacional Manuel Antonio, una de las reservas de mayor belleza del mundo. Una vez allí, nos llamará la atención el bosque tropical húmedo que sirve de hogar para varias especies de fauna y flora en peligro de extinción: el mono tití, el perezoso de dos dedos, el pizote, la guatuza o el mapache. Parte de la vegetación que veremos es típica de playa, ya que el Parque Nacional Manuel Antonio es una pequeña isla biológica. Algunas de las especies florales que contemplaremos en nuestro paseo son el lechoso, el cenízaro o el madroño. Haremos una parada en el camino para reponer fuerzas y tomar unas frescas frutas tropicales. Tendremos la opción de continuar paseando a lo largo del parque o darnos un buen baño en las aguas del océano Pacífico. Tras concluir el paseo por el Parque Nacional, regresaremos a vuestro hotel en Manuel Antonio.

Día 12. Manuel Antonio

Desayuno. Día libre. Alojamiento.

*Para este día recomendamos añadir de manera **opcional** la siguiente excursión:

Manglares de Isla Damas en Bote El transporte proporcionado por el operador turístico lo recogerá en su hotel, donde comenzará su viaje a la orilla. Durante los 20 minutos de viaje, su guía le explicará algunos de los más paisajes destacados del área. Este tour de Manuel Antonio le permite navegar a través de las maravillas del ecosistema de manglar. Flotarás calmadamente a lo largo de las corrientes bajo un frondoso bosque. Asegúrese de mantener los ojos bien abiertos para que puedas detectar las innumerables especies de aves, reptiles y monos blancos. Los barcos cubiertos utilizados en esta gira de Manuel Antonio son ecológicos, cómodos y seguros. Debido a la estructura del barco, es probable que usted sea capaz de interactuar con los monos, ya que de vez en cuando suben a bordo. Mientras usted observa este exuberante ambiente, a su guía ofrecerá explicaciones sobre los especímenes de naturaleza encontrados en esta singular región. Esta gira de Manuel Antonio lo llevará a través de los canales naturales y proporciona una oportunidad ideal para observar especies de garzas, Martín pescador, y otras aves migratorias. Viaje a través de aguas salobres, observe islas en la distancia, pase cerca de los túneles realizados naturalmente de los árboles y admire este pequeño santuario de la naturaleza. El almuerzo será servido después de regresar de la excursión. Usted gozará de deliciosos preparados y, a continuación, un servicio de transporte lo llevará de vuelta a su hotel. Esta gira de Manuel Antonio, no requiere experiencia previa.

Día 13. Manuel Antonio - San José

Desayuno y traslados a su siguiente hotel, alojamiento y tiempo libre.

Día 14. San José - Regreso

Desayuno en el hotel de tu categoría, a la hora prevista, regreso a casa o noches extras para hacer las visitas que desees. Llegada al día siguiente.

ALOJAMIENTOS QUE SE INCLUYEN EN ESTE VIAJE

Turista

San José / Valle Central



Hotel 1492 ★★★

Todas las personas que se hospeden en este alojamiento disfrutarán de una estancia tranquila y apacible, ya que cuenta con un total de 10 habitaciones. Los clientes podrán utilizar la conexión Wi-Fi en los espacios públicos de Hotel 1492. Las personas que se a ...

Costa del Caribe / Tortuguero



Pachira Lodge ★★★

Este hotel ecológico se encuentra al lado de un canal natural, cerca de Tortuguero. Ubicado en medio de una de las regiones más exóticas del mundo, este hotel emana un aire de paz y serenidad. El Parque Nacional Tortuguero se encuentra a 5 minutos en coche, la ...

Montañas / Llanuras del Norte / Arenal



Lavas Tacotal ★★★

Este complejo está situado en una zona de preciosa y abundante vegetación, en el paisaje volcánico de Costa Rica, enfrente de la Montaña del Fuego. La carretera que une La Fortuna y el volcán está al lado del complejo. Gracias a su retirada y tranquila ubicaci ...

Primera

Costa del Caribe / Tortuguero



Manatus Hotel ★★★★

Enclavado en Tortuguero, en la costa caribeña norte de Costa Rica, este encantador hotel ofrece lujoso alojamiento en medio de un paisaje impresionante de canales y exuberante vegetación, famoso por sus tortugas marinas que anidan y su vibrante parque nacional ...

Costa Pacífico Central



Shana by The Beach - Manuel Antonio ★★★★

Ubicado en Manuel Antonio, el destino de playa más popular de Costa Rica, este hotel ofrece a sus huéspedes una base ideal para explorar. Las habitaciones, bellamente diseñadas, brindan un ambiente tranquilo y vistas excepcionales. Puedes disfrutar de delicios ...

Costa del Caribe / Tortuguero

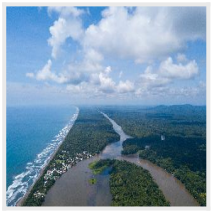

Laguna Lodge Tortuguero ★★★★

Con una ubicación única en el corazón de la selva tropical, Laguna es un hotel ecoturístico ubicado en Tortuguero, en el norte del Caribe de Costa Rica. El área cuenta con increíbles ríos, lagos y humedales que albergan una exuberante selva de bosques primario ...

Superior

San José / Valle Central

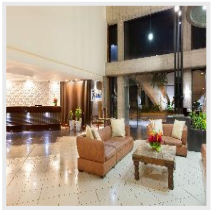

Radisson San Jose Costa Rica ★★★★★

Estratégicamente ubicado en el Centro Financiero, el Radisson San José - Costa Rica es un hotel 5 estrellas de primer nivel, a solo 35 minutos del Aeropuerto Internacional Juan Santamaría. Ofrecemos un centro de convenciones, bar, dos restaurantes, gimnasio y ...

Montañas / Llanuras del Norte / Arenal



Arenal Kioro Suites & Spa ★★★★★

Relájate en el spa de servicio completo, donde podrás disfrutar de masajes, tratamientos corporales y faciales. Puedes aprovechar las instalaciones recreativas, que incluyen aguas termales, una piscina al aire libre y una bañera de hidromasaje. Otros servicios ...

Monteverde



Koora Hotel by Sunglass ★★★★★

Disfruta de las vistas desde la terraza y el jardín, y aprovecha las comodidades, como wifi gratuito. Saborea la cocina fusión en Aguti, un restaurante con vistas al jardín, o quédate en tu habitación y aprovecha el servicio a la habitación (con horario limita ...

+ 2 hoteles más disponibles. *Consulta todos los alojamientos en:*
https://www.bidtravel.es/ofertas-bosque-lluvioso

Opiniones de nuestros clientes, lo más importante

Valoración de Loreta Virasoro: ★★★★

+ Lo que más le gustó:

prácticamente todo fue muy fluido hasta el momento, Mapi fue muy eficiente y fue un placer encontrar las soluciones, hasta el momento, veremos como continua

Las mejores reseñas en aplicaciones externas de opiniones:

Trustpilot
TrustScore **4.9** **652** opiniones

Tripadvisor Travelers' Choice Awards
2014-2024

Viajes BIDtravel
4,8 ★★★★★ 725 reseñas
Agencia de viajes en Gijón

BIDtravel
C/ Menéndez Pelayo, 28. 33202 Gijón, Asturias
Equipo de Viajes BIDtravel

Teléfono: 985 19 54 55
Web: https://www.bidtravel.es/ofertas-bosque-lluvioso

© 2026 Bidtravel. Todos los derechos reservados.