Egipto total y Zanzíbar

Cairo, Luxor, Asuán, Abu Simbel y más con final en playas



Conoce Egipto y su cultura milenaria de la mano de un guía en español, Nilo, Pirámides y monumentos icónicos finalizando en playas de Zanzíbar. ¡Consúltanos!

Más información y reservas online:
https://www.bidtravel.es/ofertas-egipto-total-zanzibar

TU VIAJE INCLUYE

- Vuelos incluyendo tasas desde el aeropuerto de tu elección
- Atención personalizada por un asesor experto
- Seguro médico de asistencia en viaje (válido para residentes en España)
- Vuelos domésticos en Egipto
- 3 noches de alojamiento en Cairo en la categoría de tu elección con desayuno buffet
- 4 noches de alojamiento en el Crucero del Nilo, motonave de calidad 5***** de la categoría de tu elección en pensión completa.
- Guía profesional en español para las visitas.
- Todas estas visitas, incluido Abu Simbel y el Templo de Philae con entradas incluidas:
  - En **Cairo:**
    Visita del recinto de las Pirámides, Esfinge y Templo del Valle; también se incluirían la Visita al GEM (Gran Museo Egipcio); Visita de la Ciudadela y la Mezquita de Alabastro.

Visita de Menfis y Sakara. Show luz y sonido en pirámides, (como actualmente no se está haciendo se sustituye por show luz y sonido en Philae (durante el crucero) o por crucero nocturno por el Nilo en el Cairo (según disponibilidad). Paseo por los bazares de Khan el Khalili. Noche Cairota. 2 almuerzos y 2 cenas en restaurantes locales durante las visitas.

- En **Luxor**:
  - Valle de los Reyes (3 tumbas)
  - Templo de Karnak (Amón-Ra)
  - Templo de Luxor (Amón-Min)
  - Templo de Madinat Habu (Ramses III)
  - Colosos de Memnón
- En **Edfu** y **Kom Ombo**:
  - Templos de Edfu (Horus) y Kom Ombo (Sobek)
- En **Aswan**:
  - Templo de Isis (isla de Philae)
  - Paseo por el Nilo en faluca tradicional
- En **Abu Simbel**:
  - Templos de Ramses II y Templo de Nefertari (Hathor)
- Traslados y desplazamientos durante el circuito en confortables vehículos climatizados
- PROPINAS obligatorias incluidas
- Todos los GASTOS de gestión / cuotas de servicio
- Asesoramiento turístico completo
- **Gestión y emisión de eVISA para ingresar al país siendo español. Consultar resto de nacionalidades.**
- Traslados de entrada y salida en Zanzibar
- 3 noches en **todo Incluido** en Zanzibar
- El vuelo a Zanzibar
- **Gestión y emisión de documentación para ingresar a Tanzania para españoles. Resto de nacionalidades, consultar requisitos.**

LO QUE TU VIAJE NO INCLUYE

- Gastos personales, así como cualquier otro servicio no mencionado expresamente como incluido
- Cenas de gala obligatorias en determinados hoteles en fechas especiales (ej. Navidad o Nochevieja). Consultar suplementos.
- Bebidas
- Propinas voluntarias

ITINERARIO

11 días / 10 noches

Día 1. Origen - Luxor

Salida con vuelo a Egipto. Llegada al aeropuerto de Luxor. Recepción y traslado al barco con cena. **Dependiendo** del día de vuelo la ruta cambia, si bien siempre son las mismas visitas.

Día 2. Luxor - Edfu

Pensión completa a bordo. El día de hoy lo dedicaremos a descubrir la maravillosa ciudad de Luxor, la antigua Tebas, que fue capital del Imperio Medio y Nuevo. Recorreremos la Orilla Occidental, Patrimonio de la humanidad desde 1979, para conocer la majestuosa Necrópolis de Tebas. Visitaremos el Valle de los Reyes, y los colosos de Memnon, dos gigantescas estatuas que representan al faraón Amenhotep III. Igualmente, visitaremos los templos de Luxor y Karnak, dos de los más espectaculares de Egipto y que antiguamente estaban unidos por la mítica avenida de las esfinges de unos 3 km de longitud. Vuelta al crucero, **cena a bordo y alojamiento.** Navegación hacia Esna y tras el cruce de la Esclusa nos dirigiremos a Edfu.

Día 3. Edfu - Aswan

Pensión completa a bordo. Por la mañana visitaremos el Templo dedicado al dios Horus en Edfu. Este templo dedicado al dios halcón es segundo más grande de Egipto después de Karnak y uno de los mejor conservados. Continuaremos navegación hasta Kom Ombo donde visitaremos el Templo dedicado a los Dioses Sobek y Haroeris. La mitad sur del templo estaba dedicada a Sobek, dios de la fertilidad y creador del mundo, y la mitad norte a Haroeris «Horus, el viejo», al que se le consideraba como el iniciador de la civilización egipcia, dios del cielo, de la guerra y de la caza. El templo es atípico por ser doble y simétrico respecto del eje principal. **Navegación hasta Aswan.**

Día 4. Aswan

Pensión completa. Salida muy temprano para realizar la visita de los templos majestuosos de Abu Simbel, Patrimonio de la Humanidad por la UNESCO. Posterior visita del impresionante templo de Philae, también (si el viento lo permite) daremos un paseo por el Nilo en faluca (barcos típicos), la pintoresca embarcación de vela que siempre aparece en los catálogos de viajes de Egipto. **Noche a bordo** en la motonave en Aswan.

Día 5. Aswan - El Cairo

Desayuno a bordo. Por la mañana podremos disfrutar del barco o de alguna de las excursiones opcionales que nos ofrecerá nuestro guía como el poblado nubio, y a la hora prevista, traslado al aeropuerto para tomar el vuelo con destino a El Cairo. Llegada, traslado al hotel.

Día 6. Cairo

Comenzaremos con un delicioso **desayuno** para llenar energías antes de comenzar el recorrido. Luego, visitaremos el majestuoso recinto de las Pirámides, donde se encuentran la Gran Pirámide de Keops, la Pirámide de Kefrén y la Pirámide de Micerinos, además de la icónica Esfinge y el Templo del Valle del rey Kefrén. ¡Una oportunidad única para ver de cerca una de las maravillas del mundo antiguo!

Si deseas experimentar aún más la historia y la cultura egipcias, tendrás tiempo libre para explorar el interior de una de las pirámides. Para ello, es importante informar al guía con antelación para que puedan gestionar la entrada en el lugar. El costo se abonará in situ. Después de una mañana emocionante, disfrutaremos de un delicioso almuerzo y continuaremos con la visita a Memphis, la antigua capital del Imperio Antiguo, y la Pirámide Escalonada de Saqqara, donde podrás admirar la evolución arquitectónica de estas estructuras monumentales.

Para finalizar el día de la mejor manera, disfrutaremos de una cena en un restaurante local o de un crucero por el Nilo con cena incluida. Sin duda, este día es una de las experiencias más icónicas, únicas e inolvidables del viaje.

Día 7. Cairo

Si buscas una experiencia completa en El Cairo, te ofrecemos un itinerario increíble que te llevará a descubrir los tesoros históricos y culturales de la ciudad.

Comenzaremos el día con un delicioso **desayuno** antes de dirigirnos a la Ciudadela de Saladino, una fortificación histórica construida en el siglo XII. Aquí, visitaremos la impresionante Mezquita de Alabastro, una obra maestra arquitectónica y religiosa que data del siglo XIX. Con sus detalles intrincados y su impresionante cúpula, no dejará de impresionarte. Después de una mañana emocionante, disfrutaremos de un **almuerzo** para recargar energías y luego nos dirigiremos al famoso Gran Museo Egipcio (GEM), abierto recientemente, donde podrás explorar la historia y la cultura de este país milenario. Aquí encontrarás una gran cantidad de objetos históricos, incluyendo la impresionante colección de tesoros del famoso rey Tutankamón. Para continuar la noche cairota, te llevaremos a un paseo panorámico por los diferentes barrios de El Cairo, donde podrás experimentar la vida local y admirar los impresionantes edificios y mezquitas de la ciudad.

Luego, nos dirigiremos al Gran Bazar de Khan El Khalili, un lugar lleno de vida y actividad donde podrás comprar recuerdos y artesanías típicas de la cultura egipcia. Además, podrás

disfrutar de un té en el Café de los Espejos, un lugar icónico y tradicional en el corazón del bazar. Para concluir este día lleno de aventuras, **cenaremos** en un restaurante local de alta categoría donde se te ofrecerá una deliciosa comida típica egipcia. Luego, nos alojaremos en un cómodo hotel para descansar.

¡Atención!

Dependiendo de los vuelos Cairo - Zanzibar, esta noche puede pasarse en vuelo. Consúltanos opciones.

Día 8. Cairo - vuelos a Zanzibar

Desayuno Traslado al aeropuerto para tomar vuelo con destino Zanzíbar, Tanzania. Fin de la experiencia en Egipto.

Llegados a Zanzíbar, los recogerá un chofer que los llevará al hotel. Check in y resto del día libre. En Zanzíbar dispondrás de régimen de comidas "todo incluido".

Observación importante: Recordamos que el tiempo libre, así como **el orden de las visitas** (en día u horario) **podrá ser alterado** acorde a la operativa del crucero, el horario de los vuelos domésticos o el criterio del guía, pero **manteniendo siempre el contenido de las mismas.** Aparte, el horario de los vuelos internos en Egipto también puede verse modificado en destino, por motivos operacionales de la aerolínea o de la motonave, pero sin conllevar gastos para el cliente. Por otro lado, las pensiones completas mencionadas durante el crucero, quedan siempre sujetas a que el horario de vuelos permita disfrutar de todas ellas, también en función del programa de visitas serán en el restaurante del barco o bien en “box lunch” tipo pícnic ligero para llevar durante las excursiones. Nuestro personal ofrecerá excursiones opcionales para el tiempo libre. Horario de entrada a los hoteles 14 hrs y salida 12 del mediodía (8 las motonaves), si se pretende hacer uso de la habitación antes o después de esos horarios, rogamos consultar sobrecoste.

Itinerario comenzando en Cairo

DÍA 1. Origen - Cairo

Vuelos. Recepción, trámites de visado, y traslado al hotel. Alojamiento.

DÍA 2. Cairo

Comenzaremos con un delicioso desayuno para llenar energías antes de comenzar el recorrido. Luego, visitaremos el majestuoso recinto de las Pirámides, donde se encuentran la Gran Pirámide de Keops, la Pirámide de Kefrén y la Pirámide de Micerinos, además de la icónica Esfinge y el Templo del Valle del rey Kefrén. ¡Una oportunidad única para ver de cerca una de las maravillas del mundo antiguo!

Si deseas experimentar aún más la historia y la cultura egipcias, tendrás tiempo libre para explorar el interior de una de las pirámides. Para ello, es importante informar al guía con antelación para que puedan gestionar la entrada en el lugar. El costo se abonará in situ. Después de una mañana emocionante, disfrutaremos de un delicioso almuerzo y continuaremos con la visita a Memphis, la antigua capital del Imperio Antiguo, y la Pirámide Escalonada de Saqqara, donde podrás admirar la evolución arquitectónica de estas estructuras monumentales.

Para finalizar el día de la mejor manera, disfrutaremos de una cena en un restaurante local o de un crucero por el Nilo con cena incluida. Sin duda este día es una de las experiencias más icónicas, únicas e inolvidables del viaje

DÍA 3. Cairo

Si buscas una experiencia completa en El Cairo, te ofrecemos un itinerario increíble que te llevará a descubrir los tesoros históricos y culturales de la ciudad.

Comenzaremos el día con un delicioso desayuno antes de dirigirnos a la Ciudadela de Saladino, una fortificación histórica construida en el siglo XII. Aquí, visitaremos la impresionante Mezquita de Alabastro, una obra maestra arquitectónica y religiosa que data del siglo XIX. Con sus detalles intrincados y su impresionante cúpula, no dejará de impresionarte. Después de una mañana emocionante, disfrutaremos de un almuerzo para recargar energías y luego nos dirigiremos al famoso Gran Museo Egipcio (GEM), abierto recientemente, donde podrás explorar la historia y la cultura de este país milenario. Aquí encontrarás una gran cantidad de objetos históricos, incluyendo la impresionante colección de tesoros del famoso rey Tutankamón. Para continuar la noche cairota, te llevaremos a un paseo panorámico por los diferentes barrios de El Cairo, donde podrás experimentar la vida local y admirar los impresionantes edificios y mezquitas de la ciudad.

Luego, nos dirigiremos al Gran Bazar de Khan El Khalili, un lugar lleno de vida y actividad donde podrás comprar recuerdos y artesanías típicas de la cultura egipcia. Además, podrás disfrutar de un té en el Café de los Espejos, un lugar icónico y tradicional en el corazón del bazar. Para concluir este día lleno de aventuras, cenaremos en un restaurante local de alta categoría donde se te ofrecerá una deliciosa comida típica egipcia. Luego, nos alojaremos en un cómodo hotel para descansar.

DÍA 4. El Cairo – Luxor

Desayuno en el hotel. A la hora convenida, traslado al aeropuerto para tomar vuelo doméstico a Luxor. Llegada y traslado al crucero, embarque. Dependiendo de la hora de llegada a Luxor, se contará con cena o cena-snack a bordo. Alojamiento.

DÍA 5. Luxor – Esna

Pensión completa a bordo. Cruzaremos el Nilo para visitar la necrópolis de Tebas: El Valle de los Reyes, Templo Funerario de Ramses III conocido por Madinat Habu y los Colosos de

Memnon. Visita de los templos más grandes y majestuosos de la antigüedad: Karnak y Luxor. A la hora prevista zarparemos hacia Esna. Cruzando la esclusa de Esna para continuar navegando hacia Edfu. Alojamiento.

DÍA 6. Esna - Edfu - Kom Ombo

Pensión completa a bordo. Al llegar a Edfu, visita del templo de Edfu dedicado al dios halcón Horus, probablemente el templo mejor conservado. Navegación hacia Kom Ombo. Visita del templo de Kom Ombo dedicado a los dioses Sobek con cabeza de cocodrilo, y Haroeris con cabeza de halcón. Navegación hasta Aswan.

DÍA 7. Aswan

Pensión completa. Salida muy temprano para realizar la visita de los templos majestuosos de Abu Simbel, patrimonio de la humanidad por la UNESCO. Posterior visita del impresionante templo de Philae, también (si el viento lo permite) daremos un paseo por el Nilo en faluca, la pintoresca embarcación de vela que siempre aparece en los catálogos de viajes de Egipto. Noche a bordo en la motonave en Aswan.

DÍA 8. Aswan – Cairo - Origen

A la hora convenida, traslado al aeropuerto y vuelos de regreso vía Cairo. Fin de la experiencia en el país faraónico.

Día 9. Zanzibar

Todo incluido en el hotel

Día 10. Zanzibar

Todo incluido en el hotel

Día 11. Regreso o noches extras

Desayuno y traslado al aeropuerto para volar de vuelta a casa. También nos puedes pedir noches extras

ALOJAMIENTOS QUE SE INCLUYEN EN ESTE VIAJE

Primera

Cairo



Stay Inn Pyramids ★★★★

Stay Inn Pyramids dispone de un total de 138 dormitorios. Los visitantes podrán conectarse al Wi-Fi en todo el edificio. El alojamiento ofrece recepción 24 horas. Stay Inn Pyramids tiene espacios comunes accesibles para personas de movilidad reducida.

Superior

Crucero Nilo

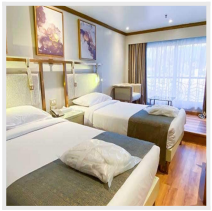

Ms Princess Sarah ★★★★★

Camarotes: ventanas panorámicas con vistas al Nilo, aire acondicionado con control individual, baño privado con bañera y secador, televisión, minibar, teléfono y caja fuerte. Ficha de alojamiento.Restauración: restaurante con cocina egipcia e internacional, co ...

Cairo



Steigenberger El Tahrir Hotel ★★★★★

Steigenberger Hotel El Tahrir está perfectamente situado en el centro de la ciudad de El Cairo. A escasos metros del Museo Egipcio, del bazar Khan El Khalili y del edificio de la Liga Árabe. El hotel de 4 estrellas dispone de 295 modernas habitac ...

Crucero Nilo



Mövenpick MS Royal Lily Nile Cruise ★★★★★

Descubre los paisajes y la historia de Egipto a bordo del Mövenpick MS Royal Lily, un elegante crucero fluvial que navega entre Luxor y Asuán. Sus espacios de descanso y su oferta gastronómica permiten combinar las visitas a los monumentos del antiguo Egipto c ...

+ 2 hoteles más disponibles. *Consulta todos los alojamientos en:*
https://www.bidtravel.es/ofertas-egipto-total-zanzibar

IMPORTANTE

Grupos reducidos: máximo 12 personas.

El orden de las visitas indicadas en el itinerario (en día u horario) podrá ser alterado acorde a la operativa del crucero, el horario de los vuelos domésticos o el criterio del guía, pero manteniendo siempre el contenido de las mismas.

Las pensiones completas durante el crucero, quedan siempre sujetas a que el horario de vuelos permita disfrutar de todas ellas, también en función del programa de visitas, serán en el restaurante del barco o bien en “box lunch” tipo pícnic para llevar durante las excursiones.

Las mejores reseñas en aplicaciones externas de opiniones:

Trustpilot
TrustScore **4.9** **652** opiniones

Tripadvisor Travelers' Choice Awards
2014-2024

Viajes BIDtravel
4,8 ★★★★★ 725 reseñas
Agencia de viajes en Gijón

BIDtravel
C/ Menéndez Pelayo, 28. 33202 Gijón, Asturias
Equipo de Viajes BIDtravel

Teléfono: 985 19 54 55
Web: https://www.bidtravel.es/ofertas-egipto-total-zanzibar

© 2026 Bidtravel. Todos los derechos reservados.