Egipto + Mar Rojo T.I 11 días

Egipto con playas de Hurghada con salida semanal



Explora Egipto con un tour de 11 días: pirámides de Giza, crucero por el Nilo y relajación en el Mar Rojo. Incluye visitas guiadas, alojamiento y traslados

Más información y reservas online:
https://www.bidtravel.es/ofertas-egipto-mar-rojo-t-i-11-dias

TU VIAJE INCLUYE

- Vuelos incluyendo tasas desde el aeropuerto de tu elección
- Atención personalizada por un asesor experto
- Seguro médico de asistencia en viaje (válido para residentes en España)
- Vuelos regulares domésticos en Egipto
- 3 noches de alojamiento en Cairo, en el hotel de la categoría de tu elección con desayuno
- 1 noche de alojamiento en Aswan, en régimen de desayuno.
- 3 noches de alojamiento en el Crucero del Nilo, motonave de calidad 5***** de la categoría de tu elección en pensión completa (desde la comida del primer día hasta el desayuno del día de salida).
- 3 noches de alojamiento en Hurghada en todo incluido en todas las categorías excepto lujo que es media pensión
- Guía profesional de habla hispana para las visitas.

- Todas estas visitas, incluido Abu Simbel y el templo de Philae con entradas incluidas:
  - En **Cairo**: recinto de las Pirámides, Esfinge y Templo del Valle.
  - En **Luxor**: Valle de los Reyes (3 tumbas), Templo de Karnak, Templo de Luxor, Templo de Madinat Habu (Ramses III), Colosos de Mennon
  - En **Edfu** y **Kom Ombo**: Templos de Edfu (Horus) y Kom Ombo (Sobek).
  - En **Aswan**: Templo de Isis (isla de Philae) y paseo por el Nilo en faluca tradicional.
  - En **Abu Simbel**: Templos de Ramses II y templo de Nefertari (Hathor)
- Traslados y desplazamientos durante el circuito en confortables vehículos climatizados.
- El traslado a Hurghada desde Luxor o Aswan será solamente con conductor local, sin asistencia.
- PROPINAS obligatorias incluidas.
- **Gestión y emisión de eVISA para ingresar al país siendo español. Consultar resto de nacionalidades.**

EXCURSIONES Y EXPERIENCIAS OPCIONALES

CAI - Complemento expertos

En Cairo: Visita del recinto de las Pirámides, Esfinge y Templo del Valle; también se incluiría la visita al GEM (Gran Museo Egipcio); Visita de la Ciudadela y la Mezquita de Alabastro. Visita de Memphis y Saqqara. Show de luz y sonido en pirámides, como actualmente no se está haciendo, se sustituye por show de luz y sonido en Philae (durante el crucero) o por crucero nocturno por el Nilo en el Cairo (según disponibilidad). Paseo por los bazares de Khan el-Khalili. Noche cairota.
2 almuerzos y 2 cenas en restaurantes locales durante las visitas.

CAI - Globo en Luxor

Sobrevuelo al amanecer en la zona de Luxor

LO QUE TU VIAJE NO INCLUYE

- Gastos personales, así como cualquier otro servicio no mencionado expresamente como incluido
- Cenas de gala obligatorias en determinados hoteles en fechas especiales (ej. Navidad o Nochevieja). Consultar suplementos.
- Bebidas

ITINERARIO

11 días / 10 noches

Día 1. Cairo

Vuelos. Llegada a el Cairo y trámite de visado. Traslado al hotel. Alojamiento

Día 2. Cairo

Comenzaremos con un delicioso **desayuno** para llenar energías antes de comenzar el recorrido. Luego, visitaremos el majestuoso recinto de las Pirámides, donde se encuentran la Gran Pirámide de Keops, la Pirámide de Kefrén y la Pirámide de Micerinos, además de la icónica Esfinge y el Templo del Valle del rey Kefrén. ¡Una oportunidad única para ver de cerca una de las maravillas del mundo antiguo!

Si deseas experimentar aún más la historia y la cultura egipcias, tendrás tiempo libre para explorar el interior de una de las pirámides. Para ello, es importante informar al guía con antelación para que pueda gestionar la entrada en el lugar. El costo se abonará in situ.

En la tarde te recomendamos contratar **opcionalmente** con coste el Paquete Egipto Expertos: Después de una mañana emocionante, disfrutaremos de un delicioso almuerzo y continuaremos con la visita a Memphis, la antigua capital del Imperio Antiguo, y la Pirámide Escalonada de Saqqara, donde podrás admirar la evolución arquitectónica de estas estructuras monumentales. Para finalizar el día de la mejor manera, disfrutaremos de una cena en un restaurante local o de un crucero por el Nilo con cena incluida. Sin duda, este día es una de las experiencias más icónicas, únicas e inolvidables del viaje.

Día 3. Cairo

Desayuno. Día libre y **opcionalmente** con coste te ofrecemos Paquete Egipto Expertos:

Nos dirigiremos a la Ciudadela de Saladino, una fortificación histórica construida en el siglo XII. Aquí, visitaremos la impresionante Mezquita de Alabastro, una obra maestra arquitectónica y religiosa que data del siglo XIX. Con sus detalles intrincados y su impresionante cúpula, no dejará de impresionarte. Después de una mañana emocionante, disfrutaremos de un almuerzo para recargar energías y luego nos dirigiremos al famoso Gran Museo Egipcio (GEM), abierto recientemente, donde podrás explorar la historia y la cultura de este país milenario. Aquí encontrarás una gran cantidad de objetos históricos, incluyendo la impresionante colección de tesoros del famoso rey Tutankamón. Para continuar la noche cairota, te llevaremos a un paseo panorámico por los diferentes barrios de El Cairo, donde podrás experimentar la vida local y admirar los impresionantes edificios y mezquitas de la ciudad.
Luego, nos trasladaremos al Gran Bazar de Khan El Khalili, un lugar lleno de vida y actividad

donde podrás comprar recuerdos y artesanías típicas de la cultura egipcia. Además, podrás disfrutar de un té en el Café de los Espejos, un lugar icónico y tradicional en el corazón del bazar. Para concluir este día lleno de aventuras, cenaremos en un restaurante local que te ofrecerá una deliciosa comida típica egipcia. Regreso al hotel y alojamiento

Día 4. Cairo - Aswan

Desayuno. Tiempo libre para excursiones opcionales o actividades personales. A última hora, traslado al aeropuerto para volar a Aswan. Llegada, asistencia y traslado al hotel o a la motonave según disponibilidad. Alojamiento.

Día 5. Aswan

Desayuno muy temprano y salida por carretera para realizar la visita a los magníficos templos de Abu Simbel construidos por Ramses II. Traslado al barco. Posterior visita del Templo de Philae y si el tiempo lo permite, daremos un paseo en faluca, la barca tradicional a vela. Pensión completa.

Día 6. Aswan - Kom Ombo - Edfu

Pensión completa. Navegación hacia Kom Ombo, y visita del templo dedicado a los dioses Sobek y Haroeris. Navegación hacia Edfu. Noche a bordo.

Día 7. Edfu – Luxor

Régimen de **pensión completa** a bordo. Visita del templo dedicado al dios de la cabeza de halcón, Horus, considerado el mejor conservado de Egipto y segundo en tamaño, paso de la Esclusa de Esna y llegada a Luxor. Por la tarde, cruzaremos el Nilo para visitar la necrópolis de Tebas: Valle de los Reyes, Templo funerario de Ramses III conocido por Madinat Habu y los colosos de Memnon.

Día 8. Luxor – Hurghada

Desayuno. Visita de los templos más grandes y majestuosos de la antigüedad: los templos de Karnak y Luxor. Check out del barco. A la hora convenida traslado por carretera al hotel de playa.

Todo incluido en todas las categorías excepto lujo que es media pensión

Día 9. Hurghada

Todo incluido en todas las categorías excepto lujo que es media pensión

Te recomendamos contratar una excursión **opcional** como puede ser día de snorkel para disfrutar de su fauna marina y sus aguas cristalinas.

Día 10. Hurghada

Todo incluido en todas las categorías excepto lujo que es media pensión . Te recomendamos contratar de manera **opcional** una excursión en submarino por Hurghada. Donde se podrá disfrutar de los fondos del Mar Rojo. El litoral de esta ciudad egipcia alberga una gran biodiversidad de peces y arrecifes que seguro os sorprenderá.

Día 11. Hurghada - Regreso

Tiempo libre hasta la hora de recogida. Vuelos de regreso.

Observación importante: Recordamos que el tiempo libre, así como el **orden de las visitas** (en día u horario) **podrá ser alterado** acorde a la operativa del crucero, **el horario de los vuelos domésticos** o el criterio del guía, pero **manteniendo siempre el contenido de las mismas.** Aparte, **el horario de los vuelos internos en Egipto** también puede verse modificado en destino, por motivos operacionales de la aerolínea o de la motonave, pero sin conllevar gastos para el cliente. Por otro lado, las pensiones completas mencionadas durante el crucero, quedan siempre sujetas a que el horario de vuelos permita disfrutar de todas ellas, también en función del programa de visitas serán en el restaurante del barco o bien en “box lunch” tipo pícnic ligero para llevar durante las excursiones. Nuestro personal ofrecerá excursiones opcionales para el tiempo libre. Horario de entrada a los hoteles 14 hrs y salida 12 del mediodía (8 las motonaves), si se pretende hacer uso de la habitación antes o después de esos horarios, rogamos consultar sobrecoste.

ALOJAMIENTOS QUE SE INCLUYEN EN ESTE VIAJE

Primera

Cairo



Stay Inn Pyramids ★★★★

Stay Inn Pyramids dispone de un total de 138 dormitorios. Los visitantes podrán conectarse al Wi-Fi en todo el edificio. El alojamiento ofrece recepción 24 horas. Stay Inn Pyramids tiene espacios comunes accesibles para personas de movilidad reducida.

Superior

Crucero Nilo

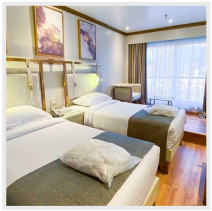

Ms Princess Sarah ★★★★★

Camarotes: ventanas panorámicas con vistas al Nilo, aire acondicionado con control individual, baño privado con bañera y secador, televisión, minibar, teléfono y caja fuerte. Ficha de alojamiento.Restauración: restaurante con cocina egipcia e internacional, co ...

Hurghada



Sea Star Beau Rivage ★★★★★

La residencia tiene un total de 271 dormitorios. Todas las personas que se hospeden en este alojamiento podrán contactar con la recepción en cualquier momento del día. Esta propiedad no dispone de cunas bajo petición.

Cairo



Safir Cairo ★★★★★

Ubicado en Guiza, este hotel se encuentra cerca del Jardín Botánico de Orman, la Torre de Cairo y el Museo Egipcio. También están cerca el Museo Copto y la Universidad de Cairo. El hotel ofrece un alojamiento cómodo y un ambiente tradicional. Hay acceso a inte ...

+ 8 hoteles más disponibles. *Consulta todos los alojamientos en:*
https://www.bidtravel.es/ofertas-egipto-mar-rojo-t-i-11-dias

IMPORTANTE

- Grupos reducidos a máximo 12 personas.
- El orden de las visitas indicadas en el itinerario (en día u horario) podrá ser alterado acorde a la operativa del crucero, el horario de los vuelos domésticos o el criterio del guía, pero manteniendo siempre el contenido de las mismas.

Opiniones de nuestros clientes, lo más importante

Valoración de Miguel Garcia Neves: ★★★★★

+ Lo que más le gustó:

Egipto es un destino maravilloso, lo he vivido con mucho entusiasmo y una gran pasión. De parte de Bidtravel sin reprochar alguno una atención al cliente realmente formidable. Una organización más que perfecta sin apenas reproches. Estoy muy contento con su gestión y su atención al cliente.

- Lo que menos le gustó:

Entre los aspectos que no me gustaron tanto, destaco la irregularidad en ciertos guías, tuve tres guías en lo largo de mi viaje y con el que pase más tiempo en Asuan y Luxor no sabía muy bien español y empaña un poco la experiencia, al tener que esforzarme mucho para poder entenderle en mi idioma. También tuve ciertos problemas en mi crucero, ya que me pusieron una habitación donde el ruido del motor era totalmente en ensordecedor. Por último, la experiencia que más me duele es haberme llevado bien con un guia, con el cual hice muy buenas migas y en un tiempo libre que tenía, me acompañó a ver el Cairo mas humilde. Me llevo un restaurante el cual él me dijo que el precio por persona eran unos 13 € cosa que acepté ya que no lo consideraba caro. Mi sorpresa es que luego de pagar e incluso invitar a comer al guia, Youssef su nombre, he descubierto que comer ahí es mucho más económico sobre unos 4 € por persona. Imaginense mi decepción cuando he descubierto esto, más aún cuando confié en él y le creí cuando criticaba a la propia Bidtravel con la que colabora. No voy a dejar una mala reseña, ya que sé que Bill Travel no tiene la culpa de este incidente, sin embargo quiero dejar constancia para los próximos viajeros para que no confíen mucho de los guias que tienen y no se dejen influenciar por lo bien que los tratan, ya que seguramente quieran algo a cambio. No creo que este sea el camino que debe seguir su país y tampoco creo que esta sea la imagen que quiere dejar Egipto al resto del mundo.

> **Respuesta del equipo BIDtravel:**
> Estimado Miguel: Nos complace saber que ha disfrutado tanto de su viaje por Egipto como de nuestra gestión. Lamentamos lo sucedido en El Cairo con el guía, ya hemos comunicado lo sucedido a nuestro personal en destino para que esto no vuelva a ocurrir. Agradecemos la comunicación y deseamos que esta situación no haya empañado tanto el viaje como nuestro trabajo. Esperamos poder seguir acompañándolo en futuros viajes. ¡Hasta pronto! Juan Díaz, Dirección BIDtravel

Valoración de Marina Hernández: ★★★★★

+ Lo que más le gustó:

No sabría por dónde empezar, ha sido un viaje mágico. Egipto debería de ser algo obligatorio para ver, de todo lo que vimos, sin duda Luxor fue lo que más nos gustó. El sur de Egipto tiene algo especial que hace que te enamores de cada visita, la zona de Hurghada es muy tranquila y se agradece tener un descanso de un par de días, y El Cairo es caos, es una

ciudad gigante con muchísimos habitantes y mil rincones por descubrir. Tuvimos mucha suerte con los tres guías que nos tocó: Nubi, Maher y Salama, tres grandes personas que hicieron del viaje algo único. Gracias por esta gran experiencia.

Valoración de Manuel Duran: ★★★★★

+ Lo que más le gustó:

Buenos días, nos ha gustado casi todo, destacando Abul Simbel y las Pirámides. El crucero no está mal. En el Mar Rojo, el hotel que nos recomendó Mirian, una pasada, ESPECTACULAR. Todo los guias sobre todo Omar, un máquina, muy serviciales. Ismail el guía del Cairo muy educado. El guia del crucero dijo que lo llamaramos JOSE fue el que menos nos gusto, explicaba lo minimo y solo recordaba que no nos olvidaramos de las propinas para el personal, pero tuvo un buen detalle el de buscar a las 5 de la mañana yogur natural para mi mujer que es diabética. Todo un detallazo, sobre todo el conductor SAAD muy simpático y un grandísimo profesional, creo que es el mejor chófer del Cairo seguro. Mención especial para Miriam, gran asesora, muy buena profesional.

- Lo que menos le gustó:

La comida en el crucero, siempre lo mismo. Las excursiones opcionales quitando el viaje en globo, las demás una estafa pero son opcionales, nadie te obliga. Todo el mundo pide, hasta la policía. Son muy pesados jajajaj. Por lo demás, un viaje que merece la pena.

Respuesta del equipo BIDtravel:
Hola Manuel, muchas gracias por tu reseña. Todos los países árabes, efectivamente, tienen el tema de las propinas muy arraigado y esto es sorprendente para el viajero occidental. En nuestros programas de Egipto, siempre incluimos las propinas, con lo que si se quiere dar algo a los guías/conductores es totalmente a voluntad. También solemos recomendar siempre nuestro paquete " Egipto para expertos" que ya lleva incluidas las excursiones en Cairo, para que no tengáis necesidad de contratar ninguna opcional, aunque si se dispone de tiempo, nos gusta recomendar la excursión de Alejandría en el Cairo y del Poblado Nubio durante el crucero por el Nilo. El paseo en globo, como bien dices, es una pasada. La restauración de nuestros barcos, siempre depende un poquito de la categoría elegida, evolucionando considerablemente de turista a lujo, pasando por las categorías intermedias. Nos agrada mucho saber que valoras tan positivamente a nuestro personal en destino y a nuestro personal en España. Te esperamos el año que viene para Costa Rica. ¡Un abrazo!

Las mejores reseñas en aplicaciones externas de opiniones:

Trustpilot
TrustScore **4.9** **652** opiniones

Tripadvisor Travelers' Choice Awards
2014-2024

Viajes BIDtravel
4,8 ★★★★★ 725 reseñas
Agencia de viajes en Gijón

BIDtravel
C/ Menéndez Pelayo, 28. 33202 Gijón, Asturias
Equipo de Viajes BIDtravel

Teléfono: 985 19 54 55
Web: https://www.bidtravel.es/ofertas-egipto-mar-rojo-t-i-11-dias

© 2026 Bidtravel. Todos los derechos reservados.