Viaje al Norte de Marruecos

Tánger, Erfoud, Casablanca, Ouarzazate, Fez, Marrakech

Este es un tour circular que comienza en Tánger y baja hasta Marrakech con todas las visitas y cenas incluidas. ¡Descubre Marruecos con BIDtravel!

Más información y reservas online:
https://www.bidtravel.es/ofertas-viaje-al-norte-marruecos

TU VIAJE INCLUYE

- Vuelos incluyendo tasas desde el aeropuerto de tu elección
- Atención personalizada por un asesor experto
- Seguro médico de asistencia en viaje (válido para residentes en España)
- Traslados aeropuerto-hotel-aeropuerto con asistencia
- Transporte terrestre con aire acondicionado
- 8 noches de estancia en los hoteles previstos
- Régimen de media pensión
- EXCEPTO si en Fez el alojamiento es en Riad que será en esta ciudad AD.
- Guías locales durante las visitas.
- Visitas indicadas en el itinerario con entradas:

EXCURSIONES Y EXPERIENCIAS OPCIONALES

Marruecos - Cena Mágica en la Medina y Paseo en Calesa

Un coche de caballos nos esperará en la puerta del hotel, para dar un paseo en las típicas Calesas marroquíes. Recorreremos los lugares mas emblemáticos de la ciudad. Llegaremos a la puerta del sur, donde los hombres del fuego les llevarán por las callejuelas de la medina a un pala- cete del siglo XVI. Merece la pena mencionar que la sencillez de su fachada no hace entrever la suntuosidad de este magnífico lugar. A nuestra llegada efectuaremos la ceremonia del lavado de mano para luego pasar a degustar una maravillosa cena. Durante la misma un de mñusica suave Andalusí, amenizará el ambiente hasta que una sensual bailarina nos regale el arte de la danza del vientre. Regreso al hotel. Menú especial: Festival de ensaladas marroquíes y Briouats de Hojaldre / Tagine de Carne con corazones de Alcachofas / Jouara Marrakchê / Cesta de Frutas

Marruecos - Marrakech Intenso "Zocos y Medersa Ben Youssef"

En el interior de la Medina de Marrakech, existen lugares únicos para su visitante. Comenzamos por los zocos; Vivos y coloristas como ninguno, se dividen en gremios entre los que destaca el de los tintóreos, que cuelgan sus madejas multicolores, al aire libre dando a este zoco un aspecto especial. El zoco de los brocistas que practican el arte del cincelado demasquinado como en ningún otro lugar del mundo. En definitiva los zocos hay que vivirlos,

comprar, regatear y mezclarse con sus gentes es una de las actividades mas gratificantes para el visitante de Marrakech. Para terminar, nos dirigimos a la Medersa (lugar de estudio del Corán). Único monumento religioso al que se permite la entrada a los no musulmanes y donde aprenderán algo mas del islam.

RAK - Circuito en Privado

Exclusivo para tus acompañantes y tú. Sin más viajeros

LO QUE TU VIAJE NO INCLUYE

- Gastos personales, así como cualquier otro servicio no mencionado expresamente como incluido
- Bebidas
- Propinas

ITINERARIO

9 días / 8 noches

Día 1. Vuelos

Llegada al aeropuerto o la estación marítima de Tánger, la capital marroquí del Estrecho de Gibraltar. Asistencia y traslado al hotel. **Cena** y alojamiento en al hotel.

Día 2. Tánger - Xaquen - Volublis - Fez

Desayuno en el hotel. Después de una visita panorámica de Tánger salimos hacia las montañas del Rif donde se encuentra la bonita y famosa ciudad de Xaouen. Breve parada en esta población de casas blancas con puertas de fuerte azul cobalto y continuación de la etapa a la ciudad romana de Volúbilis, ya figuraba en los mapas del siglo (IV D.C.). Visita incluida del área arqueológica situada en el centro de una espléndida llanura y donde destacan su columnata y mosaicos. Seguimos hacia el pueblo de Ouazzane donde tendrá lugar el almuerzo (no incluido) y después a la ciudad imperial de Fez. **Cena** y alojamiento en el hotel.

Día 3. Fez

Desayuno en el hotel. El día será dedicado a la visita de la capital Cultural del país. Empezamos con las puertas doradas del Palacio Real construidas por los maestros en bronce, la antigua Medina con su Medersa de Bou Anania, la fuente Nejjarine, una de las más bellas de la medina y la Mezquita Karaouyin que alberga uno de los principales centros culturales del islam y es la sede de la Universidad de Fez. Nos detendremos en el famoso barrio de los curtidores, único en el mundo. Parada para el almuerzo (no incluido). Por la tarde continuamos visitando Fez con sus barrios artesanos divididos por gremios. **Cena** y alojamiento en el hotel.

Día 4. Fez - Keknes - Ifran - Beni Mellal - Marrakech

Desayuno en el hotel y salida hacia la ciudad Imperial de Meknes, la ciudad de Moulay Ismail. Visitaremos las murallas y sus magníficas puertas como Bab Mansour, el mausoleo del sultán Moulay Ismaïl, que hizo de la ciudad su capital en el siglo XVII, incluye patios y fuentes, terminamos en el estanque del Agdal con una superficie de cuatro hectáreas. Continuación hacia Ifrane, el pequeño pueblo montañoso conocido por su famosa estación de esquí. Tras una breve parada, seguimos hacia Beni Mellal pasando por la pequeña localidad bereber de Azrou y disfrutando de bonitas panorámicas del macizo norte del Atlas y sus bosques de cedro. Almuerzo en ruta (no incluido) y continuación del recorrido hasta llegar a la ciudad de Marrakech. **Cena** y alojamiento en su hotel

Día 5. Marrakech

Desayuno en el hotel y salida para la visita de medio día de la ciudad de Marrakech. Empieza con Los Jardines de la Menara, un parque de 14 hectáreas en cuyo centro se encuentra un inmenso estanque del Siglo XII, del majestuoso minarete de la Koutoubia, torre gemela de la Giralda de Sevilla y del palacio Bahía ejemplo del Medievo musulmán donde destaca la sala de embajadores con su techo en forma de barco invertido. La visita termina en un lugar mágico declarado Patrimonio de la Humanidad: La Plaza de Jemaa el F´nna (Asamblea del Pueblo) donde se amontona una multitud de vendedores, acróbatas y narradores de historias que forman un espectáculo apasionante. Tarde libre. **Cena** y alojamiento en el hotel.

Día 6. Marrakech

Media Pensión en el hotel. Día libre. Situada en el centro del país, Marrakech es la más importante de las ciudades Imperiales y podrán realizar diferentes excursiones facultativas como el Valle de Ourika. La noche, la ciudad es mágica con sus suntuosos restaurantes, sus modernas discotecas y como no, el eterno espectáculo de “La corrida de la Pólvora en el restaurante “Chez Ali”.

Día 7. Marrakech - Casablanca

Desayuno en el hotel. Por la tarde, salimos hacia la Ciudad de Casablanca. Como no evocar la mítica película protagonizada por Humphrey Bogart e Ingrid Bergman. **Cena** y alojamiento en el hotel.

Día 8. Casablanca - Rabat - Tánger

Desayuno en el hotel y salida para la visita panorámica de la Ciudad de Casablanca. Empezamos con el Boulevard de la Corniche, el paseo marítimo y luego la carretera de la costa por donde se llega al barrio Residencial de Anfa para terminar en el exterior de la gran Mezquita de Hassan II, (Opcionalmente se podrá visitar el interior de la misma). Seguimos hacia la ciudad Imperial de Rabat, capital del Reino de Marruecos desde 1912. Visitaremos el Mausoleo Mohamed V, la inacabada Torre Hassan y la Kasbah de los Oudaya. Tiempo para el almuerzo (no incluido) y continuación a la ciudad de Tanger. **Cena** y alojamiento en el hotel.

Día 9. Regreso

Desayuno en el hotel y tiempo libre hasta la hora del traslado al aeropuerto o estación marítima, para tomar su vuelo o ferry. Fin del viaje y de nuestros servicios.

OBSERVACIÓN: *El itinerario y orden de las visitas (en día y horario) pueden tener variaciones que se comunicarían en destino*.

ALOJAMIENTOS QUE SE INCLUYEN EN ESTE VIAJE

Primera

Fez



Royal Mirage Fes ★★★★

Este lujoso hotel se encuentra en el centro de Fez. En pocos minutos en coche llegará al casco antiguo. A 3 km tiene transporte público. Este moderno hotel tiene 5 plantas y dispone de un total de 268 habitaciones, 11 de ellas suites. Le ofrece el máximo confo ...

Tanger



Kenzi Solazur ★★★★

Este hotel presume de una ubicación impresionante frente al mar en Tánger. El hotel se encuentra en el paseo marítimo, con fascinantes vistas al Estrecho de Gibraltar y a la Bahía de Tánger. El hotel está a solo 14 km del Aeropuerto Internacional Ibn Battuta d ...

Casablanca



Mogador Marina Casablanca ★★★★

Ubicada a 1. 7 km del centro del pueblo, la propiedad brinda un fácil acceso a todo lo que este destino tiene para ofrecer. Los viajeros encontrarán el aeropuerto a 35. 0 km. La propiedad está compuesta por 176 cómodas habitaciones en total. Mogador Marina Cas ...

Superior

Marrakech

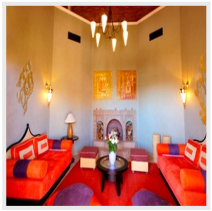

Rose Garden Resort & Spa ★★★★★

Este encantador club resort familiar se encuentra a tan solo 10 km del centro de la ciudad y su medina, y a 2 minutos en coche de la playa más cercana en Essaouira. El hotel goza de una ubicación excelente, aproximadamente a 12 km del aeropuerto Marrakech-Mena ...

Tanger



Movenpick Hotel & Casino Malabata Tanger ★★★★★

Este hotel se encuentra a pocos pasos de Playa de Tanger, a solo 5 minutos en coche de la estación de tren y a 10 minutos en coche de la Medina. Esta elegante residencia alberga uno de los casinos más grandes de África y cuenta con un total de 239 habitaciones ...

Marrakech



Rose Garden Resort & Spa ★★★★★

Este encantador club resort familiar se encuentra a tan solo 10 km del centro de la ciudad y su medina, y a 2 minutos en coche de la playa más cercana en Essaouira. El hotel goza de una ubicación excelente, aproximadamente a 12 km del aeropuerto Marrakech-Mena ...

+ 6 hoteles más disponibles. *Consulta todos los alojamientos en:*
https://www.bidtravel.es/ofertas-viaje-al-norte-marruecos

Opiniones de nuestros clientes, lo más importante

Valoración de Rubanova: ★★★★

+ Lo que más le gustó:

Hola a todos, nosotros nos fuimos en 5 estrellas con esta agencia, Juan fue la persona que nos asesoró nos dió las mejores opciones y nos colocó en los mejores hoteles, eramos un grupo de 8 personas, el resto iba de 4 estrellas, pero por lo que me comentaron estaban bien. Las comidas sin ser nada especial no estaban mal, el guía es un chico muy amable que se desvive por los viajeros. El bus bien también y el plan de visitas bien, nosotros cambiariamos algo, quizás más tiempo en Fes y menos en Marracke. En general notable alto. Saludos

Las mejores reseñas en aplicaciones externas de opiniones:

Trustpilot
TrustScore **4.9** **652** opiniones

Tripadvisor Travelers' Choice Awards 2014-2024

Viajes BIDtravel
4,8 ★★★★★ 725 reseñas
Agencia de viajes en Gijón

BIDtravel
C/ Menéndez Pelayo, 28. 33202 Gijón, Asturias
Equipo de Viajes BIDtravel

Teléfono: 985 19 54 55
Web: https://www.bidtravel.es/ofertas-viaje-al-norte-marruecos

© 2026 Bidtravel. Todos los derechos reservados.