La Perla del Océano Índico

Conoce Colombo, Kandy, Nuwara, Tissaha, Beruwala y Sigirya



Viaje al corazón de Sri Lanka, visitando los lugares históricos más importantes. Explora el país con un guía experto. Incluimos vuelos, hoteles, visitas y guías

Más información y reservas online:
https://www.bidtravel.es/ofertas-perla-del-oceano-indico

TU VIAJE INCLUYE

- Vuelos incluyendo tasas desde el aeropuerto de tu elección
- Atención personalizada por un asesor experto
- Seguro médico de asistencia en viaje (válido para residentes en España)
- Precio garantizado e inamovible una vez confirmada la reserva.
- Alojamiento en habitación estándar en régimen de **Media pensión**
- Transporte en vehículo con aire acondicionado durante el tour
- TIQUETES Y ACTIVIDADES: Colombo Tour (Vista panorámica), Templo de plata, Cuevas de Dambulla, ciudadela de Sigiriya, visita a la ciudad antigua de Polonnaruwa, Matale Jardin de especias, Show Cultural en Kandy, Fabrica y plantaciones de té, templo del diente de Buda, Cascada de Ravana, Puente de los 9 Arcos, entrada y Safari en el Parque Nacional de Yala.
- Guia - chófer turístico en Español durante el tour. Si quieres extensión en playas, asistencia en inglés

- **Gestión y emisión de visado para españoles. Resto de nacionalidades, consultar.**

EXCURSIONES Y EXPERIENCIAS OPCIONALES

CMB - Traslados IN/OUT fuera del horario regular del programa

Este suplemento será aplicado a vuelos que se encuentren por fuera de los horarios de recogida establecidos para el programa.

Pensión completa en Perla del Indico

LO QUE TU VIAJE NO INCLUYE

- Gastos personales, así como cualquier otro servicio no mencionado expresamente como incluido
- Permisos de cámara y video
- Los traslados para vuelos que llegan fuera del rango horario de 6 a 9 am a Colombo así como los traslados de salida que no sean en los horarios de 10.30 a 13.30 tendrán un suplemento adicional que debe añadirse al realizar la reserva.

ITINERARIO

9 días / 8 noches

Día 1. Origen - Sri Lanka

¿Listo para volar? Recuerda estar con tiempo suficiente en el aeropuerto y tener tu documentación de viaje a mano.
Trámites de facturación y vuelos a Ceylán.
Noche a bordo

Día 2. Colombo

Llegada al Aeropuerto Internacional de Colombo, encuentro y asistencia por parte del personal de BIDtravel. Luego traslado a Colombo, la capital de Sri Lanka. (Para llegadas por la mañana - Disfrute de un recorrido por la ciudad, visitando varios sitios históricos, sitios religiosos y lugares de compras, incluidos los famosos y bullicioso puerto de Pettah, así como el barrio residencial de élite en Cinnamon Gardens, Galle Face Green Square, Parque Viharamahadevi y más). **Cena y alojamiento en Colombo.**

Día 3. Colombo - Templo de Plata (RIDEE VIHARYA) - Dambulla - Sigiriya o Habarana* (200 km – 5 h)

Después del **desayuno** en el hotel, nos dirigimos a Dambulla con una visita al Templo de Plata en el camino, que es un Theravada del siglo II a.C. Santuario budista ubicado en el pueblo de Ridigama en Kurunegala, Sri Lanka. Este templo está ubicado en el distrito de Kurunegala. En el Mahavamsa este lugar es conocido como la "Cueva de Plata". Según las leyendas, el rey Dutugemunu obtuvo plata de este lugar. Durante la construcción de Ruwanweli Seya. Por eso se le llamó el 'Templo de Plata'. Continuamos hacia Dambulla, en el centro de la isla, que es conocida por sus impresionantes cuevas decoradas con frescos y estatuas budistas. La decoración de los cinco Las cuevas de este complejo monástico comenzaron hace más de 2.000 años. Contiene más de 150 imágenes de Buda, de las cuales la más grande es la colosal figura de Buda de 14 metros tallada en la roca. Gracias a estas impresionantes características, el templo es uno de ocho sitios en Sri Lanka que han sido declarados Patrimonio de la Humanidad por la UNESCO. Traslado al hotel en Sigiriya o Habarana con el resto del día libre.
Cena y alojamiento en el hotel elegido

Día 4. Sigiriya o Habarana - Polonnaruwa - Sigiraya o Habarana* (100 km - 2h)

Disfrute del **desayuno** en el hotel antes de dirigirse a Sigiriya Rock, uno de los lugares más

míticos de Sri Lanka. La llegada es impresionante, pues la roca emerge a unos 200 metros sobre la selva para dominar el horizonte. En su cima, se esconden las ruinas de una ciudadela real data del siglo V. El acceso se realizará a través de un gran portón en forma de león tallado en el 3 roca, y de ahí viene el nombre Of Sigiriya, que significa 'la roca del león' en cingalés. Ha sido descuidado con el tiempo. Hasta que un soldado británico encontró la roca en 19 el Century y su cumbre ya habían sido devorados por la maleza. Admirar frescos como 'doncellas celestiales', que están pintados con pigmentos de tierra sobre el yeso. Avanzamos en este Mundo UNESCO Patrimonio de la Humanidad para ir a la antigua ciudad de Polonnaruwa. Podrás observar y apreciar las ruinas del Palacio Real y otros edificios y estructuras. Otro aspecto interesante es Gal Viharaya, con tres magníficas estatuas de Buda en diferentes posiciones: erguido, sedentario y reclinado: el Salón de Audiencias, el Baño de Loto y la estatua del Rey Parakramabahu. Allá también son monumentos de famosos lugares de culto. Traslado al hotel en Sigiriya o Habarana con el resto del día libre. **Cena y alojamiento en el Hotel elegido.**

Día 5. Sigiriya - Matale - Kandy (100 km - 2,5 h)

Desayuno en el hotel antes de dirigirse al jardín de especias de Matale. Este pequeño pueblo es conocido por su clima acogedor y sus especias fragantes. En el jardín, aprenderemos sobre los intrincados procesos que hacen que Sri Lanka produzca algunas de las mejores especias en el mundo. Traslado a la ciudad de Kandy. Esta noche seremos testigos de un espectáculo de danza cultural en Kandy (Solo en disponibilidad)
Cena y alojamiento en Kandy

Día 6. Kandy - Plantación de té - Nuwara Eliya (80 km - 2 h)

Desayuno en el hotel seguido de un recorrido por las mayores atracciones de la hermosa ciudad de Kandy, a orillas del lago del mismo nombre. Esta ciudad Patrimonio de la Humanidad fue la capital del último estado cingalés de la isla que cayó bajo dominio extranjero. Nosotros visitar el Templo del Diente de Buda. También podemos apreciar el palacio y los jardines que comparten el conjunto con el templo y el hermoso lago artificial que está rodeado por gran parte de la ciudad. Traslado desde Kandy a una plantación y fábrica de té. En la plantación observamos todo el proceso y elaboración del té. Posteriormente, disfrutamos de una degustación del auténtico té de Ceilán, considerado uno de los mejores blends del mundo. Pasamos a través campos verdes llenos de plantaciones de té en el camino a Nuwara Eliya (que significa 'Ciudad de la Luz' en cingalés), una pintoresca pueblo a orillas de un lago. El distrito de nuwara Eliya es conocido como la "Pequeña Inglaterra" por su ambiente exuberante y colonial apariencia.
Cena y alojamiento en Nuwara Eliya

Día 7. Nuwara Eliya - Ella – Yala -Tissamaharama* (160 km - 4,5 h)

Después del **desayuno** en el hotel, traslado a Ella, circulando por los verdes y hermosos paisajes de la Sierra Central, disfrutando de vistas como la cascada de Ravana. Desde Ella, nos trasladamos al Parque Nacional de Yala. Al llegar al parque, visitamos en un safari de dos a tres horas en un jeep rústico sin aire acondicionado. En este parque nacional encontrarás elefantes, jabalíes, búfalos, leopardos, venados, osos y cocodrilos, así como grandes bandadas de aves autóctonas y en migración. Traslado al hotel en Tissamaharama o Yala con el resto del día libre.
Cena y alojamiento

Día 8. Tissamaharama - Weligama - Galle - Playa* (140 km - 3,5 h)

El **desayuno** en el hotel es la antesala de una mañana de ruta por la costa india, rumbo a Weligama. Nos detenemos en esto localidad costera para ver a los pescadores practicar su excepcional forma de pescar, que consiste en unir sus redes con una estaca que sobresale de 20 a 50 metros del mar. Nos mudamos a Galle. La ciudad histórica de Galle está en el sur de Sri Lanka y es el mejor ejemplo de una fortaleza construida por los portugueses durante su 153 años de gobierno sobre el país, al que llamaron Ceilán. Visitamos la fortaleza de Galle, que ocupa toda una península y fue construido por los portugueses. Ahora es Patrimonio de la Humanidad por la UNESCO y dentro de sus paredes encontramos una serie de edificios de los 140 años de colonización holandesa, que reemplazó al dominio portugués, incluida una hermosa iglesia con una fachada típica holandesa, el antiguo hospital, la residencia del gobernador y más. Después de los holandeses llegaron los ingleses y de su época son la Iglesia Anglicana y la mezquita de Meera. Traslado al hotel en Waskaduwa o Beruwala.
Cena y alojamiento.

Día 9. Colombo - Regreso a casa

Después del desayuno, traslado al aeropuerto y vuelos de vuelta o noches en la playa, llegada al día siguiente.

ALOJAMIENTOS QUE SE INCLUYEN EN ESTE VIAJE

Primera

Colombo

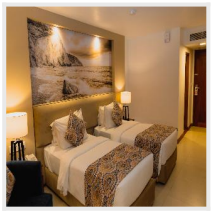

Pegasus Reef Hotel ★★★★

Pegasus Reef - A Beach Resort in Colombo se encuentra a 10 minutos en coche del centro de Colombo y a solo 200 metros de la playa de Helakanda. Ofrece una piscina al aire libre, 3 opciones gastronómicas y aparcamiento gratuito. Las habitaciones disponen de air ...

Beruwala



The Palms Beruwala ★★★★

El hotel destaca por su magnífica ubicación en Beruwala, cerca de la playa, en la costa sur de Sri Lanka. Se encuentra muy cerca de numerosos puntos de interés de este cautivador país. Los huéspedes se encontrarán cerca del Templo de Kande Vihare, la playa de ...

Sigiriya



Sigiriya Village ★★★★

El encantador hotel Sigiriya Village está situado en el centro de Sri Lanka, en el pueblo de Sigiriya, cerca de la famosa fortaleza rocosa, Patrimonio de la Humanidad por la UNESCO y uno de los lugares más importantes de la historia del país. La antigua ciudad ...

Superior

Nuwara Eliya

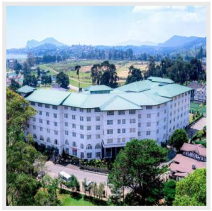

Araliya Green City ★★★★★

Araliya Green City es una opción popular entre los viajeros que visitan Nuwara Eliya, ya sea para explorar o simplemente para hacer una parada. Con una amplia gama de servicios, los huéspedes disfrutarán de una estancia cómoda. El a ...

Kandy



Mahaweli Reach ★★★★★

Este hotel urbano de lujo está situado en una zona tranquila al lado del río Mahaweli, en una preciosa región de colinas. En los alrededores, a unos cinco kilómetros, hay un precioso lago. A unos cinco minutos (unos dos kilómetros), podrá encontrar servicio de ...

Colombo



Cinnamon Lakeside Colombo ★★★★★

Este lujoso hotel ofrece unas vistas maravillosas del lago Beira (a 200 metros) y del Óceano Índico (a un kilómetro). Está situado en la avenida Sir Chittampalam A. Gardiner Mawatha y en los alrededores, a unos dos kilómetros, podrá encontrar una gran cantida ...

+ 10 hoteles más disponibles. *Consulta todos los alojamientos en:*
https://www.bidtravel.es/ofertas-perla-del-oceano-indico

IMPORTANTE

¡GRUPOS REDUCIDOS!

Los traslados para vuelos que llegan fuera del rango horario de 6 a 9 am a Colombo así como los traslados de salida que no sean en los horarios de 10.30 a 13.30 tendrán un suplemento adicional que debe añadirse al realizar la reserva.

Opiniones de nuestros clientes, lo más importante

Valoración de Dos viajeros empedernidos: ★★★★★

+ Lo que más le gustó:

Hola Ana, te escribo para darte feedback del viaje;El viaje en líneas generales ha estado muy bien (Sri Lanka nos ha encantado) y nos hemos sentido seguros y arropados en todo momento por el personal de Bidtravel allí, tanto por la guía como por los conductores.; También quería darte las gracias a ti personalmente por tramitarnos los transportes (muy bueno en timing en el transfer en Doha)y alojamientos ya que no hemos tenido ningún problema;Me despido dándote las gracias y con la seguridad de que volveremos a contactar contigo en nuestro próximo viaje.

- Lo que menos le gustó:

Ahora si me lo permites te doy alguna crítica constructiva basada en nuestra experienciaLo primero, te diría que les dijeses a los de la oficina allí que no mezclen en un grupo a personas que tengan distintos hoteles (puede que esto sea inviable, pero nos hacía perder tiempo y había quejas por impuntualidades)y sobre todo que tengan distintos regímenes de pensión. En nuestro caso, una pareja, tenía régimen de pensión completa y las 4 parejas restantes solo media pensión, por lo que el guía “nos obligaba” a comer siempre en los sitios que tenía acordado con la agencia de esta pareja. La verdad que eran sitios(estilo buffet) que no estaban mal y de camino y por eso no nos quejamos en un principio. Sin embargo, al quinto día el resto de parejas acabamos hartos de buffet y de tener que comer donde dijera el personal, por lo que exigimos poder ir a otros sitios, creando cierta controversia y malestar.;Por otro lado, el día en Colombo se basa en dar una vuelta con el autobús estilo autobús turístico sin bajarte prácticamente en ningún lado, por lo que creo que estaría bien que al menos te dejaran en un mercado o algo y dar una vuelta por la ciudad;En cuanto a los hoteles todos son espectaculares excepto el de Chaarya resort spa, que hay mucho ruido en las habitaciones, la comida regulera y la localización es mala.;Por último, estaría bien decir a los viajeros que cambien en el Aeropuerto algo de divisa al llegar, ya que nosotros no sabíamos lo mucho que se lleva el tema de las propinas en el país y el cambio que te dan en el aeropuerto es mejor que el de los hoteles.

Las mejores reseñas en aplicaciones externas de opiniones:

Trustpilot
TrustScore **4.9** **652** opiniones

Tripadvisor Travelers' Choice Awards
2014-2024

Viajes BIDtravel
4,8 ★★★★★ 725 reseñas
Agencia de viajes en Gijón

BIDtravel
C/ Menéndez Pelayo, 28. 33202 Gijón, Asturias
Equipo de Viajes BIDtravel

Teléfono: 985 19 54 55
Web: https://www.bidtravel.es/ofertas-perla-del-oceano-indico

© 2026 Bidtravel. Todos los derechos reservados.