Maravillas de Ecuador

Esta tierra es más grande de lo que crees



Descubre Ecuador, un país lleno de vida. Explora Quito, Cuenca y las maravillas naturales de los Andes y más aventuras con BIDtravel. Guía, traslados y hoteles.

Más información y reservas online:
https://www.bidtravel.es/ofertas-maravillas-ecuador

TU VIAJE INCLUYE

- Vuelos incluyendo tasas desde el aeropuerto de tu elección
- Atención personalizada por un asesor experto
- Seguro médico de asistencia en viaje (válido para residentes en España)
- La garantía del líder en opiniones positivas de Internet.
- Traslados de llegada y salida.
- 7 noches de alojamiento con desayunos
- 3 almuerzos según itinerario
- Transporte y Guía profesional en idioma español
- Todas las visitas y entradas según itinerario.

LO QUE TU VIAJE NO INCLUYE

- Gastos personales, así como cualquier otro servicio no mencionado expresamente como incluido
- Bebidas
- Propinas (opcionales)

ITINERARIO

8 días / 7 noches

Día 1. Vuelo - Quito

A la hora prevista vuelos a Ecuador. Llegada y traslado desde el aeropuerto al hotel seleccionado con asistencia.

Alojamiento en Quito.

Día 2. Quito - Excursión Quito Colonial y Museo del Templo del Sol o Museo Intiñán

Desayuno. Temprano en la mañana nos dirigiremos hacia el noroccidente de la ciudad de Quito, donde visitaremos a la pequeña población de Calacali, por donde atraviesa también la línea equinoccial, y donde encontraremos el monolito original que se erigió en nombre de la Misión Geodésica Francesa y la medición de la tierra en el siglo XVIII. Luego continuaremos hacia otro sitio, con la latitud 0'0'0'' de nuestro planeta donde visitaremos el museo Intiñan conocido también como "El Camino del Sol" que nos guiará a través del maravilloso mundo de la cosmovisión Andina, cultura y tradiciones. Después de esta visita, disfrute de un maravilloso recorrido por las calles y plazas principales de Quito, fundada en 1534 y la primera ciudad declarada Patrimonio Cultural por la UNESCO en 1978. La visita incluye la Plaza de la Independencia en donde están localizados importantes edificios como el Palacio Arzobispal, la Catedral Metropolitana y el Palacio de Gobierno, la visita también incluye la Iglesia y Convento de Santo Domingo.

Esta visita le permitirá conocer lo mejor de la histórica y espectacular ciudad de Quito, capital del Ecuador, primera ciudad en el mundo en ser declarada por la UNESCO como Patrimonio Cultural de la Humanidad. Usted podrá disfrutar del Centro Histórico más grande y mejor conservado de América, con sus plazas y monumentos; sus casas de estilo colonial con floridos balcones; su arquitectura única y la grandiosidad de sus iglesias con imponentes altares dorados, bañados en oro así como algunos de sus conventos coloniales que guardan verdaderas joyas de la Escuela Quiteña de arte colonial.

Por la tarde, tiempo libre para explorar Quito por su cuenta. Alojamiento

Día 3. Quito (Los Andes del Norte y el Mercado de Otavalo)

Desayuno y almuerzo (menú fijo) . Empezaremos muy temprano para viajar hacia el norte de Quito, en un recorrido de gran belleza escénica, hacia la provincia de Imbabura, una tierra mágica de lagos y montañas que encantan al visitante. Tendrá la oportunidad de visitar dos centros artesanales en Peguche, hogar de los industriosos ¨Otavalos¨; quiénes han rescatado

las técnicas ancestrales que se fueron perdiendo con el pasar de los años y las muestran ahora en el ¨Centro Artesanal Peguche Wasi¨: hilado, tinturado y confección en originales telares usados por siglos de piezas como ponchos, pañuelos, cobijas y otros elementos ,mientras que en la ¨Casa de Instrumentos¨ se muestran una variedad de instrumentos Andinos como los sikus, charangos y kenas. Estas dos visitas le permiten interactuar con los maestros indígenas y conocer acerca de su cultura y forma de vida.

En la tarde regreso hacia la ciudad de Quito. Alojamiento en Quito.

Día 4. Quito - Antisana - Riombamba (Los Andes Centrales)

Desayuno y **almuerzo** (menú fijo). Este segmento de alrededor de 400 kilómetros de largo en el centro de los Andes ecuatorianos es conocido acertadamente como la “Avenida de los Volcanes”, tras la gráfica descripción que hiciera del lugar el científico alemán Alexander von Humboldt, dos siglos atrás. Este es un asombroso “boulevard” natural que cruza el Ecuador de norte a sur, flanqueado a ambos costados por imponentes volcanes, coronados por glaciares y nieves perpetuas, los que alcanzan elevaciones superiores a los cinco y seis mil metros de altura sobre el nivel del mar. En la mitad se encuentra una sucesión interminable de bellísimos valles que combinan variaciones del verde esmeralda con campos dorados de trigo en una policromía fascinante que obsequia paisajes maravillosos, un verdadero paraíso para los fotógrafos y viajeros ávidos de experiencias inolvidables.

Este trayecto de la excursión desde Quito hacia Riobamba incluye una parada en la Laguna de la Mica en el área de la Reserva del Antisana en donde podremos observar el Páramo y si tenemos suerte podremos observar al famoso Cóndor de los Andes.

En la tarde, llegada Riobamba, localizada en el centro del callejón interandino; esta ciudad fue fundada por los Españoles en 1534. La ciudad presenta una Plaza Mayor de acuerdo a la costumbre de la época, en donde tiene a sus cuatro costados: la Catedral, el Palacio Municipal, la Gobernación y las viviendas de las familias más importantes de aquel tiempo; a partir de esta plaza se trazaron las primeras manzanas del núcleo urbano.

Alojamiento en Riobamba.

Día 5. Riobamba - Ingapirca - Cuenca (Los Andes del Sur)

Desayuno y **almuerzo** (menú fijo). Salida temprano desde Riobamba en dirección sur, la ruta ofrece hermosas vistas panorámicas de los Andes con muchas oportunidades para tomar fotografía en la ruta; viajaremos en lo que fue el territorio de la cultura Cañari hasta que el imperio Inca comenzó su expansión hacia el Ecuador. En la ruta realizaremos una parada en Colta para visitar la Iglesia de la Balbanera, construida en 1534 por Españoles e Indígenas, fue la primera iglesia Católica edificada en territorio Ecuatoriano.

Hacia el fin de la mañana llegaremos a la Fortaleza Inca de Ingapirca, que son los vestigios

Incas más importantes en el Ecuador. El complejo de Ingapirca se encuentra a 3.200 m.s.n.m y su construcción más importante es El Templo del Sol, edificado de acuerdo a las creencias Incas; la posición del Templo es tal que a cierta hora del día la luz del Sol brilla a través del centro de la cámara superior del Templo iluminándolo.

Por la tarde continuaremos en dirección Sur hasta llegar a la ciudad de Cuenca, llamada la Joya de los Andes del Sur, que por su riqueza colonial es una de las ciudades Patrimoniales en Ecuador. Su centro histórico presenta plazas, conventos, iglesias y casas en diferentes estilos arquitectónicos y decoración.

Alojamiento en Cuenca-

Día 6. Cuenca (Medio día visita escénica)

Desayuno. Cuenca se disfruta mejor caminando por las angostas calles de su centro histórico. Recorrer sus barrios antiguos, admirar las casas preservadas y restauradas en su estilo colonial, con sus graciosos balcones llenos de flores o admirar las obras de arte que se encuentran en los centenarios conventos, monasterios y museos de la ciudad, visitar el pintoresco “barranco” que rodea al Río Tomebamba son algunas de las atracciones que ofrece esta ciudad, un verdadero tesoro de arte y cultura… Cuenca también es renombrada por sus artesanías variadas y de exquisito gusto y calidad: vestidos bordados a mano, cerámicas encantadoras, joyería fina y los famosos sombreros de Paja Toquilla, también conocidos como “Sombreros de Panamá” son solo algunas de las muestras de la habilidad ancestral de los artesanos locales. Un tour por esta fascinante ciudad será para cada visitante una experiencia inolvidable….

Descubra Cuenca caminando por el centro de la ciudad, la visita incluye la Catedral antigua, así como la Catedral nueva y la Casa de las Palomas.

Tarde libre para recorrer Cuenca por su cuenta.

Alojamiento en Cuenca.

Día 7. Cuenca - Guayaquil

Desayuno. Temprano en la mañana traslado por tierra desde Cuenca a Guayaquil. Este traslado toma aproximadamente 4 horas y nos lleva a través de la zona montañosa y de ahí a través de la zona subtropical y tropical hacia la costa, lo cual nos brinda la posibilidad de experimentar el cambio de la vegetación, vistas panorámicas y clima de los diferentes pisos climáticos por los cuales se va pasando. Arribo a Guayaquil y Registro en el hotel. Tarde libre. Alojamiento en Guayaquil

Día 8. Salida con el vuelo de regreso

Desayuno. Traslado de salida y vuelos de vuelta, llegada a casa al día siguiente.

ALOJAMIENTOS QUE SE INCLUYEN EN ESTE VIAJE

Turista

Quito



Ibis Quito ★★★

El establecimiento cuenta con 151 acogedoras habitaciones. Hay wifi disponible en todo el hotel. El hotel ofrece recepción 24 horas. Ibis Quito no dispone de cunas bajo petición. Ibis Quito cuenta con zonas comunes accesibles para sillas de ruedas. Los huésped ...

Riobamba



Riobamba, Hotel Casa Real, el mismo para 4* ★★★

Hotel Spa Casa Real se encuentra en Riobamba y ofrece alojamiento de 4 estrellas con jardín, terraza y bar. El alojamiento cuenta con restaurante y también tiene centro de fitness, piscina cubierta y bañera de hidromasaje. Hotel ofrece par ...

Cuenca



Cuenca, Hotel Raymipamba ★★★

Bienvenidos al Hotel RaymipampaUbicados en el corazón de la ciudad de Cuenca, dentro de una casa colonial, contamos con 16 habitaciones. La mezcla perfecta entre lo clásico y lo moderno.

Primera

Cuenca

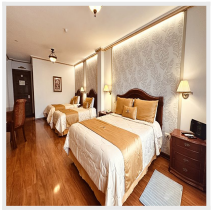

Cuenca, Hotel San Juan ★★★★

Las habitaciones y suites de San Juan son un portal hacia el confort y la comodidad que jamás conoció en otro hotel.Su diseño colonial y vanguardista le invitan a pasar días de relax sin fin. Siéntase en casa con nosotros.

Guayaquil



Wyndham Garden Guayaquil ★★★★

Disfruta de tus momentos de ocio con instalaciones como una bañera de hidromasaje, sauna y gimnasio. En este hotel de estilo Beaux Arts encontrarás también conexión a Internet wifi gratis, una televisión en la zona común y asistencia turística (adquisición de ...

Guayaquil



Ibis Styles El Malecon Guayaquil ★★★★

Ibis Styles Guayaquil esta ubicado estrategicamente frente al Malecón y el majestuoso Rio Guayas, dentro de la zona turística y financiera de Guayaquil. Es un Hotel moderno de diseño unico, creativo y sustentable.

Superior

Quito

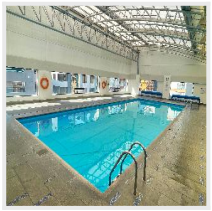

Dann Carlton Quito ★★★★★

Ubicado en el centro financiero de Quito, este hotel ofrece fácil acceso a las principales atracciones. La Capilla del Hombre y el Parque Metropolitano Vella Vista se encuentran a 15 minutos a pie, mientras que el parque arqueológico Rumipamba e Iñaquito Alto ...

Riobamba



Riobamba, Hotel La Andaluza ★★★★★

En la provincia de Chimborazo, a 3.320 metros más cerca del cielo y de las estrellas y en las faldas del volcán más hermoso del callejón interandino, se encuentra ubicada Hostería La Andaluza-Hacienda Chuquipogio.Lo invitamo ...

+ 4 hoteles más disponibles. *Consulta todos los alojamientos en:*
https://www.bidtravel.es/ofertas-maravillas-ecuador

IMPORTANTE

El pasaporte debe tener una validez mínima de 6 meses.

Las mejores reseñas en aplicaciones externas de opiniones:

Trustpilot
TrustScore **4.9** **652** opiniones

Tripadvisor Travelers' Choice Awards
2014-2024

Viajes BIDtravel
4,8 ★★★★★ 725 reseñas
Agencia de viajes en Gijón

BIDtravel
C/ Menéndez Pelayo, 28. 33202 Gijón, Asturias
Equipo de Viajes BIDtravel

Teléfono: 985 19 54 55
Web: https://www.bidtravel.es/ofertas-maravillas-ecuador

© 2026 Bidtravel. Todos los derechos reservados.