Canadá Clásico 10 días

1 Toronto, NiágaraOttawa, y Trembland, 2 Montreal y Quebec



Canadá Clásico, Niágara, Toronto, Mil Islas, Ottawa, Tremblant, Quebec, Montreal. salida semanal desde Barcelona, Bilbao y Madrid con desayunos

Más información y reservas online:
https://www.bidtravel.es/ofertas-canada-clasico-10-dias

TU VIAJE INCLUYE

- Vuelos incluyendo tasas desde el aeropuerto de tu elección
- Atención personalizada por un asesor experto
- Seguro médico de asistencia en viaje (válido para residentes en España)
- Traslado de llegada y de salida
- Alojamiento: 9 noches en alojamiento según categoría elegida
- 9 desayunos en hotel
- Servicio de 1 maleta por persona
- Guía de habla hispana
- Transporte con vehículos según el número de pasajeros
- El guía podrá ser el chofer al mismo tiempo
- 1 comidas: Almuerzo típico en Cabaña de miel de arce Chez Dany
- Visitas panorámicas en Toronto, Ottawa, Quebec, Montreal

- Paseo en barco Hornblower Niagara
- Paseo en barco 1000 Islas
- Impuestos y cargos de servicios no reembolsables
- **Gestión y emisión de eTA permiso de viaje para españoles** (consultar resto de nacionalidades)

LO QUE TU VIAJE NO INCLUYE

- Gastos personales, así como cualquier otro servicio no mencionado expresamente como incluido
- Almuerzo, cenas y bebidas no citadas en itinerario.

ITINERARIO

10 días / 9 noches

Día 1. VUELOS - TORONTO (30 km)

Vuelos y llegada al aeropuerto de Toronto, recepción y traslado a nuestro céntrico hotel. Tiempo libre, aconsejamos visitar el barrio del Entertainment, entre las calles King y Queen que en este momento es el lugar de esparcimiento nocturno más dinámico en Toronto y el lujoso barrio de Yorkville en donde están las boutiques de lujo, o el Puerto de Toronto que adquiere particular vida por la tarde.

Día 2. TORONTO (visita a pie)

Desayuno. mañana dedicada a una visita a pie de esto metrópolis moderna y la Torre CN. Descubre el barrio financiero, la ciudad subterránea antes de llegar a la Torre CN, esta estructura independiente más alta del hemisferio occidental con sus orgullosos 553.33 metros y que es visitada por más de 2 millones de personas. Subida al piso de observación a 350 metros para admirar el panorama encantador de la ciudad y el Lago Ontario. Resto del día libre. Alojamiento.

Día 3. TORONTO -NIÁGARA FALLS (130 km)

Desayuno. Visita de esta ciudad, la mayor de Canadá y capital de la provincia de Ontario: el centro financiero, el antiguo y nuevo Ayuntamiento, la avenida University con sus hospitales más importantes e instituciones tradicionales, el Parlamento provincial, el distinguido barrio Yorkville con sus tiendas elegantes, el barrio chino -segundo en importancia de Canadá - Parada fotográfica para admirar a la Torre CN, la estructura independiente más alta del hemisferio occidental con sus orgullosos 553.33metros y que es visitada por más de 2 millones de personas cada año. Salida para Niágara-on-the-Lake, llamado el pueblo más bonito de Ontario que fue capital del Alto Canadá a partir de 1792 y que en sus orígenes fue poblado por colonos americanos. Haremos una parada para recorrer la calle principal. Continuación a Niágara por el camino panorámico que bordea el río del mismo nombre. Allí nos esperan las majestuosas y famosas cataratas que deslumbrarán con su impresionante caudal de agua y que son una de las mayores atracciones en Norteamérica. Almuerzo libre. ¡¡Aventura en el barco Hornblower!! Parada en el Table Rock para observar estas maravillosas cataratas. Llegada a nuestro hotel en Niágara Falls. En su tiempo libre sugerimos un paseo en Helicóptero (según condiciones climáticas) o por la noche visitar las cataratas iluminadas.

Día 4. NIÁGARA -1000 ISLAS -OTTAWA (530 km)

Desayuno. Salida temprana por la autorruta Transcanadiense hacia Ottawa. La región de 1000 Islas es una de las más hermosas y románticas del país en donde tomaremos una excursión de una hora en barco para admirar estas islas y sus mansiones y curiosidades en el nacimiento del río San Lorenzo. Continuación hacia la capital del País que sorprenderá por su bella arquitectura y geografía en la margen del Río Ottawa. Al llegar comenzaremos la visita panorámica, de la ciudad, la Catedral, la residencia del primer ministro, del Gobernador-General que representa a la Reina Elizabeth II, el Canal Rideau bordeado de hermosas mansiones y jardines con flores multicolores. En el caso que la visita no sea terminada, será completada al día siguiente. Alojamiento y tiempo libre.

Día 5. jue OTTAWA –Cabaña Chez Dany -QUEBEC (445 km)

Desayuno. Salida hacia la capital de la provincia homónima, Quebec. Hoy atravesaremos el río Ottawa para llegar a la Provincia de Québec y hacia los montes Laurentinos, plenos de lagos y montes que son el paraíso de las actividades al exterior. En camino visitaremos una plantación de arces en donde se produce la miel de Arce con métodos tradicionales y en donde tendremos un almuerzo típico de leñadores incluido. Continuación hacia Quebec. Al llegar comenzaremos la visita Panorámica de la ciudad más antigua del país, la ciudad amurallada, la parte alta y baja, la Plaza de Armas, la Plaza Royal, el Parlamento de la provincia. Alojamiento y tiempo libre.

Día 6. QUEBEC Dia libre sin transporte:

Excursión opcional con costo COSTA DE BEAUPRÉ (80 km - 6 Horas) Desayuno. Dia libre. Alojamiento. Aconsejamos una excursión opcional con costo en la que podrá conocer la encantadora Isla de Orleans, en donde podrá observar la ebullición de estos productores agrícolas y sus bellísimos pueblos, la Costa de Beaupré con su camino real y sus antiguas casas rurales, el magnífico Canyon de Santa Ana que con su bella cascada en un decorado natural. En el camino de regreso, visitaremosla magnífica basílica Ste Anne de Beaupre, lugar de pelerinaje importante, y las Cataratas Montmorency que con sus 83 metros de altura son más altas que el Niagara. Regreso a QuebecCity y almuerzo. ¡Una excursión de contrastes que seguramente satisfará a los más exigentes!

Día 7. QUEBEC – Dia libre sin transporte:

Excursión opcional con costo COSTA DE BEAUPRÉ (80 km - 6 Horas) Desayuno. Dia libre. Alojamiento. Aconsejamos una excursión opcional con costo para observar las ballenas (incluye almuerzo) en la región de Charlevoix para lo cual saldremos temprano hacia esta región la más bonita de la provincia, en donde se instalarán artistas y poetas, con sus bellos pueblos y geografía nos dejara un recuerdo indeleble de nuestro viaje. Almuerzo en Tadoussac. Al llegar a la confluencia del río Saguenay, tomaremos el barco que nos llevara a nuestro safari fotográfico a las ballenas de una duración de 3 horas, para observar la rica fauna marina, como

ballenas beluga, rorqual o focas. Regreso a Quebec en finales de la tarde. Alojamiento.

Día 8. QUEBEC - MONTREAL (280 km)

Desayuno. Esta mañana nos dirigimos hacia Montreal, ciudad que se ha hecho un nombre en el medio de la moda y conocida por su fina gastronomía y vida nocturna. Continuación hacia Montreal, al llegar, Iniciaremos la visita de esta vibrante ciudad, segunda mayor urbe de lengua francesa en el mundo: el Complejo Olímpico (parada fotográfica), la calle St-Laurent, la principal de la ciudad con sus muchos restaurantes con platos del mundo entero, el barrio de la Milla Cuadrada de Oro de Montreal en donde se encuentra hoy la famosa universidad de McGill, el parque del Monte Real , favorito de los residentes de la ciudad, en donde se encuentra el Lago de los castores, y en donde haremos una parada fotográfica en el mirador de los enamorados. En camino al Viejo Montreal veremos el barrio Le Plateau Mont Royal que es hoy uno de los más populares. La Plaza de Armas, testigo de la evolución arquitectónica del lugar con sus edificios de diferentes épocas, y donde se encuentra la Basílica de Notre Dame de Montreal. La Plaza Cartier y el ayuntamiento de Montreal. Resto del día libre.

Día 9. MONTREAL (visita a pie)

Desayuno. mañana dedicada a una visita a pie de Montreal, para descubrir de cerca la ciudad subterránea y la parte vieja de esta metrópolis fascinante.Aprovechamos también para descubrir un viejo banco de estile Art Deco convertida en un café, el Crew Collective and Café (consumación de café o té incluido). Tarde libre. Alojamiento.

Día 10. MONTREAL salida (24 km)

Desayuno. Tiempo Libre hasta hora de salida al aeropuerto FIN DE LOS SERVICIOS. Llegada al día siguiente

ALOJAMIENTOS QUE SE INCLUYEN EN ESTE VIAJE

Turista

Quebec-QC



Hotel PUR, Quebec, a Tribute Portfolio Hotel ★★★

Disfruta de una estancia en el Hotel PUR Quebec, a Tribute Portfolio Hotel, donde te esperan numerosas opciones de recreo. Date un chapuzón en la piscina cubierta o revitalízate en el gimnasio. Manténte conectado con el wifi gratuito y aprovecha la comodidad d ...

Niagara Falls-ON



Wyndham Garden Niagara Falls Fallsview ★★★

Hay un total de 345 habitaciones en el establecimiento. Wyndham Garden Niagara Falls Fallsview se edificó en 2012. Hay Wi-Fi en todo el hotel. Todas las personas que se hospedan en este alojamiento disponen de recepción 24 horas. Desafortunadamente, no hay hab ...

Ottawa-ON

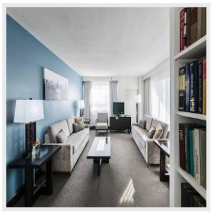

Embassy Hotel & Suites ★★★

El hotel cuenta con 140 dormitorios. Este establecimiento fue completamente reformado en 2017. Embassy Hotel & Suites incluye conexión a internet con Wi-Fi en todos los espacios públicos y en las habitaciones. Todas las personas que se hospeden en este alojami ...

Primera

Toronto-ON



Chelsea Hotel Toronto ★★★★

Este hotel se encuentra en el centro de Toronto, muy cerca de la famosa Yonge Street, una de las calles más largas del mundo, donde encontrarás una gran variedad de opciones de entretenimiento y turísticas. Se trata de un gran hotel, de amplias dimensiones, qu ...

Toronto-ON



Sheraton Centre Toronto Hotel ★★★★

Disfruta de una variedad de servicios recreativos, que incluyen una piscina al aire libre, una piscina cubierta y un gimnasio abierto las 24 horas. Otros servicios de este hotel incluyen acceso inalámbrico a internet de cortesía, servicios de conserjería y tie ...

Niagara Falls-ON



Wyndham Grand Fallsview Hotel ★★★★

Diversión sin límites en Niagara Falls Hotel moderno junto a Niagara Falls, Fallsview® Casino y OLG Stage A pocos pasos de las magníficas cataratas del Niágara y conectado al Fallsview Casino y al OLG Stage, de primera clase, a través de una pasarela de crista ...

Superior

Montreal-QC



Fairmont The Queen Elizabeth ★★★★★

Idealmente ubicado en el corazón del centro de Montreal, el lujoso Fairmont The Queen Elizabeth te invita a una exploración inolvidable de esta vibrante ciudad. A solo unos pasos de la Esplanade Place Ville Marie y la famosa calle Sainte-Catherine, tienes acce ...

+ 3 hoteles más disponibles. *Consulta todos los alojamientos en:*
https://www.bidtravel.es/ofertas-canada-clasico-10-dias

IMPORTANTE

Los pasajeros son responsables de actualizarse en la información de documentación necesaria para entrar a Canadá.

###

Todos nuestros circuitos son con hoteles centricos

En los traslados de llegada se espera 2:30 a partir de la hora del aterrizaje del avión. En caso de que no salgan en este tiempo, nuestro personal debe dedicarse a dar los servicios a otros traslados y no podrán esperar más que este tiempo, los pasajeros serán consideraran No Show. En caso de no encontrar nuestro personal en el aeropuerto los pasajeros deberán tomarse un taxi a su cargo (sin reembolso) hasta el Hotel y registrarse en el Hotel y deberán estar desayunados y listos para salir a las 07:45 en el lobby del Hotel.

Cuando se defina la fecha de la Fórmula 1 de Montreal, se cobrará esta sola fecha con el precio de F-1

Opiniones de nuestros clientes, lo más importante

Valoración de Óscar: ★★★★★

+ Lo que más le gustó:

El tour es maravilloso, acabamos de volver y nos ha parecido fantástico, los hoteles son muy buenos, el guía Alfredo es amable, responsable, sabe de todo, te ayuda con todo, las comidas muy buenas, las visitas inolvidables, es nuestro primer viaje con ellos y no será el último, si estáis interesados en visitar Canadá os lo recomiendo.

- Lo que menos le gustó:

Eché en falta un día más en Ottawa

Valoración de Carlos A. Fondeur V.: ★★★★★

+ Lo que más le gustó:

Estamos de regreso y quería comentarte que una vez más el trabajo de ustedes fue simplemente perfecto ya que tuvimos un viaje maravilloso, gracias a: El itinerario muy bueno porque pudimos conocer ciudades y lugares que de otra manera hubiera sido muy difícil recorrerlos todos. Pudimos haber completado con el viaje de la ballenas el cual parece interesante con solo unos días mas pero para mí era demasiado. Ningún problema en asuntos de pasajes. Los hoteles todos muy buenos y en los mejores lugares sobre todo porque al ver tanto en tan poco tiempo debíamos quedar bien céntricos con la mayor comodidad posible. El transporte terrestre muy cómodo y adecuado. Dejo para último la guía porque fue la más profesional que he tenido. Logró coordinarnos a todos excelentemente bien a pesar de lo heterogéneo del grupo y sobre todo porque andábamos con niños de todas las edades. Demostró siempre mucho conocimiento y lo pudo transmitir de forma amena y agradable. Todo el tiempo se ocupó de que nada faltara y sus servicios en los hoteles fue muy profesional y altamente satisfactorio. Quisiera pedirte para ella unas referencias especiales de parte mía y de mi familia a través de la agencia para la que ella trabaja. Finalmente, fue un viaje sin peros, todos ustedes, responsables de la coordinación lograron que tuviéramos un viaje perfecto y quiero reconocérselos a todos y agradecerles el hecho de haber disfrutado al máximo estas vacaciones. No podía ser mejor. Muchas gracias.

Valoración de Verónica: ★★★★★

+ Lo que más le gustó:

Cogimos nuestro viaje con la agencia Bidtravel de Gijón y muy contentos. Fuimos a Canadá y Punta Cana, la chica nos busco los mejores vuelos y hoteles con muy buena calidad precio se preocuparon en todo momento por nosotros. Nos lo dio todo muy bien explicado y organizado, si tengo que coger algún otro viaje lo haré con ellos.

Las mejores reseñas en aplicaciones externas de opiniones:

Trustpilot
TrustScore **4.9** **652** opiniones

Tripadvisor Travelers' Choice Awards
2014-2024

Viajes BIDtravel
4,8 ★★★★★ 725 reseñas
Agencia de viajes en Gijón

BIDtravel
C/ Menéndez Pelayo, 28. 33202 Gijón, Asturias
Equipo de Viajes BIDtravel

Teléfono: 985 19 54 55
Web: https://www.bidtravel.es/ofertas-canada-clasico-10-dias

© 2026 Bidtravel. Todos los derechos reservados.