Colombia al natural

Recorre Bogotá, Medellín y Cartagena de Indias en 8 noches

Vive días inolvidables en Colombia junto a BIDtravel. Viaja sin preocupaciones, nuestros agentes te preparan todo para que solo te relajes. Con hoteles y guías.

Más información y reservas online:
https://www.bidtravel.es/ofertas-colombia-al-natural

TU VIAJE INCLUYE

- Vuelos incluyendo tasas desde el aeropuerto de tu elección
- Atención personalizada por un asesor experto
- Seguro médico de asistencia en viaje (válido para residentes en España)
- Traslados aeropuerto – hotel – aeropuerto.
- Vuelos internos
- 2 noches de alojamiento en Bogotá.
- 3 noches de alojamiento en Medellín.
- 3 noches de alojamiento en Cartagena de Indias.
- Desayunos diarios.
- Guía local para los recorridos en español.
- Visita de la ciudad de Bogotá con museo del oro.
- City Tour en Medellín. Historia de la transformación.
- Visita de la ciudad Cartagena con ingreso al Castillo de San Felipe.
- **Gestión del registro migratorio para el ingreso al país para españoles. Resto de ciudadanías, consultar requisitos.**

EXCURSIONES Y EXPERIENCIAS OPCIONALES

BOG - San Andrés tour del Acuario

Desplazándose en pequeñas embarcaciones se llega al cayo de Johnny Cay un islote de palmeras y playa s de arena blanca donde podrán disfrutar del sol y la playa. Al mediodía, la lancha continua a Haynes Cay para disfrutar de un almuerzo típico incluido, tiempo libre para explorar el lugar, divertirse en la playa o descansar. Continuación de la visita al acuario natural para nadar y realizar careteo (equipo no incluido) para apreciar la fauna y flora marina con sus fascinantes peces de colores. Regreso a San Andrés y traslado del muelle al hotel. Incluye: Transporte en lancha compartida, guía-acompañante en Ingles o Español, impuesto ecológico Recomendaciones: Llevar protector solar, zapatos para la playa, lentes, gorro de sol y ropa adecuada para clima cálido

BOG - Tour Medellín, Piedra del Peñol

La Piedra del Peñol es una de los destinos más espectaculares en los alrededores de Medellín.

Se puede subir
al monolito que tiene una altura de 200 metros por escaleras (son 740 escalones). Disfruta de paisajes
impresionantes y maravillosos con Islas y montañas verdes dentro de un gran lago azul. El pueblo Guatapé
es un lugar tranquilo y pequeño con un clima agradable. Es famoso por su iglesia y fachadas coloridas o
zócalos en los muros de todas las casas en el pueblo.
En esta excursión de un día te llevamos a un viaje pintoresco por la región montañosa del oeste de Antioquia.
Disfruta de un almuerzo típico colombiano en la orilla del embalse de Guatapé. El ascenso a la piedra del
Peñol es opcional, no está incluida.
Incluye: Transporte en servicio privado, guía de turismo profesional en el idioma seleccionado, almuerzo típico.

BOG - Tour nocturno de Medellín

Una de las experiencias de vida nocturna más tradicionales en el valle de Medellín es una visita a las "Fondas" -bares locales con decoración exótica y música típica colombiana, ubicados en los suburbios de la ciudad. La decoración de artefactos comunes, electrodomésticos tradicionales, pinturas e íconos religiosos refleja el patrimonio cultural de la llamada Cultura Paisa. En el pasado, las "Fondas" eran tiendas tradicionales en las montañas andinas alrededor de Medellín donde el granjero se detenía para tomar un descanso con sus mulas y caballos para disfrutar del licor típico "Aguardiente". Hoy en día la "Fonda" es un lugar muy popular para el entretenimiento de los lugareños. Este recorrido lo lleva a varias “Fondas” locales donde prueba comida y bebidas tradicionales mientras escucha música típica colombiana. Disfruta la vida nocturna colombiana de una manera diferente, Celebra e interactúe con los lugareños, Prueba bocadillos y bebidas tradicionales

Días de operación: jueves a sábado. Duración: 4 horas aprox. Salidas: 19:00 Grado de dificultad: Ninguno Incluye: Transporte en servicio privado, guía de turismo profesional en el idioma seleccionado, Degustación de bebida alcohólica Colombiana, Cerveza local o refresco, Snack. Recomendaciones: - Solo para mayores de 18 años

BOG - Tour san Pedro e Isla Rosario, en Cartagena de Indias

En la mañana traslado por cuenta propia del hotel hasta el muelle para embarcar en una lancha rápida en servicio compartido con destino al Parque Natural Nacional de las islas del Rosario, durante la navegación apreciaremos la Bahía de Cartagena y Boca chica, donde se encuentran las fortificaciones de San Fernando y San José (el recorrido en lancha Cartagena – Isla o viceversa es de una hora aproximadamente). Tiempo para disfrutar de la playa y de un almuerzo típico incluido. A la hora acordada regreso en lancha a Cartagena de Indias

BOG - Visita del Monserrate

Recorrido panorámico y peatonal por el centro histórico de Bogotá a través de sus calles matizadas por fachadas con estilos colonial y republicano. Ingreso al museo de arte del banco de la República donde se visita el museo Botero para observar una de las más reconocidas muestras de arte del maestro Colombiano, continuación del recorrido por la Plaza de Bolívar

donde se podrá admirar el Palacio de San Carlos, La Casa de Nariño, residencia del Presidente de la República, la Catedral Primada, el Capitolio Nacional y el Palacio Liévano; visita al museo del Oro para recorrer sus salas en las cuales se exhiben piezas de la orfebrería Precolombina y uno de los más importantes del país. Finalizaremos la visita con el ascenso en teleférico o funicular al Cerro de Monserrate para visitar el Santuario y desde allí disfrutar una linda vista panorámica de la ciudad. Duración: 5 horas aprox. Salidas: 09:00 o 14:00 horas. Incluye: Transporte en servicio privado, guía de turismo profesional en el idioma seleccionado, entrada al Museo Botero, Museo del Oro y Ascenso al Cerro de Monserrate.

Extensión Isla de Rosario 3***

ITINERARIO
Día 1. CARTAGENA DE INDIAS – ISLAS DEL ROSARIO Recogida Lobby del hotel en Cartagena (ubicados en centro histórico o Bocagrande) para el traslado al muelle, luego embarcación en la lancha rápida con destino a Islas del Rosario. Llegada y recibimiento en el hotel elegido. Alojamiento. Día
Día 2. ISLAS DEL ROSARIO Desayuno en el hotel. Día libre para actividades personales. Recomendamos tomar algunas de las excursiones OPCIONALES que te ofrece el hotel seleccionado. Alojamiento.
Día 3. ISLAS DEL ROSARIO Desayuno en el hotel. Día libre para disfrutar de la hermosa vista y espacio del hotel elegido. Alojamiento.
Día 4. ISLAS DEL ROSARIO - CARTAGENA DE INDIAS Desayuno en el hotel. Traslado del hotel al muelle en lancha rápida y continuamos al aeropuerto para tomar vuelo de regreso al siguiente destino.
EL PRECIO INCLUYE:
1. Hoteles Decamerón:
Traslados terrestres hotel de Cartagena – Hotel Barú en servicio privado.
3 noches de alojamiento en el hotel elegido. Todo Incluido.
Traslados terrestres Hotel Decamerón - aeropuerto de Cartagena en servicio privado.

Extensión Isla de Rosario 4***

ITINERARIO
Día 1. CARTAGENA DE INDIAS – ISLAS DEL ROSARIO
Recogida Lobby del hotel en Cartagena (ubicados en centro histórico o Bocagrande) para el traslado al muelle, luego embarcación en la lancha rápida con destino a Islas del Rosario. Llegada y recibimiento en el hotel elegido. Alojamiento. Día
Día 2. ISLAS DEL ROSARIO
Desayuno en el hotel. Día libre para actividades personales. Recomendamos tomar algunas de las excursiones OPCIONALES que te ofrece el hotel seleccionado. Alojamiento.
Día 3. ISLAS DEL ROSARIO
Desayuno en el hotel. Día libre para disfrutar de la hermosa vista y espacio del hotel elegido. Alojamiento.
Día 4. ISLAS DEL ROSARIO - CARTAGENA DE INDIAS
Desayuno en el hotel. Traslado del hotel al muelle en lancha rápida y continuamos al aeropuerto para tomar vuelo de regreso al siguiente destino.
EL PRECIO INCLUYE:
1. Hotel Isla del Encanto:
Traslados hotel de Cartagena – Muelle en servicio privado.

Transporte marítimo en lanchas rápidas ida y regreso del muelle en servicio compartido
3 noches de alojamiento en el hotel elegido.
Pensión completa
Traslados Muelle - aeropuerto de Cartagena.

Extensión Isla de Rosario 5*****

ITINERARIO
Día 1. CARTAGENA DE INDIAS – ISLAS DEL ROSARIO
Recogida Lobby del hotel en Cartagena (ubicados en centro histórico o Bocagrande) para el traslado al muelle, luego embarcación en la lancha rápida con destino a Islas del Rosario. Llegada y recibimiento en el hotel elegido. Alojamiento. Día
Día 2. ISLAS DEL ROSARIO
Desayuno en el hotel. Día libre para actividades personales. Recomendamos tomar algunas de las excursiones OPCIONALES que te ofrece el hotel seleccionado. Alojamiento.
Día 3. ISLAS DEL ROSARIO
Desayuno en el hotel. Día libre para disfrutar de la hermosa vista y espacio del hotel elegido. Alojamiento.
Día 4. ISLAS DEL ROSARIO - CARTAGENA DE INDIAS
Desayuno en el hotel. Traslado del hotel al muelle en lancha rápida y continuamos al aeropuerto para tomar vuelo de regreso al siguiente destino.
EL PRECIO INCLUYE:
1. Hotel las Islas Bungalow
Traslados hotel de Cartagena – Muelle en servicio privado.
Transporte marítimo en lanchas rápidas ida y regreso del muelle en servicio compartido
3 noches de alojamiento en el hotel elegido.
Alojamiento y desayuno
Traslados Muelle - aeropuerto de Cartagena.

LO QUE TU VIAJE NO INCLUYE

- Gastos personales, así como cualquier otro servicio no mencionado expresamente como incluido
- Propinas en hoteles, aeropuertos, guías, conductores, restaurantes

ITINERARIO

9 días / 8 noches

Día 1. Origen - Vuelos

¿Listo para volar a Colombia? Recuerda llevar toda la documentación del viaje a mano y llegar a tu aeropuerto de salida con el tiempo necesario.
Vuelos. Asistencia en el aeropuerto El Dorado y traslado al hotel. Alojamiento.

Día 2. Bogotá

Desayuno en el hotel. Recorrido panorámico y peatonal por el centro histórico de Bogotá a través de sus calles matizadas por fachadas con estilos colonial y republicano. Ingreso al museo de arte del banco de la República donde se visita el museo Botero para observar una de las más reconocidas muestras de arte del maestro colombiano, continuación del recorrido por la Plaza de Bolívar donde se podrá admirar el Palacio de San Carlos, La Casa de Nariño, residencia del presidente de la República, la Catedral Primada, el Capitolio Nacional y el Palacio Liévano. Finalizaremos el recorrido con la visita al museo del Oro para recorrer sus salas en las cuales se exhiben piezas de la orfebrería Precolombina y uno de los más importantes del país. Retorno al hotel. Alojamiento.

*Duración: 5 horas aprox. Salida: 09:00 am Incluye: Transporte en servicio privado, guía de turismo profesional en el idioma seleccionado, entrada al museo del Oro.
**Recomendaciones: Llevar protector solar, zapatos cómodos, lentes, gorro de sol y ropa adecuada para clima frío.

Día 3. Bogotá - Medellín

Desayuno en el hotel. A la hora acordada encuentro en el lobby del hotel para traslado al aeropuerto y tomar el vuelo con destino a la ciudad de Medellin. Llegada, asistencia en el aeropuerto internacional Jose Maria Córdoba y traslado al hotel. Resto de día libre para actividades personales. Alojamiento.

Día 4. Medellín

Desayuno en el hotel. A la hora indicada en la mañana iniciaremos visita panorámica por la ciudad. Hace poco más que 20 años, Medellín fue una de las ciudades más peligrosas del mundo. Hasta el comienzo del nuevo milenio, la lucha por ser el sucesor de Escobar continuó, pero desde 2002 Medellín cambió. Políticos locales inteligentes empezaron a invertir mucho en la infraestructura y la educación pública de manera exitosa claramente. Hoy, la “Ciudad de la Eterna Primavera” es una de las ciudades más innovadoras del mundo. Venga con nosotros a

un tour sobre la historia y el presente de Medellín. Aprenda más sobre la transformación de esta fascinante metrópolis, la transformación de la ciudad mientras usa un sistema de transporte muy innovador en los barrios más escases económicas. Visite el centro de Medellín. Explore el invento más nuevo de Medellín: las escaleras eléctricas de la Comuna 13, sepa lo que la población de Medellín piensa sobre la historia de la ciudad. Retorno al hotel. Tarde libre. Alojamiento.

*Duración: 4 horas aprox. Salidas: 09:00 am Incluye. Servicio de recogida en su hotel, guía profesional bilingües, transporte privado, refrigerio e impuestos.
**Recomendaciones: Llevar protector solar, zapatos cómodos, lentes, gorro de sol y ropa adecuada para clima templado.

Día 5. Medellín - Opcional visita a Peñol y Guatapé

Desayuno. Día libre.

*Para este día te recomendamos de manera **opcional** el tour a Peñol y Guatapé. Salida por la autopista hacia Marinilla pueblo colonial conocido por la elaboración de instrumentos musicales, durante el trayecto hacia la zona de los embalses se podrá observar un paisaje de verdes prados y montañas. Arribo al municipio del Peñol uno de los principales productores de energía del país con un embalse construido bajo el antiguo pueblo, el cual fue inundado para darle paso a esta bella obra de ingeniería. Posteriormente llegada a la piedra de El Peñol, monolito con 220 metros de altura y 724 escalones, ascenso a la piedra hasta llegar al mirador para observar una panorámica de 360 grados. Tiempo para degustar de un almuerzo típico. Visita al pueblo de Guatapé para apreciar sus pintorescas casas cuyos zócalos en las paredes representan la cultura local, navegación por el embalse durante una hora aproximadamente. Regreso a Medellín.

Duración: 10 horas aprox. Salidas: 08:00 Grado de dificultad: Ninguno
*Incluye: Transporte en servicio privado, guía profesional de turismo en el idioma seleccionado, ascenso a la piedra del Peñol, recorrido en embarcación compartida según disponibilidad y almuerzo típico (plato fuerte y bebida).
**Recomendaciones: Llevar protector solar, zapatos cómodos, lentes, gorro de sol y ropa adecuada para clima templado. - Abstenerse de ascender a la piedra del peñol personas con problemas respiratorios, adultos mayores y niños menores de 5 años. - Si por problemas de salud no puede subir a la piedra del peñol, el tiquete se pierde y no será reemplazable por otra actividad.

Día 6. Medellín - Cartagena

Desayuno en el hotel. A primera hora del día encuentro en el lobby del hotel para traslado al aeropuerto Jose María Córdoba para tomar su vuelo con destino a la ciudad de Cartagena. Llegada, asistencia en el Aeropuerto y traslado en privado al hotel. Resto de la tarde libre para

actividades personales. Alojamiento.

Día 7. Cartagena

Desayuno en el hotel. Salida desde el hotel para comenzar con el recorrido panorámico por los principales barrios de la ciudad como Bocagrande, Castillo grande y Manga hasta llegar e ingresar al Castillo de San Felipe donde visitaremos una de las más importantes construcciones de ingeniería militar en la época de la colonia, finalización del recorrido con un breve paseo peatonal por el sector amurallado donde podrá admirar sus lindas plazas, calles angostas y casas con sus balcones lindamente decorados con flores. Retorno al hotel. Alojamiento.

Duración: 4 horas aprox. Salidas: 09:00 o 14:00 horas.
*Incluye: Transporte en servicio privado, guía de turismo profesional en el idioma seleccionado, entrada al Castillo de San Felipe.
**Recomendaciones: Llevar protector solar, zapatos cómodos, lentes, gorro de sol y ropa adecuada para clima cálida.

Día 8. Cartagena - Isla Rosario - Isla San Pedro - Cartagena

Desayuno en el hotel.

*Para este día te recomendamos de manera **opcional** un circuito por Islas del Rosario. En la mañana traslado del hotel hasta el muelle para embarcar en una lancha rápida en servicio compartido con destino al Parque Natural Nacional de las islas del Rosario, durante la navegación apreciaremos la Bahía de Cartagena y Boca chica, donde se encuentran las fortificaciones de San Fernando y San José (el recorrido en lancha Cartagena – Isla o viceversa es de una hora aproximadamente). Tiempo para disfrutar de la playa y de un almuerzo típico incluido. Nota: Es opcional tomar el transporte en lancha para visitar el acuario San Martín de Pajares aclarando que el valor del ingreso es pago directo, no incluido. A la hora acordada regreso en lancha a Cartagena de Indias, retorno al hotel por cuenta de la isla. Alojamiento.

*Días de operación: Diaria. Salidas: 08:00
**Incluye: Traslado hotel – muelle – hotel, transporte marítimo en lanchas rápidas ida y regreso del muelle en servicio compartido, almuerzo típico menú conformado por un plato fuerte, postre y una bebida no alcohólica, sillas para la playa. No incluye:, Impuesto de muelle y entrada al acuario San Martin de Pajares. Pago directo en el muelle del tour. Nota 1: Es opcional tomar el transporte en lancha para visitar el acuario San Martín de Pajares, aclarando que el valor del ingreso es pago directo, no incluido. El acuario San Martín de Pajares cierra los lunes. Los martes cuando el lunes anterior es festivo. Nota 2: Hora de regreso de las islas: 15:00. Recomendaciones: Llevar ropa cómoda para la playa, toallas y bloqueador solar. - No aplica para niños menores de 3 años.

Día 9. Cartagena - Regreso a casa o noches extras

Desayuno en el hotel. A la hora oportuna traslado desde el hotel hasta el aeropuerto Rafael Núñez para tomar el vuelo a su destino.

ALOJAMIENTOS QUE SE INCLUYEN EN ESTE VIAJE

Primera

Bogota



Andes Plaza ★★★★

Ubicado en la Avenida 15 con Calle 100 en Bogotá, este hotel ejecutivo de concepto moderno se encuentra en un punto estratégico, rodeado de centros comerciales, parques temáticos y embajadas, cerca del World Trade Centre y el Teatro Nacional La Castellana. Su ...

Cartagena

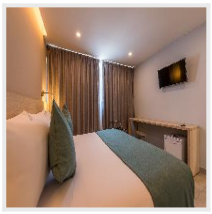

Barlovento ★★★★

El hotel de 4 estrellas Hotel Barlovento está ubicado en el barrio de Bocagrande, a solo 15 minutos del Aeropuerto Rafael Nuñez y a 10 minutos del centro histórico. A tan solo dos cuadras de la playa, encontrarás centros comerciales, supermercados abiertos las ...

Medellin

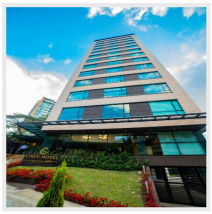

Café Hotel By Lars ★★★★

El Cafe Hotel Medellin es un lugar que ofrece una experiencia única alrededor del café en la hermosa ciudad de Medellín. Ubicado en El Poblado, este hotel combina la pasión por el café y el servicio con la belleza de la naturaleza, brindando a sus huéspedes un ...

+ 3 hoteles más disponibles. *Consulta todos los alojamientos en:*
https://www.bidtravel.es/ofertas-colombia-al-natural

IMPORTANTE

Este viaje también se puede realizar en privado. Españoles no requieren visado. Pasaporte con vigencia mínima de 6 meses.

Opiniones de nuestros clientes, lo más importante

Valoración de Carmen Fernandez P.: ★★★★★

+ Lo que más le gustó:

queriamos conocer medellin, era uno de nuestros requiusitos para este viaje, nos ofrecieron este circuito y nos pareció que cuadraba perfecto. Conocimos Bogota con un guia majísimo y luego Medellin que superó nuestras expectativas... El final en Cartagena fue un verdadero acierto. Repetiríamos agencia y puntualmente agente ya que Covadonga nos logró cumplir todo lo que le pedimos que añada. Elegimos una excursion para añadir y fue un verdadero acierto, conocimos Isla rosario...Nos encantó!!!! Repetiremos, gracias covadonga!!!

Valoración de María Anita García Viejo : ★★★★★

+ Lo que más le gustó:

Hola Chechu, De regreso de las vacaciones en Colombia trasladarte la siguiente información/valoración respecto a: 1) Hotel Bicentenario, en Bogotá, buena relación calidad-precio. Bien situado. Buen trato y atención. Muy cerca de casco histórico. También tiene en frente el "Plaza de los Periodistas", actualmente ocupada por gente que duerme por la noche, pero esta bien vigilada y no tuvimos ningún problema. 2) Las dos excursiones todo fue según programa, el guía todo un profesional y el conductor también. Así que, pudimos disfrutar de Bogota sin contratiempos y muy bien. Gracias por tus gestiones. Saludos. Ana.

Valoración de Marcos y Elena: ★★★★★

+ Lo que más le gustó:

Somos fan de sudamérica, ya hemos recorrido la mayoría del continente, unas veces por libre y otras organizado, tengo que decir que ningún viaje nos ha resultado tan bien como este. La organización de vuestra empresa allí nos dejó plenamente satisfechos. Al menos en nuestra próxima salida de viaje contaremos con vosotros ya que el precio y la relación de la calidad nos agradó enormemente. Saludos a todos

Las mejores reseñas en aplicaciones externas de opiniones:

Trustpilot
TrustScore **4.9** **652** opiniones

Tripadvisor Travelers' Choice Awards
2014-2024

Viajes BIDtravel
4,8 ★★★★★ 725 reseñas
Agencia de viajes en Gijón

BIDtravel
C/ Menéndez Pelayo, 28. 33202 Gijón, Asturias
Equipo de Viajes BIDtravel

Teléfono: 985 19 54 55
Web: https://www.bidtravel.es/ofertas-colombia-al-natural

© 2026 Bidtravel. Todos los derechos reservados.