Trans Uzbekistán Cultural

Viaje a Taskent, Jiva, Urgench, Bujara, Samarcanda

Descubre este país asiático de ensueño junto a nosotros. Incluimos todo lo necesario para que tu viaje sea 100% de placer. Admira su belleza y conoce su cultura

Más información y reservas online:
https://www.bidtravel.es/ofertas-trans-uzbekistan-cultural

TU VIAJE INCLUYE

- Vuelos desde origen y tasas de avión.
- Vuelo doméstico con tasas
- Early check in a la llegada al país.
- 7 desayunos y 6 almuerzos
- Té y agua en las comidas
- Los servicios de transporte con aire acondicionado
- Entradas para los museos, monumentos y sitios históricos indicados en el programa
- Experiencias durante la ruta :
  Mirador de Bastion Oq-Sheykh-Bobo en Khiva
  Happy Hour con te/café en Bukhara
  Plaza Registan nocturna en Samarcanda
- Guia de habla hispana para todas las excursiones
- Vuelo domestico Tashkent-Urgench (Y class)
- Mapa de Uzbekistan
- Guías locales en español
- Tasas turísticas en los hoteles.
- Seguro básico, ofrecemos otros online

LO QUE TU VIAJE NO INCLUYE

- Late check out no indicados como incluidos
- Propinas obligatorias (45 euros por persona para toda la estancia), etc.
- Lo que se cobra para tomar fotos o videos (en los sitios históricos).
- Visado en caso de necesitarlo. Españoles exentos.

ITINERARIO

8 días / 7 noches

Día 1. Origen - Tashkent

Salida con destino Tashkent, la capital de Uzbekistan. Noche a bordo. Dependiendo de los vuelos podría ser necesaria una noche extra

Día 2. Tashkent

Desayuno en el hotel. Visitaremos la parte antigua de la ciudad: Monumento de Terromoto, Complejo Arquitectónico Hasti Imam, incluso Madrasa Barak Khan, Madrasa Kafal Shohi, Mezquita Tilla Sheykh y Museo de “Corán de Usman” (siglo VII), Madrasa Kukeldash (siglo XVI, visita exterior), Bazar Chorsu y Metro.

Almuerzo en restaurante local. A la tarde, Tour Panorámico en Tashkent: la Plaza de Independencia y Eternidad, esta plaza se compone el Monumento de la Independencia y el Humanitarismo inaugurado en 1991, Plaza de Ópera y Ballet, Plaza de Amir Temur.

Descanso en el hotel.

Día 3. Tashkent - Urgench - Khiva

Desayuno lunch box. Traslado al aeropuerto para tomar el vuelo hacia Urgench (según el horario de vuelos).

Llegada a Urgench y traslado a Khiva (30 km, 40-50 min), ciudad-oasis perdida en el desierto Kizil-Kum. Cuenta con 2500 años de la historia y testigo de las batallas crueles y renacimientos esplendorosos.

Visita al Complejo Arquitectónico Ichan-Kala (s.X-XIX): Minarete Kalta Minor (visita exterior); Madraza de Mohamed Amin-Khan (convertido en el hotel); Madraza de Mohamed Rakhim-Khan; Castillo Kunya Ark; Mezquita Juma (de viernes) con sus famosas columnas.

Almuerzo en restaurante local.

Minarete (visita exterior) y Madraza de Islom Khodja; Mausoleo de Pakhlavan Makhmud (patrón de la ciudad); Madraza de Allakuli-Khan y Caravan-Saray; Palacio Tash Hovli y su Harem.

***EXPERIENCIA: Subimos al Mirador de Bastión Oq-Sheykh-Bobo donde salen mejores fotos de Khiva (con entrada)*

Descanso en el hotel.

Día 4. Khiva - Bukhara

Desayuno en el hotel. Salimos con destino Bukhara (450 km, 7-8 hrs / carretera en buen estado). Almuerzo en un café en ruta (sitio simple). Llegada a Bukhara y alojamiento en el hotel

Descanso en el hotel.

Día 5. Bukhara

Desayuno en el hotel. Bukhara Noble - el pilar sagrado de Asia, la ciudad legendaria de la Gran Ruta de Seda y la única ciudad de Asía Central que tiene casi 2000 monumentos del Patrimonio de Humanidad por la UNESCO y aún se puede sentir el ambiente antiguo callejeando por el casco antiguo.

Se inician las visitas por Bukhara con Mausoleo de Samanidas (s.IX-X); Mausoleo y Manantial Sagrado Chasma Ayub (s.XIV), también conocido como “la fuente de Santa Job”, se trata de un lugar sagrado que se cree fue visitado por el Profeta Job; Mezquita Bolo-Hauz (s.XIX, visita exterior), Ciudadela Ark (s.V-XIX), es la estructura más antigua de la ciudad, fue la residencia de los emires de Bukhara.

Almuerzo en restaurante local.

Complejo Arquitectónico Lyabi Hauz (s.XVI-XVII), el corazón de la cuidad que incluye Madraza Kukeldash (visita exterior) y Madraza Nodir Devon Begi, construidos alrededor del mayor estanque de la ciudad, y seguimos con la mezquita más antigua de Bukhara - Mezquita Magoki Attory (s.XII, visita exterior); pasamos por Tres mercados, este complejo de las cúpulas del siglo XVI conocido como la Primera (Toki-Sarrafon), Segunda (Toki-Telpakfurushon) y Tercera Cúpulas (Toki-Zargaron), son unos recintos abovedados a los que se unían un gran número de galerías para comercio y talleres artesanos; en ruta visitamos Madraza Ulugbek (s.XV, visita exterior) y Madraza Abdulaziz-Khan (s.XVII, visita exterior).

***EXPERIENCIA: Sentamos en una Terraza donde tomamos te/café por la Ruta de la Seda (según las condiciones climáticas)*

Finalizamos nuestras visitas con la plaza más emblemática de Bukhara - Complejo Arquitectónico Poi-Kalon donde esta ubicado Minarete Kalon que representa la historia de Bukhara de los siglos XI-XII, Mezquita Poi Kalon (s.XII), es una de las más grandes del Asia Central y Madraza Miri Arab (s.XV, visita exterior). Descanso en el hotel.

Día 6. Bukhara - Samarcanda

Desayuno. Salida con destino Samarcanda (290 km, 5 h). Llegada y alojamiento en el hotel.

Almuerzo en restaurante local. Se inician las visitas por la ciudad legendaria de Asia Central: Mausoleo Gur-Emir (s.XIV-XV) que significa en persa "Tumba Del Rey" que contiene la tumba de Tamerlán y su familia; visitamos la plaza más emblemática del país - Plaza Registán (s.XV-XVII) de tres grandes madrazas: Madraza Tilla-Kari (s.XVII), Madraza Ulugbek (s.XV) y Madraza Sher-Dor (s.XVII)

***EXPERIENCIA: Por la tarde salimos para visitar la Plaza Registan nocturna en luces y sonidos (visita del mirador, sin entrada)*

Descanso en el hotel.

Día 7. Samarcanda

Desayuno en el hotel. Por la mañana salimos para visitar Fabrica “Meros” de la producción de papel antiguo, después visitamos Complejo Arquitectónico Shakhi-Zinda (s. IX-XV), Mezquita Bibi-Khanum (s. XIV) y Bazar Siab.

Almuerzo en restaurante local. Tarde libre. Descanso en el hotel.

Día 8. Vuelta a casa

Desayuno en el hotel. Traslado al aeropuerto para vuelo de regreso. Fin de nuestros servicios.

ALOJAMIENTOS QUE SE INCLUYEN EN ESTE VIAJE

Turista

Khiva



Arsian ★★★

Arslan Boutique Hotel está en Khiva y tiene jardín, terraza, bar y wifi gratis en todo el alojamiento. Hay parking privado gratis y el alojamiento dispone de servicio de traslado de pago para ir o volver del aeropuerto. El hotel ofrece desayuno b ...

Primera

Tashkent



Green Park Hotel ★★★★

Este alojamiento ofrece un total de 50 habitaciones. Para mayor comodidad, dispone de conexión Wi-Fi. Como este hotel cuenta con recepción 24 horas, los huéspedes son siempre bienvenidos. Pensando en las necesidades especiales de los visit ...

Bukhara

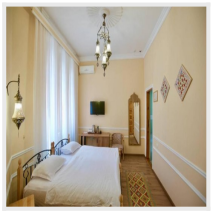

Zargaron Boutique Hotel ★★★★

Los 18 acogedores dormitorios son el lugar perfecto donde relajarse al final del día.

Samarkand

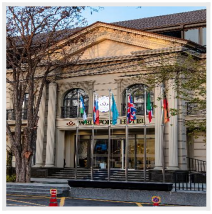

Wellfort ★★★★

Enclavado a 20 metros del centro del pueblo, el hotel brinda un fácil acceso a todo lo que este destino tiene para ofrecer. Los visitantes encontrarán paradas de transporte público desde las que explorar la zona a 30 metros. Hay un total d ...

IMPORTANTE

- Este programa **NO se confirma** para reservas con menos de 32 días de antelación
- Pasaporte con vigencia de al menos 3 meses. Españoles exentos de visado, resto de nacionalidades, consultar.
- **Importante**: precio dinámico. El precio se salida se irá encareciendo a medida que se vayan reservando las plazas. Recomendamos reservar los primeros para asegurar el mejor precio.
- ### P.S Si los hoteles indicados en el programa no están disponibles en la fecha de la reserva, se reservarán otros hoteles de la misma categoría o un hotel opcional La comida durante la ruta está prevista en restaurantes locales El itinerario está sujeto a alteraciones dependiendo de los cambios que puedan realizar las aerolíneas en sus horarios y días de operación de los vuelos La agencia no es responsable por las condiciones climáticas durante la ruta Los hoteles de Uzbekistán son muy sencillos de construcciones bajas sin ascensor La calidad de los hoteles de Asia Central no corresponden a la calidad europea de hoteles

Opiniones de nuestros clientes, lo más importante

Valoración de Enrique: ★★★★★

+ Lo que más le gustó:

Hola Jaime llegamos hoy del viaje ya rstamos en casasolo saludarte y darye la enhorabuena buena por el viaje ha sido todo fantástico y el guia Yasin excelente todo un lujo contatemos contigo para nuestro siguientes viajes gracias y saludos

Valoración de Andrés: ★★★★★

+ Lo que más le gustó:

Hola Jaime, Mañana por la mañana estaré a tu disposición para cambiar impresiones, pero te adelanto que nuestra calificación del viaje es de EXCELENTE, así, sin matices. La organización del viaje ha sido perfecta y sin ningún incidente, los hoteles de muy buena calidad ajustándose muy bien a vuestra calificación. Los restaurantes muy bien elegidos, agradables, limpios, con decoración "exótica". La comida buena y gustosa, y a pesar del predominio del Plov, gran esfuerzo e imaginación para hacérnosla variada, y si hablamos de la cantidad, yo he cogido un par de kilos. Las excursiones y visitas impactantes, pertinentes y bien elegidas. Los conductores perfectos en todo. Y el guía, impecable; joven, simpático, puntual, culto, atento a todo. Sus explicaciones muy buenas, aderezándolas con leyendas que siempre son divertidas. Y buen manejo del español, siempre preocupado por mejorarlo y adquirir vocabulario culto. En fin, lo hemos pasado muy bien y el viaje ha colmado nuestras expectativas. Solo queda felicitaros, lo habéis hecho excepcionalmente bien. Para mis viajes futuros os tomo como mi punto de referencia. Un abrazo. Andrés

Valoración de Emilio: ★★★★★

+ Lo que más le gustó:

Querido Jaime, Como no quiero enrollarme mucho, voy a intentar ser muy esquemático: EL VIAJE: UNA MARAVILLA EN TODOS LOS ASPECTOS. El trabajo de Bidtravel: de primerísima calidad. En Uzbekistán: todo muy bien organizado. El recibimiento en el aeropuerto, los traslados al hotel, todos los desplazamientos, las comidas, los hoteles..... El guía (Achilov, quiso que le llamáramos Oyot): encantador, simpático, con un gran sentido del humor, amigo de gastar y recibir bromas. Su español es muy mejorable gramaticalmnte, pero la comprensión es perfecta en los dos sentidos. Jaime, te autorizo a publicar este correo o hacer el uso que te parezca bien de él. Incluso si algún posible viajero está interesado en recibir información más detallada y actual de nuestra experiencia, no hay ningún problema en que se ponga en contacto conmigo. Jaime, muchas gracias por todo y un abrazo de Emilio.

Las mejores reseñas en aplicaciones externas de opiniones:



BIDtravel
C/ Menéndez Pelayo, 28. 33202 Gijón, Asturias
Equipo de Viajes BIDtravel

Teléfono: 985 19 54 55
Web: https://www.bidtravel.es/ofertas-trans-uzbekistan-cultural

© 2026 Bidtravel. Todos los derechos reservados.