Gran tour de Marroc

Tour más completo de Marruecos



Viaje en media pensión a Casablanca, Marrakech, Fez, Erfoud, Tánger, Ouarzate. Descubre Marruecos con el confort que te mereces. ¡Resérvanos!

Más información y reservas online:
https://www.bidtravel.es/ofertas-gran-tour-marroc

TU VIAJE INCLUYE

- Vuelos incluyendo tasas desde el aeropuerto de tu elección
- Atención personalizada por un asesor experto
- Seguro médico de asistencia en viaje (válido para residentes en España)
- Traslados aeropuerto-hotel-aeropuerto en español
- Transporte en vehículos con Aire
- 9 noches de estancia en los hoteles elegidos
- 9 desayunos.
- 9 cenas en los hoteles.
- Guía local en español con más de 8 personas. Si son menos llevan conductor - guía en español
- Visitas y entradas indicadas en el itinerario

EXCURSIONES Y EXPERIENCIAS OPCIONALES

Marruecos - Cena Mágica en la Medina y Paseo en Calesa

Un coche de caballos nos esperará en la puerta del hotel, para dar un paseo en las típicas Calesas marroquíes. Recorreremos los lugares mas emblemáticos de la ciudad.
Llegaremos a la puerta del sur, donde los hombres del fuego les llevarán por las callejuelas de la medina a un pala- cete del siglo XVI. Merece la pena mencionar que la sencillez de su fachada no hace entrever la suntuosidad de este magnífico lugar. A nuestra llegada efectuaremos la ceremonia del lavado de mano para luego pasar a degustar una maravillosa cena. Durante la misma un de mñusica suave Andalusí, amenizará el ambiente hasta que una sensual bailarina nos regale el arte de la danza del vientre. Regreso al hotel. Menú especial: Festival de ensaladas marroquíes y Briouats de Hojaldre / Tagine de Carne con corazones de Alcachofas / Jouara Marrakchê / Cesta de Frutas

Marruecos - Marrakech Intenso "Zocos y Medersa Ben Youssef"

En el interior de la Medina de Marrakech, existen lugares únicos para su visitante.
Comenzamos por los zocos; Vivos y coloristas como ninguno, se dividen en gremios entre los que destaca el de los tintóreos, que cuelgan sus madejas multicolores, al aire libre dando a este zoco un aspecto especial. El zoco de los brocistas que practican el arte del cincelado demasquinado como en ningún otro lugar del mundo. En definitiva los zocos hay que vivirlos, comprar, regatear y mezclarse con sus gentes es una de las actividades mas gratificantes para el visitante de Marrakech. Para terminar, nos dirigimos a la Medersa (lugar de estudio del Corán). Único monumento religioso al que se permite la entrada a los no musulmanes y donde aprenderán algo mas del islam.

RAK - Campamento Jannat Luxury Camp o similar cerca de las dunas con baño compartido

"Noche a las puertas de las Dunas del Sahara" en el campamento "Jannat Luxury Camp" o similar Disfruta de una noche a las puertas de las Dunas del Sahara en Jaima standard (baño compartido) con cena y desayuno.
Desde el campamento, por 20 EUR por persona extras, importe sujeto a cambio, se puede dar un paseo por las dunas en dromedario, durante unos 30 minutos, para tomar las clásicas fotos de "postal".
Los campamentos van a estar fuera de las dunas.
En Erfoud se cambia el transporte a coches 4x4 para por pistas llegar a las dunas de Merzouga donde se encuentran los campamentos.
El paseo en dromedario no va a estar incluido, la opción que te ofrecemos se contrata en destino.
Debemos reservar el campamento con antelación, no se puede hacer directamente en destino, y está siempre sujeto a disponibilidad.
Los pasajeros que compren la opcional NO disponen de hotel en Erfoud. No están pagando esa noche por duplicado, el precio de la opcional se calcula con la diferencia de precio entre una noche en el hotel de Erfoud y el campamento.
Las Jaimas no disponen de aire acondicionado, ni calefacción.

RAK - Campamento Sahara Garden o similar cerca de las dunas en Jaima con

baño privado

"Noche a las puertas de las Dunas del Sahara" Campamento “Sahara Garden" en jaima blanca con baño, incluyendo cena y desayuno.
Los campamento van a estar fuera de las dunas.
En Erfoud se cambia el transporte a coches 4x4 para por pistas llegar a las dunas de Merzouga donde se encuentran los campamentos.
El paseo en dromedario no va a estar incluido, la opción que te ofrecemos se contrata en destino.
Debemos reservar el campamento con antelación, no se puede hacer directamente en destino, y está siempre sujeto a disponibilidad.
Los pasajeros que compren la opcional NO disponen de hotel en Erfoud. No están pagando esa noche por duplicado, el precio de la opcional se calcula con la diferencia de precio entre una noche en el hotel de Erfoud y el campamento.
Las Jaimas no disponen de aire acondicionado, ni calefacción.

LO QUE TU VIAJE NO INCLUYE

- Gastos personales, así como cualquier otro servicio no mencionado expresamente como incluido
- La posibilidad de dormir en el desierto de Merzouga
- Almuerzos y bebidas
- Propinas

ITINERARIO

10 días / 9 noches

Día 1. Vuelos

Vuelos. Llegada al aeropuerto. Asistencia por parte de nuestro personal de habla hispana. Traslado al hotel previsto según la categoría elegida. Alojamiento y **cena**

Día 2. Marrakech

Desayuno en el hotel y salida para la visita de medio día de la ciudad de Marrakech. Empieza con Los Jardines de la Menara, un parque de 14 hectáreas en cuyo centro se encuentra un inmenso estanque del Siglo XII, del majestuoso minarete de la Koutoubia, torre gemela de la Giralda de Sevilla y del palacio Bahía ejemplo del Medievo musulmán donde destaca la sala de embajadores con su techo en forma de barco invertido. La visita termina en un lugar mágico declarado Patrimonio de la Humanidad: La Plaza de Jemaa el F´nna (Asamblea del Pueblo) donde se amontona una multitud de vendedores, acróbatas y narradores de historias que forman un espectáculo apasionante. Tarde libre. **Cena** y alojamiento en el hotel.

Día 3. Marrakech - Casablanca

Desayuno en el hotel. Por la tarde salimos a la Ciudad de Casablanca. Cómo no evocar la mítica película protagonizada por Humphrey Bogart e Ingrid Bergman. **Cena** y alojamiento en el hotel.

Día 4. Casablanca - Rabat - Tánger

Desayuno en e hotel y salida para la visita panorámica de la Ciudad de Casablanca. Empezamos con el Boulevard de la Corniche, el paseo marítimo y luego la carretera de la costa por donde se llega al barrio Residencial de Anfa para terminar en el exterior de la gran Mezquita de Hassan II, (Opcionalmente se podrá visitar el interior de la misma). Seguimos hacia la ciudad Imperial de Rabat, capital del Reino de Marruecos desde 1912. Visitaremos el Mausoleo Mohamed V, la inacabada Torre Hassan y la Kasbah de los Oudaya. Tiempo para el almuerzo(no incluido) y continuación a la ciudad de Tánger, la capital marroquí del Estrecho de Gibraltar. **Cena** y alojamiento en el hotel.

Día 5. Tánger - Xaquen - Volubis - Fez

Desayuno en el hotel. Después de una visita panorámica de Tánger salimos hacia las montañas del Rif donde se encuentra la bonita y famosa ciudad de Xaouen. Breve parada en esta

población de casas blancas con puertas de fuerte azul cobalto y continuación de la etapa a la ciudad romana de Volúbilis, ya figuraba en los mapas del siglo (IV D.C.). Visita incluida del área arqueológica situada en el centro de una espléndida llanura y donde destacan su columnata y mosaicos. Seguimos hacia el pueblo de Ouazzane donde tendrá lugar el almuerzo (no incluido) y después a la ciudad imperial de Fez. **Cena** y alojamiento en el hotel.

Día 6. Fez

Desayuno en el hotel. El día será dedicado a la visita de la capital Cultural del país. Empezamos con las puertas doradas del Palacio Real construidas por los maestros en bronce, antigua Medina con su Medersa de Bou Anania, la fuente Nejjarine, una de las más bellas de la medina y la Mezquita Karaouyin que alberga uno de los principales centros culturales del Islam y es la sede de la Universidad de Fez. Nos detendremos en el famoso barrio de los curtidores, único en el mundo. Parada para el almuerzo (no incluido). Por la tarde continuamos visitando Fez con sus barrios artesanos divididos por gremios. **Cena** y alojamiento en el hotel.

Día 7. Fez – Meknes – Ifrane - Midelt – Erfoud (Opcional: noche sobre las dunas del Sahara)

Desayuno en el hotel y salida hacia la ciudad Imperial de Meknes, la ciudad de Moulay Ismail. Visitaremos las murallas y sus magníficas puertas como Bab Mansour, el mausoleo del sultán Moulay Ismaïl, que hizo de la ciudad su capital en el siglo XVII, incluye patios y fuentes y terminamos en el estanque del Agdal con una superficie de cuatro hectáreas. Continuación hacia Ifrane, el pequeño pueblo montañoso conocido por su famosa estación de esquí. Tras una breve parada salimos atravesando las suaves montañas del Medio-Atlas, hasta llegar a la ciudad de Midelt. Tiempo para el almuerzo (no incluido). Continuación por una bella ruta de vida berebere hasta Erfoud en los límites del gran desierto del Sahara. **Cena** y alojamiento en el hotel.

Opcional: Noche de acampada en jaimas en el desierto.

Día 8. Erfoud - Tineghir - Gargantas del Todra - “Ruta de las Kasbahs” - Kella M´Gouna - Ouarzazate

Desayuno en el hotel. Salida hacia la ciudad de Tinerhir, encrucijada de caminos desde donde nos dirigiremos a uno de los parajes naturales más hermosos del viaje, Las Gargantas del Todra. Tiempo para el almuerzo (no incluido) y continuación a Kelaa M´Gouna famoso pueblecito donde se cultivan excelentes rosas. Ahí comienza “La ruta de las Kasbahs”. Con este nombre se conocen a las fortalezas construidas en adobe con torres almenadas y adornos de ladrillo. En ocasione, son auténticos pueblos fortificados situados en un paisaje espectacular. Si las antiguas Kasbahs seducen con su poder de evocación, el paisaje conmueve por la fuerza de sus contrastes, su luminosidad y su silencio. Esta ruta es una de las más

atractivas y solicitadas de Marruecos. Continuación a Ouarzazate, la puerta de entrada al desierto del Sahara. **Cena** y alojamiento en el hotel.

Día 9. Ouarzazate - Kasbah Ait Ben Haddou - Marrakech

Desayuno en el hotel. Salida hacia “La Kasbah Taourirt". En otros tiempos residencia del pachá de Marrakech. Visitaremos el interior de la misma donde destacan los aposentos del pacha, los lugares de las favoritas. Nos dirigimos hacia la famosa Kasbah de AIT BEN HADDOU declarada “Patrimonio de la humanidad por la UNESCO”. Construida en adobe y dejándose caer a lo largo de la colina, permite observar su magnificencia en totalidad. Tan fotogénica ciudad ha sido utilizada en obras maestras del celuloide como Sodoma y Gomorra de Orson Welles, Lawrence de Arabia de David Lean y más recientemente en la taquillera la Joya del Nilo. Tiempo para el almuerzo (no incluido). Continuación del viaje a Marrakech. **Cena** y alojamiento en el hotel.

Día 10. Marrakech - Regreso a casa

Desayuno y tiempo libre hasta la hora del traslado al aeropuerto para coger su vuelo de regreso a su país. Fin del viaje y de nuestros servicios.

OBSERVACIÓN: *El itinerario y orden de las visitas (en día y horario) pueden tener variaciones que se comunicarían en destino.*

ALOJAMIENTOS QUE SE INCLUYEN EN ESTE VIAJE

Turista

Ouarzazate Area



Riad Caravane ★★★

Alójate en Riad Caravane en Ait Benhaddou y estarás a unos pasos de Ksar Ait-Ben-Haddou y a 2 minutos en coche de Alto Atlas. Este hostal se encuentra a 26, 5 km de Kasbah Tifoultoute y a 26, 7 km de Atlas Studios. Disfruta de las instalaciones recreativas, qu ...

Primera

Fez



Royal Mirage Fes ★★★★

Este lujoso hotel se encuentra en el centro de Fez. En pocos minutos en coche llegará al casco antiguo. A 3 km tiene transporte público. Este moderno hotel tiene 5 plantas y dispone de un total de 268 habitaciones, 11 de ellas suites. Le ofrece el máximo confo ...

Ouarzazate Area



Kenzi Azghor ★★★★

Este hotel, situado en el corazón de Ouarzazate, ofrece unas vistas únicas desde la terraza panorámica, así como una piscina al aire libre y un centro de bienestar con bañera de hidromasaje, hammam y servicio de masajes. Todas las habitaciones y suites present ...

Erfoud-Merzouga



Belere ★★★★

Este hotel se encuentra en las afueras de Erfoud. Merzouga está a 35 km. El hotel climatizado se construyó en el año 1999 y cuenta con un total de 160 habitaciones, distribuidas en una planta. Ofrece a sus huéspedes 2 bares y 3 restaurantes. Las habitaciones c ...

Superior

Marrakech

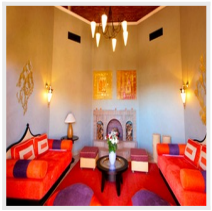

Rose Garden Resort & Spa ★★★★★

Este encantador club resort familiar se encuentra a tan solo 10 km del centro de la ciudad y su medina, y a 2 minutos en coche de la playa más cercana en Essaouira. El hotel goza de una ubicación excelente, aproximadamente a 12 km del aeropuerto Marrakech-Mena ...

Ouarzazate Area



ksar ighnda ★★★★★

Consiéntete con una visita al spa, que ofrece masajes, tratamientos corporales y faciales. Si buscas opciones recreativas, encontrarás una piscina al aire libre, un gimnasio y bicicletas para alquilar. Esta casa de huéspedes también ofrece acceso inalámbrico a ...

Tanger



Grand Mogador Sea View Tanger ★★★★★

El majestuoso y refinado Ryad Mogador Tanger está situado a las afueras del centro de la ciudad, cerca de la playa Malabata y a diez minutos de la ciudad y el antiguo puerto de Tánger. Los viajeros pueden ver las colecciones de arte en el Museo de las Artes Ma ...

+ 11 hoteles más disponibles. *Consulta todos los alojamientos en:*
https://www.bidtravel.es/ofertas-gran-tour-marroc

Opiniones de nuestros clientes, lo más importante

Valoración de Ángela Pérez Navas: ★★★★★

+ Lo que más le gustó:

Todo. Esta Agencia derrocha un trato esquisito con los clientes. El viaje a Marruecos no se ha podido hacer (aún), pero ya llegará. Para varios viajes más que he hecho con ellos, no encuentro palabras para agradecer cómo nos han tratado. Gracias, Bidtravel. Vendrán tiempos mejores y volveremos a vernos.

Valoración de Rui : ★★★★★

+ Lo que más le gustó:

Hola Marta :) El viaje fue muy bien. Los lugares visitados fueron espectaculares y la compañía de viajes también fue agradable. Las guías también parecían estar bien, aunque sabemos que nos llevan a los restaurantes turisticos más caros. Sin embargo, en general, estamos contentos y satisfechos :) fue un viaje que disfrutamos mucho. Quién sabe en el futuro hacer otro circuito, Egipto, Turquía, Jordania, etc :). Gracias Marta Saludos Rui

- Lo que menos le gustó:

Sólo para destacar algunos detalles en hotel de Fez que era un poco pobre y casi no había comida disponible para tantas personas.

Valoración de Silvina: ★★★★★

+ Lo que más le gustó:

Hola Marta! Como estas, nosotros recién llegados de las vacaciones, cansados pero felices. Nos fue muy bien con el gran tour de Marruecos. Absolutamente todo estuvo bárbaro. Tuvimos la suerte de que como éramos solo nosotros cuatro en esta oportunidad , teníamos la combi para nosotros solos , como en un tour privado.
Así que de la mano de nuestro conductor Mohamed que nos acompañó con suma responsabilidad, amabilidad y gentileza durante los 9 días en su vehículo mientras escuchábamos la música árabe que tanto nos gusta , mientras cruzábamos de ciudad en ciudad, de pueblo en pueblo todos estos lugares tan geniales a la vista y tan diferentes que yo prácticamente no dormí en ningún. Momento par no perderme nada, jaja,
Aparte del trabajo de Mohamed también quiero destacar cada guía local que nos esperaba en cada destino. Estaba bárbaro tener en cada lugar , alguien local de ese pueblo que eran idóneos para mostrarnos y contarnos de esos lugares. Realmente eso estuvo bárbaro!
Los hoteles también estuvieron muy bien .
Y quisimos tomar todas las excursiones opcionales que eran tres, ya que por experiencia , siempre valen la pena. Con las dos primeras estuvo todo bien, el show con música y odaliscas en fes y la noche en la ají as en el desierto que es la frutillita de este viaje y fue algo que esperábamos mucho y se dio hermosamente. La última de estas opcionales fue nuestra última noche , en marrakesh .se trataba también de un show , la fantasía le decían, y era

parece algo muy lindo con acrobacias...pero nos quedamos con las ganas . Ya lo habíamos pagado al principio del tour , y esa misma noche ya listos para salir apareció Mohamed con la triste noticia de que lo habían suspendido (y devolviéndonos el dinero que habíamos pagado por este opcional) a la mayoría de las agencias porque estaba reservado para algo de los empleados del rey.
La verdad , no entendí porque a punto de salir nos enterábamos de esto..me enojo mucho en ese momento porq no entendí y no entiendo como a ultimo momento le pueden cancelar a las agencias de este modo. Pero parece que fue así .Me enojo,, pero entiendo que no tenía la culpa la agencia receptora ni el pobre Mohamed que me era de intermediario.
Así que esto no opaca los hermosos días que pasamos en Marruecos en este tour de bidtravel , que ha superado ampliamente nuestras expectativas. Así que Marta, muchas gracias a ti por todo, y en breve estaré tomando otro tour con ustedes , a fines de mayo , donde el próximo destino es China.
Un beso grande y gracias nuevamente.
Silvina

Las mejores reseñas en aplicaciones externas de opiniones:

Trustpilot
TrustScore **4.9** **652** opiniones

Tripadvisor Travelers' Choice Awards
2014-2024

Viajes BIDtravel
4,8 ★★★★★ 725 reseñas
Agencia de viajes en Gijón

BIDtravel
C/ Menéndez Pelayo, 28. 33202 Gijón, Asturias
Equipo de Viajes BIDtravel

Teléfono: 985 19 54 55
Web: https://www.bidtravel.es/ofertas-gran-tour-marroc

© 2026 Bidtravel. Todos los derechos reservados.