Viaje a Bolivia Fascinante

Oferta de 12 noches por las civilizaciones Pre-Colombinas



Bidtravel te lleva a Bolivia, un destino para soñar. Descubre civilizaciones pre-colombinas y las ciudades coloniales. Sitios naturales únicos en el mundo.

Más información y reservas online:
https://www.bidtravel.es/ofertas-viaje-bolivia-fascinante

TU VIAJE INCLUYE

- Vuelos incluyendo tasas desde el aeropuerto de tu elección
- Atención personalizada por un asesor experto
- Seguro médico de asistencia en viaje (válido para residentes en España)
- 12 noches (desayuno incluido) en los hoteles mencionados o equivalentes en habitación doble.
- 04 comidas: los almuerzos (sin bebidas) y una cena (sin bebidas).
- Todos los traslados terrestres mencionados en transporte turístico privado (compartido por todos los miembros del grupo Salida fija).
- Todas las visitas mencionadas con guía.

- Todas las entradas en los museos y lugares turísticos según Programa.

- A partir de 15 participantes confirmados: un Tour-Conductor hispano acompañará al grupo durante el circuito.

- La confirmación de los aéreos domésticos e internacionales.

LO QUE TU VIAJE NO INCLUYE

- Gastos personales, así como cualquier otro servicio no mencionado expresamente como incluido

ITINERARIO

13 días / 12 noches

Día 1. Vuelos a Bolivia

Vuelos, a la llegada traslado a su hotel. Resto lilbre

Día 2. Santa Cruz - Misiones jesuitas

Desayuno. Llegada en Santa Cruz y salida en vehículo privado con chofer y guía rumbo a Concepción, pueblo ubicado a 290 km de Santa Cruz (6 horas aproximadamente) pasando por las localidades de Cotoca, Pailón, Los Troncos, Cruce del Río Grande y Río San Julián. En ruta podrá apreciar los maravillosos paisajes de los parques naturales, donde rocas graníticas emergen en medio de palmeras y de una abundante vegetación. En la mañana se realizará una parada en San Javier. Visita de la Misión y de su iglesia. Almuerzo libre. Continuación hacia la Misión de Concepción. Llegada e instalación en el hotel Cena libre. Noche en Concepción.

Día 3. CONCEPCIÓN: Visita de la Misión y de la Iglesia / SANTA CRUZ

Desayuno en el Hotel. Por la mañana, Visita de la iglesia de Concepción restaurada por el arquitecto suizo Hans Roth, así como del taller de restauración de objetos religiosos donde se pueden apreciar algunas reliquias de esta época. Si el clima lo permite, se podrá visitar la Laguna Sapocó, donde se encuentra la represa del mismo nombre, y si lo desea podrá nadar en sus aguas cristalinas. Almuerzo libre. A la hora prevista, regreso a Santa Cruz. Llegada e instalación en el hotel. Cena libre. Noche en Santa Cruz.

Día 4. Santa Cruz

Desayuno. Bienvenida por su guía y traslado al centro de la ciudad. Recorrido panorámico por la ciudad de Santa Cruz, llamada la "Capital Oriental", siendo hoy por hoy el centro económico del país. La ciudad se encuentra sobre los llanos o planicie amazónica y la urbanización de damero español se volvió circular como los anillos de un tronco de árbol, dejando el «casco viejo» o centro histórico, como núcleo de esta ciudad que se encuentra en crecimiento permanente. Podrá descubrir también el carácter histórico de la ciudad durante un paseo por la Plaza Principal 24 de septiembre donde el atrio de la catedral es un lugar de encuentro para los jóvenes cruceños. Visita de Artecampo, centro de exposición de artesanías de las etnias amazónicas. Por último, paseo por “La Recoba”, mercado donde se ofrece productos típicos de las comunidades nativas orientales y andinas. Traslado al hotel (habitación a disposición a partir del ½ día). Almuerzo libre. Tarde libre de descanso. Cena libre. Noche en Santa Cruz.

Día 5. SANTA CRUZ / SUCRE: Visita de la ciudad

Desayuno en el hotel. Traslado al aeropuerto de Santa Cruz y embarque para tomar el vuelo hacía Sucre (50 min aprox.). Llegada a Sucre (Δ 2750). Traslado hacia el centro ciudad. Paseo panorámico por la ciudad de Sucre. El clima es agradable invita a caminar por las calles de esta ciudad colonial, capital constitucional de Bolivia y declarada Patrimonio Cultural de la Humanidad por la UNESCO. Salida hacia la Plaza principal, sede de las principales instituciones como la Catedral, la Alcaldía y la Prefectura, se visita el mercado Central, Mirador de la Recoleta, lugar donde se fundó la ciudad y de donde tendrá una vista panorámica de esta. Retorno al hotel e instalación, Almuerzo libre. Tarde libre de descanso. Cena libre. Noche en Sucre

Día 6. SUCRE: Visita de la ciudad y tarde libre

Desayuno en el hotel. Salida hacia el centro histórico. Visita a la Casa de la Libertad, cuna de la Independencia del país. Visita al museo del Oro que exhibe una impresionante colección de artefactos precolombinos, incluyendo piezas de oro, cerámicas y textiles. Almuerzo libre. Visita del Museo de Arte textil indígena de la Fundación ASUR. Continuará hacia el Parque Bolívar, donde se encuentra el Palacio de la Justicia y punto de encuentro de los estudiantes para salir y distraerse. Retorno al hotel e instalación. Cena libre. Noche en Sucre.

Día 7. SUCRE / POTOSÍ: Visita de la ciudad y de la Casa de la Moneda / UYUNI

Desayuno en el hotel. Salida hacia la ciudad de Potosí (02h30 de camino aprox. - Δ 4100). Llegada y Visita del centro histórico de la ciudad: Plaza principal y sus calles adyacentes, con pórticos antiguos de las residencias coloniales, así como las fachadas de las iglesias monumentales, entre ellas San Francisco y San Lorenzo, obras maestras de la arquitectura barroca mestiza. Visita de la «Real Casa de la Moneda», donde encontrarán toda la información sobre el origen de la ciudad, su pasado colonial y la explotación de las minas. Almuerzo en un restaurante local. Continuación hacia la ciudad de Uyuni (3h30 de camino aprox.). Llegada a Uyuni (Δ 3 665) y traslado al hotel. Cena libre. Noche en Uyuni.

Día 8. UYUNI / SALAR DE UYUNI: Visita de la Isla Incahuasi / UYUNI

Desayuno en el hotel. Salida hacia el mítico Salar de Uyuni en vehículo privado 4x4 y paseo en medio de este increíble lugar. En camino hacia el Salar podrá observar el proceso de extracción y de refinamiento de la sal. Almuerzo incluido en el transcurso de la excursión. Visita de la Isla Incahuasi, la más espectacular de todas, donde crecen cactus gigantes (superiores a 8m). Los colores y contrastes son variables según la luz del día que la vuelve particularmente bella, todo un placer para los amantes de la fotografía. Un momento inolvidable para compartir en grupo: un aperitivo en medio del Salar para disfrutar de la puesta del sol. Luego retorno a Uyuni y traslado al hotel. Cena libre. Noche en Uyuni. Nota:

suplemento opcional “Noche en Hotel de sal (4*) en Colchani” -con traslados y cena incluida- si desea vivir una experiencia única!

Día 9. UYUNI / LA PAZ: Visita de la ciudad, Teleférico y Valle de la Luna

Desayuno en el hotel. Traslado al aeropuerto de Uyuni para tomar su vuelo hacia La Paz (01h de vuelo). Llegada al aeropuerto de El Alto y traslado privado a la ciudad de La Paz. Visita del sistema de transporte más alto del mundo: El Teleférico de La Paz, para disfrutar de las mejores vistas de la ciudad desde las alturas del Teleférico, en ruta, podrá saborear las deliciosas Salteñas, una de las tradiciones culinarias de la ciudad maravilla y del país entero, recorrido por el centro de la ciudad en un City-tour que fue diseñado especialmente para permitirles tener la mejor visión de los encantos y del patrimonio cultural de La Paz (Δ 3600). Circuito colonial y republicano que recorre la Plaza Murillo, sede del Palacio de Gobierno, de la Asamblea Legislativa y de la Catedral. Continuarán hacia el famoso Mercado de las brujas y el mercado artesanal. Visita de la catedral San Francisco, cuya fachada está decorada con símbolos indígenas. Almuerzo libre. Luego, visita del Valle de la Luna. Descenso hacia los barrios residenciales ubicados en el Sur de la ciudad, para disfrutar un paisaje único con formaciones sedimentarias erosionadas. Traslado e instalación en el hotel. Cena libre. Noche en La Paz.

Día 10. LA PAZ / COPACABANA / ISLA DE LA LUNA: Visita de la Isla y del Templo de las Vírgenes del Sol / ISLA DEL SOL

Desayuno en el hotel. Salida hacia el Lago Titicaca. En camino, pasará por el estrecho de Tiquina en una pequeña embarcación local. Llegada a Copacabana, situada a 3840 msnm. Almuerzo libre. Se embarcará en una lancha local privada (compartida por el Grupo - 01h15m de navegación aprox.) hacia la Isla de la Luna. La Isla de la Luna igualmente llamada Isla Koati es una isla boliviana situada en el Lago Titicaca. Llegada y descubrimiento de la isla y visita del Templo de las Vírgenes del Sol. Al terminar se embarcará en una lancha local privada hacia la Isla del Sol. Instalación en el alojamiento. Cena **incluida**. Noche en la Isla del Sol

Día 11. ISLA DEL SOL: Visita de la Isla del Sol (parte Sur) / COPACABANA: Visita de la Basílica / LA PAZ

Desayuno en el alojamiento. Salida en lancha privada hacia el sitio arqueológico de Pilkokaina, antiguo palacio inca. Almuerzo tradicional Apthapi incluido en un restaurante local. Retorno a Copacabana y visita del pueblo y de la catedral. Luego salida en dirección a la ciudad de La Paz. Llegada e instalación en el hotel. Cena libre. Noche en La Paz.

Día 12. LA PAZ / SANTA CRUZ: Visita del Ecoparque La Rinconada

Desayuno en el hotel. Traslado hacia el aeropuerto para su vuelo hasta Santa Cruz. Llegada y traslado hacía la ciudad. Almuerzo libre. Por la tarde, salida hacía el Ecoparque La Rinconada. La Rinconada es un hermoso y amplio lugar, donde se han registrado múltiples especies de flora y fauna en su hábitat natural. Se trata de una instalación ubicada en el interior de un jardín tropical con senderos, lagunas, acuarios entre otros. La superficie del parque es de 7 hectáreas. Continuará el recorrido por los senderos ecológicos para finalmente llegar a la laguna de la Victoria Boliviana, lugar de la planta acuática más grande del mundo, donde se observará más de una variedad extensiva de esta especie en un entorno natural. También se puede visitar en el parque el refugio de tucanes y espejos de agua con peces y cascadas. Podrá disfrutar de las lagunas y piscinas para relajarse. Retorno a Santa Cruz e instalación en el hotel. Cena libre. Noche en Santa Cruz.

Día 13. SANTA CRUZ / Salida internacional

Desayuno en el hotel. Traslado al aeropuerto para su vuelo de retorno. Ayuda con los trámites y formalidades migratorias para retornar a España.

ALOJAMIENTOS QUE SE INCLUYEN EN ESTE VIAJE

Turista

ojo de perdiz



Tayka del Desierto ★★★

El Hotel del Desierto está situado en el corazón de los suntuosos paisajes del desierto de Siloli a una altura de aproximadamente 4600 msnm. Se encuentra en el lugar denominado Ojo de Perdiz, llamado así por un ojo de agua existente en las ...

ojo de perdiz



Tayka de Piedra ★★★

Situado al sur del Salar de Uyuni en un entorno de majestuosas montañas el Hotel de Piedra acoge a los visitantes que recorren esta zona en búsqueda de nuevas e inolvidables experiencias.Su estratégica ubicación le permite ser un pu ...

Santa Cruz

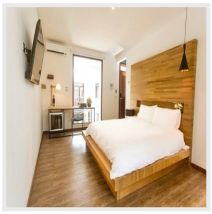

Cosmopolitano Hotel Boutique ★★★

Consiéntete con masajes en el hotel o disfruta de opciones recreativas como una piscina al aire libre. Este hotel también ofrece acceso inalámbrico a internet de cortesía y asistencia para la compra de tours y entradas. Disfruta de ...

Primera

Concepcion



Gran Hotel Concepción ★★★★

Construido en 1994, frente de la plaza principal y la Iglesia, por Rubén Darío Castedo y su esposa Martha Suárez, con el propósito de rendir un homenaje a sus familias de origen chiquitano, dejando un legado en el pueblo, que permit ...

Santa Cruz

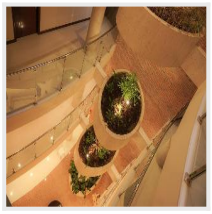

Chairú Eco Hotel ★★★★

Con bar y salón compartido, el Chairu Eco Hotel se encuentra en Santa Cruz de la Sierra, a 1, 6 km de la Universidad Autónoma Gabriel René Moreno y a 2, 8 km del Parque Arenal. Entre sus instalaciones se incluyen un restaurante, recepción 24 horas, servicio de ...

Sucre



Villa Antigua Hotel ★★★★

Este hotel se encuentra en el centro histórico, en plena zona turística, justo al lado del Museo Santa Clara, a 100 m del Museo Indígena Textil y a solo 200 m de restaurantes, bares y tiendas. La Casa de la Libertad y el Museo Antropológico también están a sol ...

Superior

La Paz



Hotel Europa La Paz ★★★★★

Aprovecha las opciones de recreación, como una piscina cubierta, un jacuzzi y un sauna. Este hotel también ofrece wifi gratuito, servicios de conserjería y una peluquería. Puedes ir de compras a las tiendas cercanas con el servicio de transporte (de pago). Vis ...

BIDhotel

La Paz



Ritz Apart Hotel

Diseñado para viajeros de negocios exigentes, el Ritz Apart Hotel es uno de los mejores hoteles de 5 estrellas en La Paz, Bolivia. Recientemente remodelado para ofrecerle una estadía aún más placentera, nuestro hotel está estratégicamente ubicado cerca del cen ...

+ 5 hoteles más disponibles. *Consulta todos los alojamientos en:*
https://www.bidtravel.es/ofertas-viaje-bolivia-fascinante

IMPORTANTE

Pasaporte en regla.

Las mejores reseñas en aplicaciones externas de opiniones:

Trustpilot
TrustScore **4.9** **652** opiniones

Tripadvisor Travelers' Choice Awards
2014-2024

Viajes BIDtravel
4,8 ★★★★★ 725 reseñas
Agencia de viajes en Gijón

BIDtravel
C/ Menéndez Pelayo, 28. 33202 Gijón, Asturias
Equipo de Viajes BIDtravel

Teléfono: 985 19 54 55
Web: https://www.bidtravel.es/ofertas-viaje-bolivia-fascinante

© 2026 Bidtravel. Todos los derechos reservados.