Colombia journey

Comienza en Bogotá y sale por Medellín. Incluye Cartagena



¡Viaje por tierras colombianas! Explora la diversidad cultural de Bogotá, los paisajes de Medellín y el caribe colombiano. Nos encargamos de todo, ¡tú descansa!

Más información y reservas online:
https://www.bidtravel.es/ofertas-colombia-journey

TU VIAJE INCLUYE

- Vuelos incluyendo tasas desde el aeropuerto de tu elección
- Atención personalizada por un asesor experto
- Seguro médico de asistencia en viaje (válido para residentes en España)
- Una noche a la vuelta en el avión
- Traslados aeropuerto – hotel – aeropuerto.
- Vuelos internos
- 3 noches en Bogotá.
- 3 noches den Armenia.
- 3 noches en Medellín.
- 3 noches en Cartagena de Indias.
- Desayunos diarios.
- Guía local para los recorridos en español.
- Visita de la ciudad de Bogota con museo del oro

- Visita, Experiencia del Café en “Recuca”.
- Visita, City Tour en Medellin. Historia de la transformación.
- Visita de la ciudad Cartagena con ingreso al Castillo de San Felipe
- **Gestión del registro migratorio para el ingreso al país para españoles. Resto de ciudadanías, consultar requisitos.**
- 3 noches en isla Rosario en el hotel elegido con desayuno
- 1 noche a la vuelta en Cartagena.
- Todos los traslados a Isla Rosario

EXCURSIONES Y EXPERIENCIAS OPCIONALES

BOG - Tour Medellín, Piedra del Peñol

La Piedra del Peñol es una de los destinos más espectaculares en los alrededores de Medellín. Se puede subir
al monolito que tiene una altura de 200 metros por escaleras (son 740 escalones). Disfruta de paisajes
impresionantes y maravillosos con Islas y montañas verdes dentro de un gran lago azul. El pueblo Guatapé
es un lugar tranquilo y pequeño con un clima agradable. Es famoso por su iglesia y fachadas coloridas o
zócalos en los muros de todas las casas en el pueblo.
En esta excursión de un día te llevamos a un viaje pintoresco por la región montañosa del oeste de Antioquia.
Disfruta de un almuerzo típico colombiano en la orilla del embalse de Guatapé. El ascenso a la piedra del
Peñol es opcional, no está incluida.
Incluye: Transporte en servicio privado, guía de turismo profesional en el idioma seleccionado, almuerzo típico.

BOG - Tour nocturno de Medellín

Una de las experiencias de vida nocturna más tradicionales en el valle de Medellín es una visita a las "Fondas” -bares locales con decoración exótica y música típica colombiana, ubicados en los suburbios de la ciudad. La decoración de artefactos comunes, electrodomésticos tradicionales, pinturas e íconos religiosos refleja el patrimonio cultural de la llamada Cultura Paisa. En el pasado, las "Fondas" eran tiendas tradicionales en las montañas andinas alrededor de Medellín donde el granjero se detenía para tomar un descanso con sus mulas y caballos para disfrutar del licor típico "Aguardiente". Hoy en día la "Fonda" es un lugar muy popular para el entretenimiento de los lugareños. Este recorrido lo lleva a varias “Fondas” locales donde prueba comida y bebidas tradicionales mientras escucha música típica colombiana. Disfruta la vida nocturna colombiana de una manera diferente, Celebra e interactúe con los lugareños, Prueba bocadillos y bebidas tradicionales

Días de operación: jueves a sábado. Duración: 4 horas aprox. Salidas: 19:00 Grado de dificultad: Ninguno Incluye: Transporte en servicio privado, guía de turismo profesional en el

idioma seleccionado, Degustación de bebida alcohólica Colombiana, Cerveza local o refresco, Snack. Recomendaciones: - Solo para mayores de 18 años

BOG - Valle del Cócora

Descubriremos el lugar donde nace la palma de cera colombiana en este tour por el valle de Cócora. Además, conoceréis la historia de Salento y sus monumentos. ¡Súper completo!
Nos reuniremos a las 9:00 horas en la plaza de Bolívar Salento, en pleno centro de la localidad, y subiremos a los jeeps rumbo al valle de Cócora. Durante el trayecto, hablaremos de la tradición cafetera de la zona y de las especies vegetales que nos esperan allí. Nos detendremos en un mirador de las montañas para contemplar una panorámica excepcional del Parque Nacional de los Nevados. Seguro que llama vuestra atención la gran cantidad de palmas de cera. ¿Sabíais que el valle de Cocora es el hogar del árbol nacional de Colombia? ¡Os desvelaremos varias curiosidades sobre esta planta! Además, mientras recorremos el valle en jeep, prestaremos especial atención a las flores que nos rodean y a las aves que sobrevuelan la zona. A continuación, regresaremos a Salento para disfrutar de un tour por el casco histórico de la ciudad. Sus coloridas fachadas y sus balcones llenos de flores se han convertido en la seña de identidad de este municipio del Quindío. Además, hablaremos sobre el origen de Salento y sus episodios históricos más importantes.
Finalmente, tomaremos un merecido almuerzo típico preparado a base de trucha y patacón. ¡Delicioso! Nos despediremos a las 15:00 horas en el centro de Salento.

BOG- Bogotá TOUR VISITA CATEDRAL DE SAL DE ZIPAQUIRA

Saliendo por el norte de la ciudad, se recorre una parte de la Sabana de Bogotá, donde sus paisajes rurales y urbanos muestran imágenes solo posibles en el trópico. Al llegar al municipio de Zipaquirá se ingresa a la Catedral de Sal, templo religioso católico acondicionado en los socavones que ya no se explotan en la mina de sal. Al concluir la visita a la catedral se hará un breve recorrido panorámico para conocer la arquitectura Colonial y Republicana que conserva la población de Zipaquirá. Incluye: Transporte en servicio privado, guía de turismo profesional en el idioma seleccionado y entrada a la catedral de sal.

LO QUE TU VIAJE NO INCLUYE

ITINERARIO

17 días / 16 noches

Día 1. Origen - Vuelos

Vuelos, Asistencia en el aeropuerto El Dorado y traslado al hotel. Alojamiento.

Día 2. Bogotá

Desayuno en el hotel. Recorrido panorámico y peatonal por el centro histórico de Bogotá a través de sus calles matizadas por fachadas con estilos colonial y republicano. Ingreso al museo de arte del banco de la República donde se visita el museo Botero para observar una de las más reconocidas muestras de arte del maestro Colombiano, continuación del recorrido por la Plaza de Bolívar donde se podrá admirar el Palacio de San Carlos, La Casa de Nariño, residencia del Presidente de la República, la Catedral Primada, el Capitolio Nacional y el Palacio Liévano. Finalizaremos el recorrido con la visita al museo del Oro para recorrer sus salas en las cuales se exhibenpiezas de la orfebrería Precolombina y uno de los más importantes del país. Retorno al hotel. Alojamiento.

Duración: 4 horas aprox. Salidas: 09:00 o 14:00 horas.
*Incluye: Transporte en servicio privado, guía de turismo profesional en el idioma seleccionado, entrada al museo del Oro.
**Recomendaciones: Llevar protector solar, zapatos cómodos, lentes, gorro de sol y ropa adecuada para clima frío.

Día 3. Bogotá - opcional Visita Zipaquira

Desayuno en el hotel.

*Para este día te recomendamos de **manera opcional** la excursión a Zipaquirá. Saliendo por el norte de la ciudad, se recorre una parte de la Sabana de Bogotá, donde sus paisajes rurales y urbanos muestran imágenes solo posibles en el trópico. Al llegar al municipio de Zipaquirá se ingresa a la Catedral de Sal, templo religioso católico acondicionado en los socavones que ya no se explotan en la mina de sal. Al concluir la visita a la catedral se hará un breve recorrido panorámico para conocer la arquitectura Colonial y Republicana que conserva la población de Zipaquirá.

*Duración: 4 horas aprox. Salidas: 09:00 o 14:00 horas. Incluye: Transporte en servicio privado, guía de turismo profesional en el idioma seleccionado y entrada a la catedral de sal.
**Recomendaciones: Llevar protector solar, zapatos cómodos, lentes, gorro de sol y ropa adecuada para clima frío.

Día 4. Bogotá - Armenia o Pereira

Desayuno en el hotel. A la hora acordada encuentro en el lobby del hotel para traslado al aeropuerto ya tomar el vuelo con destino a la ciudad de Armenia o Pereira. Llegada, asistencia en el aeropuerto internacional El Edén y traslado al hotel. Resto de día libre para actividades personales. Alojamiento.

Día 5. Armenia - Hacienda Cafetera

Desayuno en el hotel. Asistencia en el lugar de origen por el guía en idioma seleccionado y traslado en unidad de transporte privada a la hacienda cafetera. Una experiencia vivencial e interactiva en medio de la naturaleza, adornada por el paisaje cultural cafetero. Plan para disfrutar de las tradiciones de la tierra del café, donde sus sentidos descubrirán el espectacular paisaje, el inolvidable aroma de la tierra, el sabor del café y el poder de los elementos de la naturaleza.
*Duración: 4 horas aprox. Salidas: 09:00 am. Incluye: Transporte en servicio privado, guía profesional de turismo e interpretación ambiental, proceso del Café interactivo.
**Recomendaciones: Protección solar, ropa cómoda, cámara fotográfica.

Día 6. Armenia - Opcional excursión al Valle de Cocora

Desayuno en el hotel.

*Para este día te recomendamos de manera **opcional** la excursión al Valle de Cocora. Descubriremos el lugar donde nace la palma de cera colombiana. Además, conoceréis la historia de Salento y sus monumentos. ¡Súper completo! Itinerario. Nos reuniremos a las 9:00 horas en la plaza de Bolívar Salento, en pleno centro de la localidad, y subiremos a los jeeps rumbo al valle de Cocora. Durante el trayecto, hablaremos de la tradición cafetera de la zona y de las especies vegetales que nos esperan allí. Nos detendremos en un mirador de las montañas para contemplar una panorámica excepcional del Parque Nacional de los Nevados. Seguro que llama vuestra atención la gran cantidad de palmas de cera. ¿Sabíais que el valle de Cocora es el hogar del árbol nacional de Colombia? ¡Os desvelaremos varias curiosidades sobre esta planta! Además, mientras recorremos el valle en jeep, prestaremos especial atención a las flores que nos rodean y a las aves que sobrevuelan la zona. A continuación, regresaremos a Salento para disfrutar de un tour por el casco histórico de la ciudad. Sus coloridas fachadas y sus balcones llenos de flores se han convertido en la seña de identidad de este municipio del Quindío. Además, hablaremos sobre el origen de Salento y sus episodios históricos más importantes. Finalmente, tomaremos un merecido **almuerzo** típico preparado a base de trucha y patacón. ¡Delicioso! Nos despediremos a las 15:00 horas en el centro de Salento.

Día 7. Armenia - Medellín - Opcional Excursión nocturna por Medellín

Desayuno en el hotel. Aproximadamente a las 07:30 a.m. encuentro en el lobby del hotel para traslado al aeropuerto y tomar su vuelo con destino a la ciudad de Medellín.
Llegada, asistencia en el Aeropuerto y traslado en privado al hotel. Resto de la tarde libre para actividades personales.

*Para este día te recomendamos de manera **opcional** la excursión nocturna por Medellín y las Fondas. Una de las experiencias de vida nocturna más tradicionales en el valle de Medellín es una visita a las "Fondas" -bares locales con decoración exótica y música típica colombiana, ubicados en los suburbios de la ciudad. La decoración de artefactos comunes, electrodomésticos tradicionales, pinturas e íconos religiosos refleja el patrimonio cultural de la llamada Cultura Paisa. En el pasado, las "Fondas" eran tiendas tradicionales en las montañas andinas alrededor de Medellín donde el granjero se detenía para tomar un descanso con sus mulas y caballos para disfrutar del licor típico "Aguardiente". Hoy en día la "Fonda" es un lugar muy popular para el entretenimiento de los lugareños. Este recorrido lo lleva a varias “Fondas” locales donde prueba comida y bebidas tradicionales mientras escucha música típica colombiana. Disfruta la vida nocturna colombiana de una manera diferente, Celebra e interactúe con los lugareños, Prueba bocadillos y bebidas tradicionales

Días de operación: jueves a sábado. Duración: 4 horas aprox. Salidas: 19:00 Grado de dificultad: Ninguno Incluye: Transporte en servicio privado, guía de turismo profesional en el idioma seleccionado, Degustación de bebida alcohólica Colombiana, Cerveza local o refresco, Snack. Recomendaciones: - Solo para mayores de 18 años

Día 8. Medellín

Desayuno en el hotel. A la hora indicada en la mañana iniciaremos visita panorámica por la ciudad. Hace poco más que 20 años, Medellín fue una de las ciudades más peligrosas del mundo. Hasta el comienzo del nuevo milenio, la lucha por ser el sucesor de Escobar continuó, pero desde 2002 Medellín cambió. Políticos locales inteligentes empezaron a invertir mucho en la infraestructura y la educación pública –de manera exitosa claramente. Hoy, la “Ciudad de la Eterna Primavera” es una de las ciudades más innovadoras del mundo. Venga con nosotros a un tour sobre la historia y el presente de Medellín. Aprenda más sobre la transformación de esta fascinante metrópolis, la transformación de la ciudad mientras usa un sistema de transporte muy innovador en los barrios más pobres. Visite el centro de Medellín. Explore el invento más nuevo de Medellín: las escaleras eléctricas de la Comuna 13, sepa lo que la población de Medellín piensa sobre la historia de la ciudad. Retorno al hotel. Tarde libre. Alojamiento.

Duración: 4 horas aprox. Salidas: 09:00 o 14:00
*Incluye. Servicio de recogida en su hotel, acompañantes bilingües, transporte privado, refrigerio e impuestos.
**Recomendaciones: Llevar protector solar, zapatos cómodos, lentes, gorro de sol y ropa adecuada para clima templado.

Día 9. Medellín - Peñol - Guatape - Medellín

Desayuno en el hotel.

*Para este día te recomendamos de manera **opcional** la excursión a Medellín. Salida por la autopista hacia Marinilla pueblo colonial conocido por la elaboración de instrumentos musicales, durante el trayecto hacia la zona de los embalses se podrá observar un paisaje de verdes prados y montañas. Arribo al municipio del Peñol uno de los principales productores de energía del país con un embalse construido bajo el antiguo pueblo, el cual fue inundado para darle paso a esta bella obra de ingeniería. Posteriormente llegada a la piedra de El Peñol, monolito con 220 metros de altura y 724 escalones, ascenso a la piedra hasta llegar al mirador para observar una panorámica de 360 grados. Tiempo para degustar de un almuerzo típico. Visita al pueblo de Guatapé para apreciar sus pintorescas casas cuyos zócalos en las paredes representan la cultura local, navegación por el embalse durante una hora aproximadamente. Regreso a Medellín. Duración: 10 horas aprox. Salidas: 08:00 Grado de dificultad: Ninguno .
*Incluye: Transporte en servicio privado, guía profesional de turismo en el idioma seleccionado, ascenso a la piedra del Peñol, recorrido en embarcación compartida según disponibilidad y almuerzo típico (plato fuerte y bebida).

**Recomendaciones: Llevar protector solar, zapatos cómodos, lentes, gorro de sol y ropa adecuada para clima templado. - Abstenerse de ascender a la piedra del peñol personas con problemas respiratorios, adultos mayores y niños menores de 5 años. - Si por problemas de salud no puede subir a la piedra del peñol, el tiquete se pierde y no será reemplazable por otra actividad.

Día 10. Medellín - Cartagena

Desayuno en el hotel. A primera hora del día encuentro en el lobby del hotel para traslado al aeropuerto Jose María Córdoba para tomar su vuelo con destino a la ciudad de Cartagena. Llegada, asistencia en el Aeropuerto y traslado en privado al hotel. Resto de la tarde libre para actividades personales. Alojamiento.

Día 11. Cartagena - Visita

Desayuno en el hotel. Salida desde el hotel para comenzar con el recorrido panorámico por los principales barrios de la ciudad como Bocagrande, Castillo grande y Manga hasta llegar e ingresar al Castillo de San Felipe donde visitaremos una de las más importantes construcciones de ingeniería militar en la época de la colonia, finalización del recorrido con un breve paseo peatonal por el sector amurallado donde podrá admirar sus lindas plazas, calles angostas y casas con sus balcones lindamente decorados con flores. Retorno al hotel. Alojamiento.

Duración: 4 horas aprox. Salidas: 09:00 o 14:00 horas.
*Incluye: Transporte en servicio privado, guía de turismo profesional en el idioma seleccionado,

entrada al Castillo de San Felipe.
**Recomendaciones: Llevar protector solar, zapatos cómodos, lentes, gorro de sol y ropa adecuada para clima cálida.

Día 12. Cartagena , consulta nuestras opcionales

Desayuno en el hotel.

Día 13. Regreso a casa o noches extras

Desayuno en el hotel. A la hora oportuna traslado desde el hotel hasta el aeropuerto Rafael Nuñez para tomar el vuelo a su destino.

Día 14. Día libre en Isla Rosario

Desayuno y día libre para contratar las opcionales que desees o moverte por tu cuenta.

Día 15. Día libre en Isla Rosario

Desayuno y día libre para contratar las opiconales que desees o moverte por tu cuenta.

Día 16. Isla del Rosario - Cartagena

Desayuno en el hotel. Traslado náutico Hotel en Isla al Muelle la Bodeguita en Cartagena en servicio compartido con más huéspedes del hotel. Salida de acuerdo al horario y al hotel elegido, recibimiento y traslado. Alojamiento en Cartagena.

Día 17. Cartagena - Regreso

Desayuno, traslados al aeropuerto y vuelos de regreso a casa.

ALOJAMIENTOS QUE SE INCLUYEN EN ESTE VIAJE

Turista

Cartagena



San Pedro de Majagua ★★★

Ubicado en Isla Grande, una de las 27 islas que conforman el parque natural Islas del Rosario, este hotel es perfecto para una escapada bajo el sol. Un corto paseo de 500 metros te lleva a la playa más cercana, ideal para practicar surf, motonáutica, vela, cat ...

Cartagena



Isla Del Sol ★★★

Este encantador hotel se encuentra en Islas del Rosario.

Primera

Bogota



Radisson Bogota Metrotel ★★★★

Con su situación estratégica en el corazón financiero, a pocos minutos de los principales centros comerciales de la ciudad, este acogedor hotel urbano es una opción ideal para viajes de negocios a Bogotá. La estación de metro de la Calle 72 está a solo cinco m ...

Cartagena

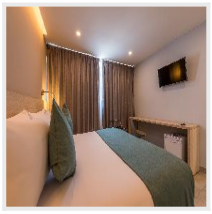

Barlovento ★★★★

El hotel de 4 estrellas Hotel Barlovento está ubicado en el barrio de Bocagrande, a solo 15 minutos del Aeropuerto Rafael Nuñez y a 10 minutos del centro histórico. A tan solo dos cuadras de la playa, encontrarás centros comerciales, supermercados abiertos las ...

Armenia



Hacienda Combia ★★★★

El hotel cuenta con una excelente y privilegiada vista. Se encuentra en un punto estratégico en el Triángulo del Café, en donde se puede acceder fácilmente a todas las actividades que esta bella región ofrece. Cerca de diferentes puntos de interés turístico pa ...

Superior

Medellin



Diez Hotel Categoría Colombia ★★★★★

Ubicado en el exclusivo barrio de El Poblado, en Medellín, este elegante hotel se encuentra cerca de una amplia variedad de comercios, restaurantes y lugares de entretenimiento. El Aeropuerto Olaya Herrera está a solo 3 kilómetros y el Aeropuerto Internacional ...

Armenia



Hotel Campestre Las Camelias ★★★★★

Date un chapuzón en una de las 3 piscinas al aire libre o en uno de los 3 jacuzzis y disfruta de otras comodidades recreativas, como una discoteca. Entre las instalaciones adicionales de este resort se incluyen wifi gratis, servicio de conserjería y una sala d ...

BIDhotel

Medellin

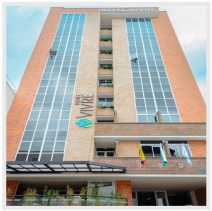

Hotel Vivre

Hotel Vivre, abre sus puertas en la ciudad de la eterna primavera. Ubicados a solo una cuadra del corredor turístico de la 70; muy cerca de las mejores opciones de compras, gastronomía y sitios de interés; a 7 minutos de la Unidad Deportiva Atanasio Girardot y ...

+ 2 hoteles más disponibles. *Consulta todos los alojamientos en:*
https://www.bidtravel.es/ofertas-colombia-journey

IMPORTANTE

Salidas garantizadas desde dos personas

Opiniones de nuestros clientes, lo más importante

Valoración de María Anita García Viejo : ★★★★★

+ Lo que más le gustó:

Hola Chechu, De regreso de las vacaciones en Colombia trasladarte la siguiente información/valoración respecto a: 1) Hotel Bicentenario, en Bogotá, buena relación calidad-precio. Bien situado. Buen trato y atención. Muy cerca de casco histórico. También tiene en frente el "Plaza de los Periodistas", actualmente ocupada por gente que duerme por la noche, pero esta bien vigilada y no tuvimos ningún problema. 2) Las dos excursiones todo fue según programa, el guía todo un profesional y el conductor también. Así que, pudimos disfrutar de Bogota sin contratiempos y muy bien. Gracias por tus gestiones. Saludos. Ana.

Valoración de Marcos y Elena: ★★★★★

+ Lo que más le gustó:

Somos fan de sudamérica, ya hemos recorrido la mayoría del continente, unas veces por libre y otras organizado, tengo que decir que ningún viaje nos ha resultado tan bien como este. La organización de vuestra empresa allí nos dejó plenamente satisfechos. Al menos en nuestra próxima salida de viaje contaremos con vosotros ya que el precio y la relación de la calidad nos agradó enormemente. Saludos a todos

Las mejores reseñas en aplicaciones externas de opiniones:

Trustpilot
TrustScore **4.9** **652** opiniones

Tripadvisor Travelers' Choice Awards
2014-2024

Viajes BIDtravel
4,8 ★★★★★ 725 reseñas
Agencia de viajes en Gijón

BIDtravel
C/ Menéndez Pelayo, 28. 33202 Gijón, Asturias
Equipo de Viajes BIDtravel

Teléfono: 985 19 54 55
Web: https://www.bidtravel.es/ofertas-colombia-journey

© 2026 Bidtravel. Todos los derechos reservados.