Cairo, Nilo, Abu Simbel y Jerusalen

Viaje en oferta y descubra el Egipto Clásico más Jerusalén



Viaje a EGIPTO clásico, disfrute de Abu Simbel y descubra la ciudad de Jerusalén. Garantía Bidtravel, para disfrutar la oferta de este tour en11 días.

Más información y reservas online:
https://www.bidtravel.es/ofertas-cairo-nilo-abu-simbel-jerusalen

TU VIAJE INCLUYE

- Vuelos incluyendo tasas desde el aeropuerto de tu elección
- Atención personalizada por un asesor experto
- SEGURO de viaje, incluyendo cobertura médica y de equipaje. (Válido para residentes en España)
- Asistencia en español 24 horas, antes, durante y después del viaje.
- Vuelos domésticos en Egipto.
- 3 noches de alojamiento en Cairo con desayuno en alojamiento según categoría
- 4 noches de alojamiento en el Crucero por el Nilo en pensión completa
- Todas estas visitas, incluido Abu Simbel y el templo de Philae con guía en castellano y entradas incluidas
  - En Cairo: Visita del recinto de las Pirámides, Esfinge y Templo del Valle.
  - En Luxor: Valle de los Reyes (3 tumbas) Templo de Karnak (Amón-Ra) Templo de Luxor

(Amón-Min)Templo de Madinat Habu (Ramses III) Colosos de Memnón
  - En Edfu y Kom Ombo: Templos de Edfu (Horus) y Kom Ombo (Sobek).
  - En Aswan: Templo de Isis (isla de Philae) Paseo por el Nilo en faluca tradicional.
  - En Abu Simbel: Templos de Ramses II y templo de Nefertari (Hathor) por carretera
- Todos los traslados de aeropuerto
- PROPINAS obligatorias
- **Gestión y emisión de eVISA para ingresar al país siendo español. Consultar resto de nacionalidades.**
- Traslado de llegada desde el puesto fronterizo de Allenby a Jerusalen.
- Traslado de salida desde Jerusalen al Aeropuerto de Ben Gurion.
- Alojamiento en hotel en Jerusalén 3 Noches en Alojamiento y Desayuno.
- 2 Días de excursiones en Regular con guía de habla hispana. En Israel
- Traslados con conductor de habla inglesa en Israel
- Este programa no tiene lugares con entradas a pagar. en Israel
- **Gestión y emisión del eTA permiso de viaje a Israel para españoles.** (Resto de nacionalidades, consultar)

EXCURSIONES Y EXPERIENCIAS OPCIONALES

CAI - Complemento expertos

En Cairo: Visita del recinto de las Pirámides, Esfinge y Templo del Valle; también se incluiría la visita al GEM (Gran Museo Egipcio); Visita de la Ciudadela y la Mezquita de Alabastro. Visita de Memphis y Saqqara. Show de luz y sonido en pirámides, como actualmente no se está haciendo, se sustituye por show de luz y sonido en Philae (durante el crucero) o por crucero nocturno por el Nilo en el Cairo (según disponibilidad). Paseo por los bazares de Khan el-Khalili. Noche cairota.
2 almuerzos y 2 cenas en restaurantes locales durante las visitas.

LO QUE TU VIAJE NO INCLUYE

- Cenas de gala obligatorias en determinados hoteles en fechas especiales (ej. Navidad o Nochevieja). Consultar suplementos.
- Bebidas
- Propinas voluntarias

ITINERARIO

11 días / 10 noches

Día 1. Origen - Luxor

Salida en vuelo destino Luxor. Llegada. Recepción y asistencia en el aeropuerto y traslado al alojamiento. Cena fría en el camarote

Día 2. Luxor - Esna

Régimen de pensión completa a bordo. Cruzaremos el Nilo para visitar la orilla oeste del río y admirar el Valle de los Reyes, donde están enterrados 62 reyes en las tumbas excavadas en la montaña. El templo funerario de Ramsés III (dinastía XX), conocido en la actualidad como templo de Medinet Habu (la ciudad de Habu), es un buen ejemplo de la arquitectura del Imperio Nuevo. Tomó como modelo el templo funerario de Ramsés II, el Rameseo, y lo engrandeció. Es el que mejor se conserva en la zona de Tebas y todavía mantiene mucha policromía. Tras la visita, pasaremos por los colosos de Memnón y seguiremos para realizar la visita del templo de Luxor, que está situado en el centro de la ciudad de Luxor, cuya población es de 450,000 personas. El templo fue construido por Amenofis III y Ramsés II en el siglo XVIII antes de Cristo. El templo fue unido con el templo de Karnak por la famosa avenida de las esfinges. Uno de los obeliscos de la entrada del templo fue llevado a la Plaza de la Concordia de París. Tras la visita de Luxor, nos dirigimos al templo de Karnak, el templo de Amón Ra (el recinto sagrado de Tebas) que está lleno de obeliscos, columnas y estatuas gigantescas. Regreso al barco para el **almuerzo.**

Tarde libre para disfrutar de la piscina del barco y sus instalaciones, navegación hacia Edfu pasando por la esclusa de Esna. Noche a bordo.

Día 3. Esna - Edfú - Kom Ombo - Aswan

Régimen de pensión completa a bordo. Al Llegar A Edfu, Desayuno y visita de Edfú, templo construido por Ptolomeo III en al año 235 a.C. Se caracteriza por el buen estado de conservación. Está dedicado al Dios Horus, el Dios halcón. Regreso al barco. Almuerzo y navegación para llegar a Kom Ombo para realizar la visita del templo del mismo nombre. El templo está dedicado a dos dioses Sobek y Horus. Navegación a Aswan. Noche a bordo.

Día 4. Aswan

Régimen de pensión completa a bordo. Por la mañana salida para la excursión a los templos de Abu Simbel por Carretera, viajarás de madrugada en una furgoneta privada desde Aswan para visitar los templos de Abu Simbel, los dos enormes templos tallados en la montaña

y en las orillas del lago Nasser, dedicado a Ramsés II y su esposa, la Reina Nefertari, Patrimonio de la Humanidad por la UNESCO.

Posterior visita del impresionante templo de Philae (Isis) de camino a Aswan y también (si el viento lo permite) daremos un paseo por el Nilo en faluca (barcos típicos), la pintoresca embarcación de vela que siempre aparece en los catálogos de viajes de Egipto.

Regreso al barco y noche a bordo.

Día 5. Aswan - Cairo

Desayuno. A la hora acordada, traslado al aeropuerto para embarcar en vuelo destino El Cairo. Llegada a El Cairo. Traslado y alojamiento.

Día 6. Cairo

Comenzaremos con un delicioso desayuno para llenar energías antes de comenzar el recorrido. Luego, visitaremos el majestuoso recinto de las Pirámides, donde se encuentran la Gran Pirámide de Keops, la Pirámide de Kefrén y la Pirámide de Micerinos, además de la icónica Esfinge y el Templo del Valle del rey Kefrén. ¡Una oportunidad única para ver de cerca una de las maravillas del mundo antiguo!

Si deseas experimentar aún más la historia y la cultura egipcias, tendrás tiempo libre para explorar el interior de una de las pirámides. Para ello, es importante informar al guía con antelación para que pueda gestionar la entrada en el lugar. El costo se abonará in situ.

En la tarde te recomendamos contratar **opcionalmente** con coste el Paquete Egipto Expertos:

Después de una mañana emocionante, disfrutaremos de un delicioso almuerzo y continuaremos con la visita a Memphis, la antigua capital del Imperio Antiguo, y la Pirámide Escalonada de Saqqara, donde podrás admirar la evolución arquitectónica de estas estructuras monumentales. Para finalizar el día de la mejor manera, disfrutaremos de una cena en un restaurante local o de un crucero por el Nilo con cena incluida. Sin duda este día es una de las experiencias más icónicas, únicas e inolvidables del viaje.

Día 7. Cairo

Desayuno. Día libre.

Opcionalmente con coste, te ofrecemos Paquete Egipto Expertos:
Nos dirigiremos a la Ciudadela de Saladino, una fortificación histórica construida en el siglo XII. Aquí, visitaremos la impresionante Mezquita de Alabastro, una obra maestra arquitectónica y religiosa que data del siglo XIX. Con sus detalles intrincados y su impresionante cúpula, no

dejará de impresionarte. Después de una mañana emocionante, disfrutaremos de un almuerzo para recargar energías y luego nos dirigiremos al renombrado Gran Museo Egipcio (GEM), abierto recientemente, donde podrás explorar la historia y la cultura de este país milenario. Aquí encontrarás una gran cantidad de objetos históricos, incluyendo la impresionante colección de tesoros del famoso rey Tutankamón. Para continuar la noche cairota, te llevaremos a un paseo panorámico por los diferentes barrios de El Cairo, donde podrás experimentar la vida local y admirar los impresionantes edificios y mezquitas de la ciudad. Luego, nos trasladaremos al Gran Bazar de Khan El Khalili, un lugar lleno de vida y actividad donde podrás comprar recuerdos y artesanías típicas de la cultura egipcia. Además, podrás disfrutar de un té en el Café de los Espejos, un lugar icónico y tradicional en el corazón del bazar. Para concluir este día lleno de aventuras, cenaremos en un restaurante local que te ofrecerá una deliciosa comida típica egipcia. Regreso al hotel y alojamiento

Día 8. El Cairo - Jerusalen

Desayuno Traslado al aeropuerto para tomar vuelo hacia Jerusalén Llegada, traslado al hotel y alojamiento.

Observación importante: Recordamos que el tiempo libre, así como **el orden de las visitas** (en día u horario) **podrá ser alterado** acorde a la operativa del crucero, el horario de los vuelos domésticos o el criterio del guía, pero **manteniendo siempre el contenido de las mismas.** Aparte, **el horario de los vuelos internos en Egipto también puede verse modificado en destino**, por motivos operacionales de la aerolínea o de la motonave, pero sin conllevar gastos para el cliente. Por otro lado, las pensiones completas mencionadas durante el crucero, quedan siempre sujetas a que el horario de vuelos permita disfrutar de todas ellas, también en función del programa de visitas serán en el restaurante del barco o bien en “box lunch” tipo pícnic ligero para llevar durante las excursiones. Nuestro personal ofrecerá excursiones opcionales para el tiempo libre. Horario de entrada a los hoteles 14 hrs y salida 12 del mediodía (8 las motonaves), si se pretende hacer uso de la habitación antes o después de esos horarios, rogamos consultar sobrecoste.

Itinerario comenzando en Cairo

DÍA 1. Madrid - Cairo

Vuelos. Llegada a El Cairo. Traslado y alojamiento.

DÍA 2. Cairo

Comenzaremos con un delicioso **desayuno** para llenar energías antes de comenzar el recorrido. Luego, visitaremos el majestuoso recinto de las Pirámides, donde se encuentran la Gran Pirámide de Keops, la Pirámide de Kefrén y la Pirámide de Micerinos, además de la icónica Esfinge y el Templo del Valle del rey Kefrén. ¡Una oportunidad única para ver de cerca

una de las maravillas del mundo antiguo!

Si deseas experimentar aún más la historia y la cultura egipcias, tendrás tiempo libre para explorar el interior de una de las pirámides. Para ello, es importante informar al guía con antelación para que puedan gestionar la entrada en el lugar. El costo se abonará in situ.

En la tarde te recomendamos contratar **opcionalmente** el Paquete Egipto Expertos:

Disfrutaremos de un delicioso almuerzo y continuaremos con la visita a Sakkara, a 27 km al suroeste de El Cairo para visitar la pirámide escalonada (construido por el rey Zoser). Considerada una parte importante en el proceso de la evolución de las pirámides, que se hicieron desde la simple mastaba a su forma conocida. Seguidamente visitaremos Memphis, la antigua capital de Egipto (la ciudad se remonta a 3100 AC), donde conoceremos la estatua colosal de Ramsés II y la gran esfinge de alabastro. Para finalizar el día de la mejor manera, disfrutaremos de una cena en un restaurante local, donde podrás degustar la deliciosa comida egipcia, y luego nos maravillaremos con el espectáculo de luz y sonido en las Pirámides, una experiencia que te dejará sin palabras. Regreso al hotel y alojamiento.

DÍA 3. Cairo

Desayuno. Dia libre y **opcionalmente** te ofrecemos Paquete Egipto Expertos:

Nos dirigiremos a la Ciudadela de Saladino, una fortificación histórica construida en el siglo XII. Aquí, visitaremos la impresionante Mezquita de Alabastro, una obra maestra arquitectónica y religiosa que data del siglo XIX. Con sus detalles intrincados y su impresionante cúpula, no dejará de impresionarte. Después de una mañana emocionante, disfrutaremos de un almuerzo para recargar energías y luego nos dirigiremos al famoso Gran Museo Egipcio (GEM), abierto recientemente, donde podrás explorar la historia y la cultura de este país milenario. Aquí encontrarás una gran cantidad de objetos históricos, incluyendo la impresionante colección de tesoros del famoso rey Tutankamón. Para continuar la noche cairota, te llevaremos a un paseo panorámico por los diferentes barrios de El Cairo, donde podrás experimentar la vida local y admirar los impresionantes edificios y mezquitas de la ciudad.

Luego, nos trasladaremos al Gran Bazar de Khan El Khalili, un lugar lleno de vida y actividad donde podrás comprar recuerdos y artesanías típicas de la cultura egipcia. Además, podrás disfrutar de un té en el Café de los Espejos, un lugar icónico y tradicional en el corazón del bazar. Para concluir este día lleno de aventuras, cenaremos en el restaurante Felfela, un lugar acogedor que te ofrecerá una deliciosa comida típica egipcia. Regreso al hotel y alojamiento.

DÍA 4. Cairo- Luxor

Desayuno. Tiempo libre, a la hora indicada, salida en vuelo destino Luxor. Llegada. Recepción y asistencia en el aeropuerto y traslado al alojamiento. **Cena** y alojamiento.

DÍA 5. Luxor - Esna

Régimen de Pensión Completa a Bordo. Salida por la mañana. Cruzaremos el Nilo para

visitar la orilla oeste del río y admirar el Valle de los Reyes, donde están enterrados 62 reyes en las tumbas excavadas en la montaña. El templo funerario de Ramsés III (dinastía XX), conocido en la actualidad como templo de Medinet Habu (la ciudad de Habu), es un buen ejemplo de la arquitectura del Imperio Nuevo. Tomó como modelo el templo funerario de Ramsés II, el Rameseo, y lo engrandeció. Es el que mejor se conserva en la zona de Tebas y todavía mantiene mucha policromía. Tras la visita, pasaremos por los colosos de Memnón y seguiremos para realizar la visita del templo de Luxor, que está situado en el centro de la ciudad de Luxor, cuya población es de 450,000 personas. El templo fue construido por Amenofis III y Ramsés II en el siglo XVIII antes de Cristo. El templo fue unido con el templo de Karnak por la famosa avenida de las esfinges. Uno de los obeliscos de la entrada del templo fue llevado a la Plaza de la Concordia de París. Tras la visita de Luxor, nos dirigimos al templo de Karnak, el templo de Amón Ra (el recinto sagrado de Tebas) que está lleno de obeliscos, columnas y estatuas gigantescas. Regreso al barco para el almuerzo. Tarde libre, navegación hacia Edfu pasando por la esclusa de Esna. Cena y alojamiento.

DÍA 6. Esna - Edfú - Kom Ombo

Régimen De Pensión Completa A Bordo. Al Llegar A Edfu, Desayuno y visita de Edfú, templo construido por Ptolomeo III en al año 235 a.C. Se caracteriza por el buen estado de conservación. Está dedicado al Dios Horus, el Dios halcón. Regreso al barco. Almuerzo y navegación para llegar a Kom Ombo para realizar la visita del templo del mismo nombre. El templo está dedicado a dos dioses Sobek y Horus. Navegación a Aswan. Cena y noche a bordo en Aswan.

DÍA 7. Aswan

Régimen De Pensión Completa A Bordo. Desayuno. Por la mañana salida para la excursión a los templos de Abu Simbel por Carretera, viajes de madrugada en una furgoneta privada de Aswan para visitar los templos de Abu Simbel, los dos enormes templos tallados en la montaña y en las orillas del lago Nasser, dedicado a Ramsés II y su esposa, la Reina Nefertari. Continuamos con las Visitas incluidas del templo de Philae. Regreso al barco. Almuerzo a bordo. Tiempo libre. Cena y alojamiento.

DÍA 8. Aswan - Cairo - Regreso

Desayuno. Traslado al aeropuerto para tomar vuelo de regreso. Fin de la experiencia en Egipto. Recordamos que el tiempo libre, así como el orden de las visitas (en día u horario) podrá ser alterado acorde a la operativa del crucero, el horario de los vuelos domésticos o el criterio del guía, pero manteniendo siempre el contenido de las mismas. Aparte, el horario de los vuelos internos en Egipto también puede verse modificado en destino, por motivos operacionales de la aerolínea o de la motonave, pero sin conllevar gastos para el cliente. Por otro lado, las pensiones completas mencionadas durante el crucero, quedan siempre sujetas a que el horario de vuelos permita disfrutar de todas ellas, también en función del programa de visitas serán en el restaurante del barco o bien en “box lunch” tipo pícnic ligero para llevar durante las excursiones. Nuestro personal ofrecerá excursiones opcionales para el tiempo libre.

Horario de entrada a los hoteles 14 h y salida 12 del mediodía

Día 9. Jerusalén (Ciudad Vieja)

Desayuno. La excursión empieza con una vista panorámica de Jerusalén. Visita del Monte Sión y entrada a la Ciudad Vieja para recorrer los Barrios Musulmán y Judío. Vista del “Cardo” recientemente restaurado, visitas del Muro de las Lamentaciones. Llegada a la Iglesia del Santo Sepulcro recorriendo las estaciones de la Vía Dolorosa. Visita de Museo del Holocausto Yad Vashem*. La visita de Yad Vashem estaría sujeta a la disponibilidad.

Alojamiento en Jerusalén.

Día 10. Jerusalén - Belén

Desayuno. Salida hacia la ciudad de Belén donde visitaremos la Iglesia de la Natividad y el Campo de los Pastores. Alojamiento en Jerusalen.

Día 11. Regreso a casa o noches extras

Desayuno en el hotel. Traslado al Aeropuerto de Ben Gurion.

ALOJAMIENTOS QUE SE INCLUYEN EN ESTE VIAJE

Primera

Cairo



Stay Inn Pyramids ★★★★

Stay Inn Pyramids dispone de un total de 138 dormitorios. Los visitantes podrán conectarse al Wi-Fi en todo el edificio. El alojamiento ofrece recepción 24 horas. Stay Inn Pyramids tiene espacios comunes accesibles para personas de movilidad reducida.

Tel Aviv



Crowne Plaza Tel Aviv Beach ★★★★

Un hotel de gran altura frente a la playa en el centro de Tel Aviv, el Crowne Plaza® Tel Aviv Beach ofrece wifi gratis y excelentes instalaciones para reuniones. Situado en primera línea de playa, está a 3 km de la estación central de tren Savidor y la autopis ...

Galilee



Ramada Nazareth ★★★★

Aventuras en el Valle de Nazaret Cerca del Mercado Viejo y del Centro Internacional María de Nazaret Bienvenido a nuestro hotel Ramada Nazareth, cerca del Mercado Viejo, donde encontrarás lugares emblemáticos como la Mezquita Blanca y la Plaza Ha Knesiya. Situ ...

Superior

Crucero Nilo

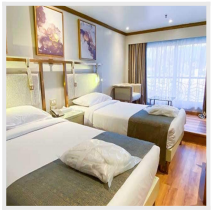

Ms Princess Sarah ★★★★★

Camarotes: ventanas panorámicas con vistas al Nilo, aire acondicionado con control individual, baño privado con bañera y secador, televisión, minibar, teléfono y caja fuerte. Ficha de alojamiento.Restauración: restaurante con cocina egipcia e internacional, co ...

Cairo



Steigenberger El Tahrir Hotel ★★★★★

Steigenberger Hotel El Tahrir está perfectamente situado en el centro de la ciudad de El Cairo. A escasos metros del Museo Egipcio, del bazar Khan El Khalili y del edificio de la Liga Árabe. El hotel de 4 estrellas dispone de 295 modernas habitac ...

Luxor



Mövenpick MS Royal Lotus Nile Cruise ★★★★★

Este barco sale de Asuán los martes para un crucero de 4 noches hasta Luxor o para un crucero de 7 noches de ida y vuelta a Asuán. El paquete turístico está incluido y se visitan los siguientes lugares: El paquete turístico de 4 noches incluye el Valle de los ...

+ 6 hoteles más disponibles. *Consulta todos los alojamientos en:*
https://www.bidtravel.es/ofertas-cairo-nilo-abu-simbel-jerusalen

IMPORTANTE

- El orden de las visitas indicadas en el itinerario (en día u horario) podrá ser alterado acorde a la operativa del crucero, el horario de los vuelos domésticos o el criterio del guía, pero manteniendo siempre el contenido de las mismas.
- Las pensiones completas mencionadas durante el crucero, quedan siempre sujetas a que el horario de vuelos permita disfrutar de todas ellas, también en función del programa de visitas, serán en el restaurante del barco o bien en “box lunch” tipo picnic para llevar durante las excursiones.

Hay tiempos largos en la frontera de espera

Opiniones de nuestros clientes, lo más importante

Valoración de Sonia: ★★★★★

+ Lo que más le gustó:

Hola Jaime, Te escribo para decirte que el viaje fue maravilloso. Nos gustó mucho todo y el servicio muy bueno. Lo espectacular también el guía, que por cierto te lo recomiendo para cuando necesiten español y árabe (habla perfecto, muy inteligente y es arqueólogo). Agradeciéndote una vez más tu atención y el hermoso viaje, te envío un abrazo, Sonia

Valoración de Sabrina: ★★★★★

+ Lo que más le gustó:

Buenas tardes, la verdad que todo muy bien las instalaciones del barco, comidas el crucero genial, tanto los dos guías como el representante bastante bien y las noches que pase en el Cairo el hotel increíble. Por lo general todo muy bien.

Valoración de Emmanuel: ★★★★★

+ Lo que más le gustó:

Hola Jaime Si que disfruté del viaje. Fue una experiencia bastante agradable, los guías fueron bastante atentos y cuidadosos. Espero poder pronto motivar a más personas interesadas en realizar el viaje a Egipto. Gracias por tu atención

Las mejores reseñas en aplicaciones externas de opiniones:

Trustpilot
TrustScore **4.9** **652** opiniones

Tripadvisor Travelers' Choice Awards
2014-2024

Viajes BIDtravel
4,8 ★★★★★ 725 reseñas
Agencia de viajes en Gijón

BIDtravel
C/ Menéndez Pelayo, 28. 33202 Gijón, Asturias
Equipo de Viajes BIDtravel

Teléfono: 985 19 54 55
Web: https://www.bidtravel.es/ofertas-cairo-nilo-abu-simbel-jerusalen

© 2026 Bidtravel. Todos los derechos reservados.