Amaneceres en Perú

Explora Machu Pichu, Cuzco, Lima y mucho más

Descubre los principales atractivos del país. Lima, Machu Picchu, Aguas Calientes y Cusco. Explora ciudades coloniales, ruinas incas y paisajes espectaculares.

Más información y reservas online:
https://www.bidtravel.es/ofertas-amaneceres-peru

TU VIAJE INCLUYE

- Vuelos incluyendo tasas desde el aeropuerto de tu elección
- Atención personalizada por un asesor experto
- Seguro médico de asistencia en viaje (válido para residentes en España)
- 7 noches de alojamiento:
- 2 noches en Lima
- 3 en Cusco
- 1 Valle Sagrado
- 1 Aguascalientes
- Desayuno diario en el hotel
- Almuerzos incluidos en el itinerario
- Traslados del/al aeropuerto en privado.
- Guía bilingüe español e inglés.
- Todas las visitas indicadas en el programa:
- Casa Aliaga, Catedral y Museo Larco en Lima
- Templo de Coricancha, Catedral, Sacsayhuamán, Qenqo, Puca Pucará y Tambomachay en Cusco
- Moray, Salineras de Maras, Awanakancha, Mercado de Pisac y Ollantaytambo en Valle Sagrado y Machu Picchu
- Tren Voyager de ida y 360° de retorno desde/hasta la estación de Ollantaytambo
- Boleto Turístico Completo de Cusco (BTC total)

EXCURSIONES Y EXPERIENCIAS OPCIONALES

LIM - Amaneceres en privado

Todo el viaje con guía privado y todos los traslados y visitas para vuestra unidad de viaje: Precio por persona

Perú - Entrada a Huayna Picchu más bus

Imprescindible reservar con antelación (acceso 400 personas/día). Ubicada al norte de la ciudadela de Machu Picchu, es una montaña de gran belleza donde los Incas construyeron

templos y andenes, que son atractivos que se aprecian mientras uno sube por la montaña. Al llegar a la punta, se consigue una vista única de la ciudadela. 2 posibles horarios: 07:00 a.m. y 10:00 a.m.

Perú - Segundo ingreso a Machu Picchu más bus

La misma entrada del día anterior, para disfrutar de un tiempo libre en la Ciudadela.

Perú - Tren Vistadome a Machu Picchu

Nuestro tren a Machu Picchu PeruRail Vistadome ofrece una forma diferente de viajar hacia la ciudadela. Los coches cuentan con ventanas panorámicas ubicadas en las paredes y techos de los vagones, que le permiten tener una conexión con el exterior. El tren PeruRail Vistadome acerca los paisajes de la ruta a Machu Picchu de una manera única, logrando que los pasajeros se sientan parte de la naturaleza que los rodea.
Viaje de Ida: Mientras disfruta de la belleza en nuestro tren a Machu Picchu, la música de fondo lo envolverá para que el viaje sea placentero y sensorial. Adicionalmente, un audio explicativo describirá los lugares más relevantes de la ruta a la ciudadela.
Viaje de retorno**: En la ruta de retorno de Machu Picchu a Cusco vivirá de cerca la cultura andina a través de la música y un hermoso baile de la región, así como un desfile de moda a bordo que le mostrará una exclusiva colección de prendas de baby alpaca con las últimas tendencias las cuales podrá adquirir si así lo desea.

LO QUE TU VIAJE NO INCLUYE

- Gastos personales, así como cualquier otro servicio no mencionado expresamente como incluido

ITINERARIO

8 días / 7 noches

Día 1. Origen - Lima

Tras los vuelos y a su llegada. Un transporte, acompañado de un guía, lo recogerá del aeropuerto a la hora establecida para trasladarlo a su hotel en Lima. La capital peruana es una moderna metrópolis llena de historia con aproximadamente diez millones de habitantes, que atraviesa actualmente un excitante proceso de cambios culturales y económicos. Alojamiento

Día 2. Lima, city tour

Desayuno. Será recogido de su hotel para iniciar un recorrido por algunos de los espacios históricos y culturales más representativos de Lima. Visitará el Museo Larco, ubicado en una casona virreinal del siglo XVIII, que alberga una destacada colección de arte precolombino y ofrece una mirada a más de 5,000 años de historia del antiguo Perú. Luego, se dirigirá al Centro Histórico para conocer la Plaza de Armas, corazón de la ciudad y escenario de importantes acontecimientos desde la época virreinal. Continuará a pie hacia Casa Aliaga, una de las residencias coloniales más antiguas de Lima y habitada por la misma familia desde el siglo XVI, donde apreciará sus elegantes ambientes y conocerá parte de la historia de la capital virreinal. Posteriormente, caminará hacia el Convento de Santo Domingo, uno de los conjuntos religiosos más representativos del Centro Histórico, donde conocerá parte del legado espiritual y colonial de la capital. Al finalizar la visita, será trasladado de regreso a su hotel.

*Al tratarse de un servicio compartido, el recojo de pasajeros podrá realizarse dentro de un rango de hasta 30 minutos a partir de la hora de inicio programada del tour.

*El tour de la tarde inicia con las visitas al Centro Histórico de Lima, y culminará en el Museo Larco, donde los pasajeros podrán cerrar la experiencia con un recorrido por una de las colecciones de arte precolombino más importantes del Perú, antes de retornar a su hotel.

Día 3. Lima - Cusco, visita de los sitios arqueológicos

Desayuno en el hotel. Un servicio de transporte lo llevará desde el hotel seleccionado al Aeropuerto Internacional Jorge Chávez de Lima.

Vuelo doméstico desde Lima a Cusco. A su llegada al Aeropuerto Internacional Alejandro Velasco Astete de Cusco, un transporte y un representante lo recogerán para trasladarlo al hotel seleccionado.

Será recogido de su hotel para iniciar un recorrido por algunos de los principales atractivos de Cusco y sus alrededores. Visitará el Coricancha, antiguo templo inca dedicado al Sol, sobre

cuyos muros se construyó el Convento de Santo Domingo, y continuará hacia la Catedral de Cusco, ubicada en la Plaza de Armas y reconocida por su arquitectura colonial y valiosa colección de arte religioso. Luego se dirigirá a Sacsayhuamán, imponente complejo arqueológico que destaca por sus enormes bloques de piedra finamente ensamblados, para después conocer Tambomachay, sitio ceremonial inca asociado al culto al agua. Al finalizar la visita, será trasladado de regreso a su hotel.

*El horario de salida puede variar hasta 30 minutos debido a la naturaleza compartida del servicio.

*El orden de las visitas es referencial y podrá ajustarse según las condiciones operativas del servicio.

El Boleto Turístico del Cusco (BTC), incluido en el itinerario, es un documento personal e intransferible que otorga acceso a 16 importantes atractivos de Cusco y sus alrededores, tales como Sacsayhuamán, Qenqo, Puca Pucará y Tambomachay. Asimismo, permite el ingreso a diversos sitios del Circuito del Valle Sagrado, como Ollantaytambo, Pisac, Moray y Chinchero.

Día 4. Cusco - Maras - Moray - Cusco

Desayuno en el hotel. Nuestro guía lo recogerá para comenzar su excursión hacia el Valle Sagrado. La primera parada será en el sitio arqueológico de Moray, conocido por sus misteriosos andenes circulares concéntricos que poseen diferentes microclimas. Luego, continuará hacia Maras, donde se encuentran las históricas minas de sal precolombinas que continúan en funcionamiento hasta hoy, creando un escenario deslumbrante con sus lagunas de sal. Al finalizar el tour, retornará a su hotel.

*Tener en cuenta que el rango de recojo de este servicio, al estar en compartido, es de 30 minutos desde la hora de inicio.

Día 5. Cuzco - Valle Sagrado, Yucay y Ollantaytambo

Desayuno en el hotel. Se dirigirá al Valle Sagrado, donde visitará el Awanakancha ("El palacio de los tejidos"), centro de exhibición de textiles y camélidos sudamericanos ubicado en el kilómetro 23 de la pista hacia Pisac. Se le considera un museo vivo y se puede ver a los camélidos andinos, aprender de las técnicas para aprovechar su lana y adquirir prendas finamente hiladas. Luego conocerá el mercado de Pisac que consta de decenas de puestos que exhiben y venden productos trabajados por los pobladores de la zona. A continuación, almorzará en el restaurante pactado y después llegará a Ollantaytambo, un típico ejemplo de la planificación urbana de los incas todavía habitado como en el pasado. Pachacútec (1410 - 1471) conquistó el pueblo, lo destruyó, y construyó uno nuevo, absorbiéndolo como parte de su imperio. La fortaleza de Ollantaytambo es un gran complejo arqueológico que, aunque recibe el nombre de "fortaleza" fue un "tambo", ciudad de descanso y alojamiento para comitivas que viajaban largas distancias.

Finalmente, será trasladado hacia su hotel en Valle Sagrado.

A PARTIR DE 2027, ESTE DÍA SERÁ:

Cusco - Valle Sagrado - Centro Cultural Parwa, Chinchero sitio arqueológico y Ollantaytambo.

Será recogido de su hotel en Cusco para iniciar un recorrido de día completo por el Valle Sagrado. Visitará el Centro Cultural Parwa, en Chinchero, donde conocerá de cerca las tradiciones de la comunidad a través de una demostración del proceso textil y participará en experiencias exclusivas dedicadas a las papas nativas y a la chicha de jora, bebida tradicional andina que también podrá degustar. Continuará hacia el complejo arqueológico de Chinchero y su iglesia, espacios que reflejan el encuentro entre el legado inca y la época colonial. Luego, disfrutará de un almuerzo en el restaurante Hanka antes de dirigirse a Ollantaytambo, donde recorrerá el pueblo y caminará hasta su imponente sitio arqueológico, uno de los principales testimonios de la arquitectura inca en el Valle Sagrado. Al finalizar la visita, será trasladado de regreso a su hotel en Cusco.

*Tener en cuenta que el rango de recojo de este servicio, al estar en compartido, es de 30 minutos desde la hora de inicio. Las visitas turísticas que se realizan los domingos incluyen el mercado de Chinchero.

*La visita a la iglesia de Chinchero solo se realizará por fuera, no incluye el ingreso.

Día 6. Valle Sagrado - Machu Pichu

Desayuno en el hotel. Un transporte lo recogerá de su hotel en Urubamba y será trasladado a la estación de Ollanta. Su recorrido hacia Machu Picchu empezará con un viaje en tren hasta el pueblo de Aguas Calientes. En Aguas Calientes se encuentran un mercado de artesanías, restaurantes y alojamientos de diferentes categorías para quienes prefieren pasar la noche al pie de la montaña y subir temprano a ella. Tras un corto viaje llegará a Machu Picchu, una obra maestra de la ingeniería y arquitectura que se cree sirvió como un santuario y residencia de descanso para el inca Pachacútec (1410 - 1471). Machu Picchu, que significa "Montaña Vieja", es considerado Patrimonio de la Humanidad según la UNESCO y una de las nuevas siete maravillas del mundo. Al finalizar el recorrido retornará en bus a Aguas Calientes, en donde disfrutará un delicioso almuerzo en el Café del Hotel Inkaterra Machu Picchu Pueblo. Podrá disfrutar de tiempo libre por la tarde.

Pernocta en el hotel de su elección en Aguas Calientes.

Día 7. Machu Pichu - Estación Ollanta - Cuzco

Desayuno en el hotel. Podrá regresar a Machu Picchu opcionalmente y visitar cualquiera de los atractivos que guarda la ciudadela: el Intipunku ("Puerta del Sol") fue una especie de garita

de control, donde el sol sale cada día por esta puerta. Podrán subir al Huayna Picchu (sujeto a disponibilidad de espacios), que significa "Montaña Joven". Su asenso demora aproximadamente una hora y en ella se encuentra el "Templo de la Luna", un complejo de construcciones subterráneas probablemente destinadas al uso de la élite. Por último, podrán conocer el Puente Inca, una increíble construcción de piedra que servía como ingreso o salida de la ciudadela. Por la tarde se trasladará a la estación de trenes de Aguas Calientes para tomar su tren de regreso a la estación de Ollanta, y desde ahí será llevado a su hotel en Cusco.

Día 8. Cuzco - Regreso o noches extras

RECOMENDAMOS UNA NOCHE EXTRA EN CUSCO PARA REALIZAR EL TREKKING VIVENCIAL. PUEDES CONTRATAR TODO ONLINE SI LO DESEAS

Desayuno en el hotel. Un transporte lo llevará del hotel seleccionado al aeropuerto. Un representante lo asistirá durante el trayecto. Y VUELTA A CASA. Llegada al día siguiente

ALOJAMIENTOS QUE SE INCLUYEN EN ESTE VIAJE

Turista

Valle Sagrado



Hotel Mabey Urubamba ★★★

El hotel está localizado en la provincia de Urubamba, dentro del circuito Valle Sagrado de los Incas, a una hora del aeropuerto del Cusco y a una hora y media de Machupicchu. El hotel ofrece 45 habitaciones, en el interior tiene disponible restaurante, bar, sa ...

Cuzco



San Francisco Cusco Hotel ★★★

El Hotel San Francisco Cusco, un hotel superior de tres estrellas, está convenientemente ubicado a solo 10 minutos en coche del Aeropuerto Internacional Velasco Astete del Cusco y a 12 minutos del centro de la ciudad. Explora el corazón de la antigua capital i ...

Lima



Arawi Miraflores Express ★★★

El hotel se encuentra en el centro del distrito de Miraflores, a pocas cuadras de Larcomar Mall y el Parque Kennedy. Destacan sus cómodas instalaciones y el buen servicio de su equipo, siempre dispuesto a ayudar a los huéspedes con lo que necesiten. El desayun ...

Primera

Cuzco



Xima Exclusive Cusco ★★★★

Este hotel se encuentra en la Avenida El Sol, la avenida principal del Cusco, a pocas cuadras de la Plaza de Armas. A unas pocas cuadras está la plaza principal del Cusco, justo en frente del mercado artesanal más grande de la ciudad, y una variedad de cafés, ...

Lima

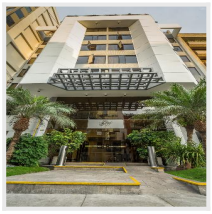

Jose Antonio Executive ★★★★

Ubicado en el vibrante distrito de Miraflores en Lima, a solo tres cuadras del Océano Pacífico, este hotel de 4 estrellas ofrece fácil acceso a las tiendas, restaurantes y entretenimiento de Larcomar. A 45 minutos en coche del centro de Lima, este hotel de 44 ...

Lima



Jose Antonio Deluxe ★★★★

El Nuevo Hotel Jose Antonio Deluxe ofrece todas las comunidades, facilidades y servicios de un hotel first class con un diseño contemporáneo. Es un hotel de 112 habitaciones distribuidas en 09 pisos con confortables y acogedoras habitaciones totalmente equipad ...

Superior

Machu Pichu



Sumaq Machu Picchu Hotel ★★★★★

Relájate en el spa de servicio completo, donde puedes disfrutar de masajes. Otros servicios de este hotel incluyen acceso inalámbrico a internet de cortesía, servicios de conserjería y tiendas de regalos/quiosco. Disfruta de la cocina peruana en Qunuq, un rest ...

Cuzco



Aranwa Cusco Boutique Hotel ★★★★★

Ubicado en una casona colonial del siglo XVI, este hotel alberga varias pinturas de la escuela cusqueña, esculturas y tallas coloniales que transportan al visitante a la grandeza de aquella época. El ambiente encantador se ve realzado por el amable servicio, l ...

BIDhotel

Machu Pichu

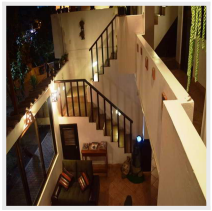

Terrazas Del Inca Bed & Breakfast

El hostel se encuentra en el centro de Aguas Calientes, lo suficientemente alejado del ruido para relajarse y disfrutar del entorno natural. Frente al río Aguas Calientes, ofrece un lugar tranquilo y relajante para descansar, a solo 7 minutos a pie de la estac ...

+ 6 hoteles más disponibles. *Consulta todos los alojamientos en:*
https://www.bidtravel.es/ofertas-amaneceres-peru

IMPORTANTE

Llevar ropa cómoda y ligera es lo más conveniente para viajar por las zonas costeras de Perú y ropa más abrigada para las estancias en los Andes. Los pasajeros no deben vestir camisetas sin mangas, pantalones cortos, faldas cortas o ropa demasiado ajustada cuando se visiten templos, lugares religiosos o edificios oficiales. Protección solar, gafas de sol, un sombrero o gorra y repelente para mosquitos, pueden también ser de gran ayuda durante el viaje.

Opiniones de nuestros clientes, lo más importante

Valoración de Pere: ★★★★★

+ Lo que más le gustó:

Nuestra experiencia en Perú ha sido muy agradable y es un país para conocer no sólo por sus monumentos, paisajes y gastronomía, sino también por la amabilidad de las personas. La organización por parte de Bidtravel ha sido excelente; todos los enlaces entre las distintas ciudades se han llevado a cabo sin ningún tipo de contratiempo. Cabe valorar el nivel profesional y humano de los guías. Continuaremos confiando en Bidtravel para nuestros próximos viajes

Las mejores reseñas en aplicaciones externas de opiniones:

Trustpilot
TrustScore **4.9** **652** opiniones

Tripadvisor Travelers' Choice Awards
2014-2024

Viajes BIDtravel
4,8 ★★★★★ 725 reseñas
Agencia de viajes en Gijón

BIDtravel
C/ Menéndez Pelayo, 28. 33202 Gijón, Asturias
Equipo de Viajes BIDtravel

Teléfono: 985 19 54 55
Web: https://www.bidtravel.es/ofertas-amaneceres-peru

© 2026 Bidtravel. Todos los derechos reservados.