Canadá Clásico con Niágara

Conociendo Toronto, Niágara, Quebec, Montreal y Ottawa



Descubre lo mejor de Ontario y Quebec en este viaje de 8 días que incluye Toronto, Niágara, Ottawa, Quebec y Montreal. Incluye vuelos, hoteles, traslados y más

Más información y reservas online:
https://www.bidtravel.es/ofertas-canada-clasico-niagara

TU VIAJE INCLUYE

- Vuelos incluyendo tasas desde el aeropuerto de tu elección
- Atención personalizada por un asesor experto
- Seguro médico de asistencia en viaje (válido para residentes en España)
- Traslado de llegada y de salida
- Alojamiento: 7 noches en alojamiento según categoría elegida
- 7 desayunos en hotel
- Servicio de 1 maleta por persona
- Guía de habla hispana
- Transporte con vehículos según el número de pasajeros
- El guía podrá ser el chofer al mismo tiempo
- 1 comidas: Almuerzo típico en Cabaña de miel de arce Chez Dany
- Visitas panorámicas en Toronto, Ottawa, Quebec, Montreal

- Paseo en barco Hornblower Niagara
- Paseo en barco 1000 Islas
- Impuestos y cargos de servicios no reembolsables
- **Gestión y emisión de eTA permiso de viaje para españoles** (consultar resto de nacionalidades)

EXCURSIONES Y EXPERIENCIAS OPCIONALES

Canadá - Costa Beaupre

Excursión de 7 horas precio por persona

Canadá - Safarí de Ballenas

Recuerde que las ballenas son animales caprichosos y es posible que no se puedan avistar.
Duración Total 10 Horas Incluye Safari Fotográfico de 3 horas.
Opcional Excursión Safari Fotográfico a las Ballenas
26 de junio al 11 de septiembre

Canadá - Suplemento habitación con vistas a la cataratas en Niagara Falls

Suplemento habitación con vistas a la cataratas en Niagara Falls. Por habitación.

LO QUE TU VIAJE NO INCLUYE

- Gastos personales, así como cualquier otro servicio no mencionado expresamente como incluido
- Almuerzo, cenas y bebidas no citadas en itinerario.

ITINERARIO

8 días / 7 noches

Día 1. Origen - Toronto

Vuelos. Llegada al aeropuerto de Toronto, recepción y traslado a nuestro céntrico hotel. Tiempo libre, aconsejamos visitar el barrio del Entertainment, entre las calles King y Queen que en este momento es el lugar de esparcimiento nocturno más dinámico en Toronto y el lujoso barrio de Yorkville en donde están las boutiques de lujo, o el Puerto de Toronto que adquiere particular vida por la tarde.

Día 2. Toronto - Niágara

07:45 Encuentro con su guía en el Lobby y salida para inicio de su viaje

Desayuno. Visita de esta ciudad, la mayor de Canadá y capital de la provincia de Ontario: el centro financiero, el antiguo y nuevo Ayuntamiento, la avenida University con sus hospitales más importantes e instituciones tradicionales, el Parlamento provincial, el distinguido barrio Yorkville con sus tiendas elegantes , el barrio chino - segundo en importancia de Canadá - Parada para admirar a la Torre CN, la estructura independiente más alta del hemisferio occidental con sus orgullosos 553.33 metros y que es visitada por más de 2 millones de personas cada año. En Camino haremos una parada en un viñedo de esta región reconocida región vitivinícola. Salida para Niágara-on-the-Lake, llamado el pueblo más bonito de Ontario que fue capital del Alto Canadá a partir de 1792 y que en sus orígenes fue poblado por colonos americanos. Parada para recorrer la calle principal. Continuación a Niágara por el camino panorámico que bordea el río del mismo nombre. Allí nos esperan las majestuosas y famosas cataratas que deslumbrarán con su impresionante caudal de agua y que son una de las mayores atracciones en Norteamérica. Parada en el Table Rock para observar estas maravillosas cataratas. *Almuerzo Opcional con costo en Restaurante Skylon con vista a las Cataratas.* Llegada a nuestro hotel en Niágara Falls. En su tiempo libre sugerimos por la noche visitar las cataratas iluminadas.

Día 3. Niágra - 1000 Islas - Ottawa

Desayuno. Salida temprana por la autorruta Transcanadiense hacia Ottawa. La región de 1000 Islas es una de las más hermosas y románticas del país en donde tomaremos una excursión de una hora en barco (Incluida) para admirar estas islas y sus mansiones y curiosidades en el nacimiento del río San Lorenzo. Continuación hacia la capital del País que sorprenderá por su bella arquitectura y geografía en la margen del Rio Ottawa. Al llegar comenzaremos la visita panorámica, de la ciudad, la Catedral, la residencia del primer ministro, del Gobernador-General que representa a la Reina Elizabeth II, el Canal Rideau bordeado de hermosas

mansiones y jardines con flores multicolores. En el caso de que la visita no sea terminada, será completada al día siguiente. Alojamiento y tiempo libre.

Día 4. Ottawa - Chez Dany - Quebec

Desayuno. Salida hacia la capital de la provincia homónima, Quebec. Hoy atravesaremos el río Ottawa para llegar a la Provincia de Québec y hacia los montes Laurentinos, plenos de lagos y montes que son el paraíso de las actividades al exterior. En camino visitaremos una plantación de arces en donde se produce la miel de Arce con métodos tradicionales y en donde tendremos un **almuerzo** típico de leñadores incluido. Continuación hacia Quebec. Al llegar comenzaremos la visita Panorámica de la ciudad más antigua del país, la ciudad amurallada, la parte alta y baja, la Plaza de Armas, la Plaza Royal, el Parlamento de la provincia. Alojamiento y tiempo libre. *Cena Opcional con costo.*

Día 5. Quebec

Desayuno. Día libre, aconsejamos una *excursión opcional con costo en la que podrá conocer la encantadora Isla de Orleans, en donde podrá observar la ebullición de estos productores agrícolas y sus bellísimos pueblos, la Costa de Beaupré con su camino real y sus antiguas casas rurales, el magnífico Canyon de Santa Ana que con su bella cascada en un decorado natural. Las Cataratas Montmorency que con sus 83 metros de altura son más altas que el Niagara en donde montaremos en el funicular que nos llevara a la parte alta. Almuerzo Incluido. ¡Una excursión de contrastes que seguramente satisfará a los más exigentes!* Tiempo libre. Alojamiento.

Día 6. Quebec

Desayuno. Les aconsejamos una excursión opcional con costo, para observar las ballenas (con almuerzo incluido), en la región de Charlevoix para lo cual saldremos temprano hacia esta región, la más bonita de la provincia, en donde se instalaron artistas y poetas, con sus bellos pueblos y geografía nos dejara un recuerdo inolvidable de nuestro viaje. Almuerzo. Al llegar a la confluencia del río Saguenay, tomaremos el barco que nos llevara a nuestro safari fotográfico de ballenas, con una duración de 3 horas y continuación hacia Quebec. Resto del día libre. Alojamiento.

Día 7. Quebec - Montreal

Desayuno. Esta mañana nos dirigimos hacia Montreal, ciudad que se ha hecho un nombre en el medio de la moda y conocida por su fina gastronomía y vida nocturna. Continuación hacia Montreal, al llegar, Iniciaremos la visita de esta vibrante ciudad, segunda mayor urbe de lengua francesa en el mundo: el Complejo Olímpico (parada fotográfica), la calle St-Laurent, la principal de la ciudad con sus muchos restaurantes con platos del mundo entero, el barrio de la

Milla Cuadrada de Oro de Montreal en donde se encuentra hoy la famosa universidad de McGill, el parque del Monte Real, favorito de los residentes de la ciudad, en donde se encuentra el Lago de los castores, y en donde haremos una parada fotográfica en el mirador de los enamorados. En camino al Viejo Montreal veremos el barrio Le Plateau Mont Royal que es hoy uno de los más populares. La Plaza de Armas, testigo de la evolución arquitectónica del lugar con sus edificios de diferentes épocas, y donde se encuentra la Basílica de Notre Dame de Montreal. La Plaza Cartier y el ayuntamiento de Montreal. Resto del día libre.

Día 8. Montreal - Regreso o noches extra

Desayuno. Tiempo Libre hasta hora de salida al aeropuerto. LES ACONSEJAMOS UNA NOCHE EXTRA EN MONTREAL para disfrutar de esta atractiva ciudad con sus festivales y diferentes actividades!. Llegada al día siguiente

ALOJAMIENTOS QUE SE INCLUYEN EN ESTE VIAJE

Turista

Quebec-QC



Hotel PUR, Quebec, a Tribute Portfolio Hotel ★★★

Disfruta de una estancia en el Hotel PUR Quebec, a Tribute Portfolio Hotel, donde te esperan numerosas opciones de recreo. Date un chapuzón en la piscina cubierta o revitalízate en el gimnasio. Manténte conectado con el wifi gratuito y aprovecha la comodidad d ...

Niagara Falls-ON



Wyndham Garden Niagara Falls Fallsview ★★★

Hay un total de 345 habitaciones en el establecimiento. Wyndham Garden Niagara Falls Fallsview se edificó en 2012. Hay Wi-Fi en todo el hotel. Todas las personas que se hospedan en este alojamiento disponen de recepción 24 horas. Desafortunadamente, no hay hab ...

Ottawa-ON

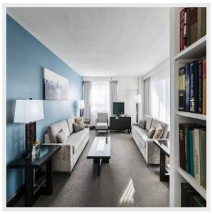

Embassy Hotel & Suites ★★★

El hotel cuenta con 140 dormitorios. Este establecimiento fue completamente reformado en 2017. Embassy Hotel & Suites incluye conexión a internet con Wi-Fi en todos los espacios públicos y en las habitaciones. Todas las personas que se hospeden en este alojami ...

Primera

Toronto-ON



Chelsea Hotel Toronto ★★★★

Este hotel se encuentra en el centro de Toronto, muy cerca de la famosa Yonge Street, una de las calles más largas del mundo, donde encontrarás una gran variedad de opciones de entretenimiento y turísticas. Se trata de un gran hotel, de amplias dimensiones, qu ...

Toronto-ON



Sheraton Centre Toronto Hotel ★★★★

Disfruta de una variedad de servicios recreativos, que incluyen una piscina al aire libre, una piscina cubierta y un gimnasio abierto las 24 horas. Otros servicios de este hotel incluyen acceso inalámbrico a internet de cortesía, servicios de conserjería y tie ...

Niagara Falls-ON



Wyndham Grand Fallsview Hotel ★★★★

Diversión sin límites en Niagara Falls Hotel moderno junto a Niagara Falls, Fallsview® Casino y OLG Stage A pocos pasos de las magníficas cataratas del Niágara y conectado al Fallsview Casino y al OLG Stage, de primera clase, a través de una pasarela de crista ...

Superior

Montreal-QC



Fairmont The Queen Elizabeth ★★★★★

Idealmente ubicado en el corazón del centro de Montreal, el lujoso Fairmont The Queen Elizabeth te invita a una exploración inolvidable de esta vibrante ciudad. A solo unos pasos de la Esplanade Place Ville Marie y la famosa calle Sainte-Catherine, tienes acce ...

+ 3 hoteles más disponibles. *Consulta todos los alojamientos en:*
https://www.bidtravel.es/ofertas-canada-clasico-niagara

IMPORTANTE

Los pasajeros son responsables de actualizarse en la información de documentación necesaria para entrar a Canadá.

###

Todos nuestros circuitos son con hoteles centricos

En los traslados de llegada se espera 2:30 a partir de la hora del aterrizaje del avión. En caso de que no salgan en este tiempo, nuestro personal debe dedicarse a dar los servicios a otros traslados y no podrán esperar más que este tiempo, los pasajeros serán consideraran No Show. En caso de no encontrar nuestro personal en el aeropuerto los pasajeros deberán tomarse un taxi a su cargo (sin reembolso) hasta el Hotel y registrarse en el Hotel y deberán estar desayunados y listos para salir a las 07:45 en el lobby del Hotel.

Cuando se defina la fecha de la Fórmula 1 de Montreal, se cobrará esta sola fecha con el precio de F-1

Opiniones de nuestros clientes, lo más importante

Valoración de cliente: ★★★★★

+ Lo que más le gustó:

Lorena lo hizo todo muy bien

Las mejores reseñas en aplicaciones externas de opiniones:

Trustpilot
TrustScore **4.9** **652** opiniones

Tripadvisor Travelers' Choice Awards
2014-2024

Viajes BIDtravel
4,8 ★★★★★ 725 reseñas
Agencia de viajes en Gijón

BIDtravel
C/ Menéndez Pelayo, 28. 33202 Gijón, Asturias
Equipo de Viajes BIDtravel

Teléfono: 985 19 54 55
Web: https://www.bidtravel.es/ofertas-canada-clasico-niagara

© 2026 Bidtravel. Todos los derechos reservados.