La Perla del Este

Uzbekistán y Kirguistán en un viaje super completo

Viaja por ciudades antiguas, montañas y lago. Descubre Tashkent, Samarcanda, Osh y el lago Issyk Kul. ¡Cultura soviética, islámica y kirguisa! Elige BIDtravel.

Más información y reservas online:
https://www.bidtravel.es/ofertas-perla-del-este

TU VIAJE INCLUYE

- Vuelos incluyendo tasas desde el aeropuerto de tu elección
- Atención personalizada por un asesor experto
- Seguro de viaje, incluyendo cobertura médica y de equipaje. (Válido para residentes en España)
- Asistencia 24 horas, antes, durante y después del viaje
- Alojamiento en el hotel (7 noches)
- Early check in a la llegada al país.
- Desayuno diario y 6 almuerzos
- Té y agua en las comidas
- 1 Lt. de agua por persona al día
- Puesta del sol con 1 copa de cerveza o vino o refresco + frutas o tabla de quesos en Khiva
- Master Class de Plov en Casa Local
- Folk Show en Grand Hall de Samarcanda
- Los servicios de transporte con aire acondicionado
- Entradas para los museos, monumentos y sitios históricos indicados.
- Guías locales en español.
- Billete en tren Tashkent - Samarcanda (Economy class
- Vuelo doméstico Urgench - Tashkent (Economy class)
- Mapa de Uzbekistán
- Tasas turísticas en los hoteles
- Alojamiento en el hotel DBL/TWN (6 noches)
- Early check in a la llegada al pais
- Alimentación: comida segun el itinerario (7 desayunos, 6 almuerzos, 1 cenas)
- Te, agua en las comidas
- 1l agua por persona por dia
- Los servicios de transporte con aire acondicionado según el programa de tour :
- 1-2 pax – A/C Sedan coach (up to 4 seats)
- 3-7 pax – A/C Minivan (up to 12 seats)
- 8-13 pax – A/C Minibus (up to 18 seats)

- Entradas (billetes) para los museos, monumentos y sitios históricos
- Guía de habla hispana para todas las excursiones (guias distintos en Kyrgyzstan y Uzbekistan)
- Billete en tren Tashkent-Kokand (Economy Class)
- Vuelo domestico OSH-BHK(Economy Class)
- Mapa y Souvenirs de Uzbekistan
- **Yurta ocupada por solo dos personas, no comunal**
- Tasas turísticas en los hoteles

LO QUE TU VIAJE NO INCLUYE

- Late check out no indicados como incluidos
- Lo que se cobra para tomar fotos o videos (en los sitios históricos).
- Propinas obligatorias (45 euros por persona para toda la estancia), etc.
- Visados. Españoles exentos. Consultar otras nacionalidades requisitos de entrada.
- Early check-in o late check-out no indicados como incluidos.
- Bebidas
- Maleteros en los hoteles de Kyrgyzstan (+15 USD p/p)

ITINERARIO

13 días / 12 noches

Día 1. Origen - Tashkent

Volamos hacia Uzbekistán. La aventura comienza con destino a Tashkent, la vibrante capital del país, donde lo moderno convive con la historia. Noche a bordo.

*Nota: El hotel está disponible desde las 14:00. Para llegadas este mismo día, existe la opción de traslado privado con suplemento.

Día 2. Tashkent

A nuestra llegada a Tashkent, nos trasladamos al hotel para descansar (early check-in disponible). Tras el **desayuno**, comenzamos la exploración de la parte antigua: visitamos el Monumento al Terremoto y el complejo arquitectónico de Hasti Imam, que alberga el valioso Corán de Usman del siglo VII. Recorremos el animado Bazar Chorsu, centro del comercio y la vida local. Tras un **almuerzo** en restaurante tradicional, descubrimos la parte moderna: la Plaza de la Independencia, el Palacio Romanov (exterior), la Plaza de la Ópera y Ballet, la de Amir Temur y el famoso metro de Tashkent, verdadero museo subterráneo

Día 3. Tashkent - Samarcanda

Después del **desayuno**, tomamos el tren rumbo a la mítica Samarcanda, la ciudad que asombró a Alejandro Magno y a Tamerlán. A nuestra llegada, nos instalamos en el hotel y comenzamos la visita por el Mausoleo de Guri Emir, tumba de Tamerlán. Más tarde, la imponente Plaza Registán nos envuelve con su armonía: tres madrasas centenarias decoradas con mosaicos fascinantes. Tras el **almuerzo**, visitamos Shakhi-Zinda, una necrópolis sagrada de los siglos IX al XV, y el Observatorio de Ulughbek, testimonio de la grandeza científica del siglo XV.

Día 4. Samarcanda - Bukhara

Tras el **desayuno**, visitamos la monumental Mezquita Bibi-Khonum y el bullicioso Bazar Siab. **Almorzamos** en un restaurante local y salimos por carretera hacia Bukhara, ciudad sagrada y uno de los epicentros del Islam medieval. A la llegada, nos alojamos en el hotel y descansamos.

Día 5. Bukhara

Después del **desayuno**, se visita el Mausoleo de los Samanidas, Chashmai Ayub y la mezquita Bolo-Hauz nos hablan de la fe y la arquitectura local. Exploramos la antigua ciudadela Ark, residencia de los emires, y admiramos el conjunto Kalon con su alto minarete y su mezquita. También contemplamos, desde el exterior, la madrasa Miri Arab. Después del **almuerzo**, descubrimos los tres mercados-cúpula del siglo XVI, todavía vivos con artesanos y comerciantes. Visitamos el complejo de Lyabi Hauz, el corazón de la ciudad vieja, rodeado por madrasas como Kukeldash y Nodir Devon Begi, junto a un gran estanque. Cerramos el día con las madrasas Ulughbek y Abdulaziz-Khan.

Día 6. Bukhara - Khiva

Desayunamos temprano y nos adentramos en la vasta estepa uzbeka en dirección a Khiva (460 km), atravesando paisajes solitarios que aún guardan el espíritu nómada de Asia Central. Hacemos una pausa para **almorzar en ruta**. Llegada a Khiva y descanso.

Día 7. Khiva - Tashkent

Tras el **desayuno,** descubrimos la ciudad amurallada de Ichan-Kala, un museo viviente reconocido por la UNESCO: Kalta Minor, las madrasas Mohamed Amin Khan y Mohammed Rakhim Khan, el castillo Kunya Ark... **Almorzamos en restaurante local,** con copa de vino, cerveza o refresco incluida. Por la tarde visitamos el minarete y madrasa de Islom Khodja, la Mezquita Juma con sus columnas de madera, el harén del palacio Tash Hovli, el mausoleo de Pahlavan Mahmud (patrono local), y el caravanserai Allakuli Khan. Al anochecer, nos dirigimos al aeropuerto de Urgench y tomamos el vuelo de regreso a Tashkent. Noche en la capital.

Día 8. Tashkent - Andijan - Dustlik - Osh

Desayuno en el hotel. 07.00 Transfer a la estación para coger el tren hacia Andijan (08.05-14.15) **Almuerzo PICNIC** en tren. 14.15 Llegada a Andijan traslado hacia la frontera con Kirguistan (45 km) 16.15 Encuentro en la frontera KPP “Dustlik” y traslado a Osh. A la llegada visitamos la montaña sagrada de Suleiman, “Este sitio se ha inscrito en la Lista del Patrimonio Mundial UNESCO por ser el ejemplo más cabal de montaña sagrada de todo el Asia Central y un testimonio de la tradición plurimilenaria del culto rendido a las montañas. Allí mismo visitamos El Complejo de Museos Históricos y Arqueológicos Nacionales Sulaiman es uno de los museos más grandes de Kirguistán, ubicado en la ciudad de Osh, en la estructura única del complejo de cuevas de la montaña Sulaiman. Después se inicia la visita panorámica de la ciudad Osh: Plaza Central e Iglesia Ortodoxa (visita exterior, 19 DC). Descanso en el hotel.

Día 9. Osh - Bishkek - Valle de Chon Kemin via la Torre de Burana (VUELO) ✈ (170 km/3 horas)

Desayuno temprano en el hotel. traslado al aeropuerto para tomar el vuelo hacia Bishkek (segun los horarios) Llegada a Bishkek, encuentro con el conductor, comienzo de la visita panorámica de la ciudad: Visita a la Plaza de la Universidad junto con el edificio de la Filarmónica y el Monumento a Manas. Plaza Central Ala Too, la Casa Blanca, el Parlamento, la estatua de Lenin, el Parque de Robles junto con el monumento de Kurmanjan Datka -la Reina de Alay. Traslado a la Plaza de la Victoria y la Mezquita Central para concluir la excursión por la ciudad. Almuerzo en restaurante local. Tras el almuerzo, salida hacia la ciudad de Tokmok para ver la Torre de Buraná. Este almenar fue construido en la ciudad de Balasagún; una de las capitales del Estado Qarajanido que existió en los siglos X-XII DC. También veremos exponentes de balbales, o lápidas sepulcrales ancestrales túrquicas. Al realizar la excursión, seguimos el camino hasta el valle de Chon Kemin. A nuestra llegada, alojamiento en la casa de huéspedes.

Se pueden realizar las siguientes **actividades opcionales** o simplemente descansar.

Opción 1: Demostración del montaje de una yurta. Durante la actividad, los visitantes podrán observar el proceso de instalación y conocer los detalles y elementos constructivos de la yurta. Quienes lo deseen podrán participar y colaborar en el montaje.

Opción 2: paseo a caballo (unas 2-3 horas). Para aquellos que nunca han montado a caballo, esta será la oportunidad perfecta para aprender a sentarse en la silla. Conocimiento de los caballos y el guía ecuestre del recorrido, seguido de una breve charla de seguridad. El guía ecuestre les mostrará y les dirá cómo conducir un caballo, a qué prestar la atención y cómo comportarse en un paseo a caballo.

Opción 3: se puede bañar en una piscina cubierta que se encuentra en el territorio de casa de huéspedes. Cena y alojamiento en casa de huéspedes. Descanso en el GH.

Día 10. Valle de Chon Kemin . Lago Issyk Kul - Karakol (310km/ 5-6 horas)

Desayuno en la casa de huéspedes. Tras el desayuno, traslado hacia la ciudad Cholpón Atá vía la orilla norte del Lago Issyk Kul. Llegada a Cholpon Atá. A la llegada haremos una excursión al Sitio Petroglífico de Cholpon Atá, un templo al aire libre que dejaron los Escitas y Hunos que datan desde los siglos IX y VIII AC hasta los siglos III y IV DC. El área de estas inscripciones pétreas se extiende al pie de la Cordillera Kunguey Alatoo, desde donde se puede apreciar una vista hermosa de todo el lago. Al realizar la excursión, visitaremos el Complejo cultural Rukh Ordo. Este es el único museo al aire libre de este tipo en la orilla del lago Issyk-Kul. En el territorio del complejo hay exposiciones de docenas de esculturas y cientos de pinturas hechas en una variedad de técnicas, artesanías, que fueron cuidadosamente transmitidas de generación en generación. Opcional: Una vuelta en yate de una hora sobre las aguas cristalinas del lago Issyk Kul con las cimas nevadas del Tien Shan que le sirven de fondo. Buena oportunidad de tomar fotos inolvidables. **Almuerzo** en restaurante local. Tras el almuerzo continuaremos nuestro viaje hasta Karakol, una ciudad situada al este del lago, al pie de las montañas más pintorescas del Tien Shan. Esta vieja ciudad rusa, adormecida pero

interesante, fue construida por cosacos en la mitad del siglo XIX y se convirtió en un asentamiento importante que creció alrededor de una guarnición militar. Llegada a Karakol. Alojamiento en un hotel. Descanso en el hotel.

Día 11. Karakol - Garganta de Yety Oguz - Cañón Skazka - Pueblo de Kadzhi Say (160 km/4-5 horas)

Desayuno en el hotel. Por la mañana realizaremos un recorrido por la ciudad de Karakol. Se hacen las siguientes visitas: la mezquita Dungan, un templo islámico de construcción muy singular china, y la vieja Iglesia Ortodoxa Rusa – "La Catedral de La Santa Trinidad", ambos de madera sin un solo clavo grande. Tras la excursión, traslado hacia la garganta de Yety Oguz (en kirguiso Yety Oguz significa Siete Toros) para contemplar los paisajes y tomar algunas fotos. En la entrada a la garganta podemos contemplar la famosa roca del "Corazón Partido". Caminamos más arriba hasta el sitio panorámico para ver las rocas de "Siete Toros", la imagen más reconocida de este lugar. Al realizar la excursión, continuamos el camino hacia la aldea Kadzhi Say a lo largo de la orilla sur del Issyk Kul. **Almuerzo** en restaurante local. Continuamos el camino a lo largo de la orilla sur del lago Issyk Kul hasta el cañón Skazka (cuentos de hadas), para breves caminatas. El cañón consiste en arcilla petrificada de múltiples colores que ofrece una vista muy interesante con el lago de fondo. Puede ser hasta 5 km, +150 m -150 m Alojamiento y **cena** en un campamento de yurtas en cercanías de la aldea de Kadzhi Say.

Día 12. Pueblo de Kadzhi Say - Pueblo Bokonbaevo - Bishkek. (300 km/5-6 horas)

Desayuno en el campamento. Tras el desayuno, salida hacia la ciudad de Bishkek. El camino pasa por la garganta de Boom, que se extiende por el extremo oriental de la Cordillera Kirguisa y provee el único "pasillo" entre las regiones de Chuy e Issyk Kul. Convergen en esta garganta angosta el río Chu (muy alabado por los amantes del rafting) , una autopista y una línea férrea (la última, muy elevada por encima de la autopista, fue construida en los años de la postguerra. El primer tren atravesó este camino de 189 km hasta la ciudad Balykchy (Pescadores) en el año 1948.

Opcional: De camino, parada en el pueblo de Bokonbaevo. Aquí se puede ver a una demostración de cetrería con un águila real (30–40 min). Se puede organizar la Muestra de Caza de zorro con señuelo artificial o con conejo vivo. El cazador contará sobre las características y particularidades de la cetrería y las aves empleadas. ¡Un momento especial para fotos y la oportunidad de tener al ave en vuestros antebrazos! Almuerzo en restaurante local. Llegada a Bishkek, alojamiento en un hotel.

Tarde libre para descansar antes de la salida o realizar las compras. Descanso en el hotel.

Día 13. Bishkek - Regreso a casa

Desayuno en el hotel. Traslado al aeropuerto para regresar a casa. Fin de nuestros servicios.

ALOJAMIENTOS QUE SE INCLUYEN EN ESTE VIAJE

Turista

Tashkent



Navruz Tashkent hotel ★★★

Este encantador hotel se encuentra en Tashkent. Dispone de un total de 38 habitaciones. El establecimiento se construyó en 2018. El Navruz Hotel en Tashkent tiene una terraza. Este hotel de 3 estrellas cuenta con habitaciones con aire acondicionado y baño priv ...

Samarcanda

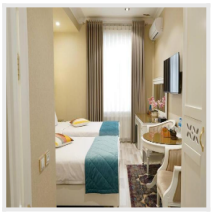

Silk Road Empire ★★★

El hotel ofrece habitaciones con aire acondicionado, escritorio, cafetera, nevera, lavavajillas, caja fuerte, TV de pantalla plana, terraza y baño privado con bidet. Cada habitación tiene hervidor, algunas ofrecen balcón y otras tambi&eacu ...

Primera

Bujara

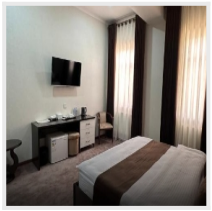

Hotel Ark Premium ★★★★

Hotel Ark Premium dispone de bicicletas gratis, piscina al aire libre, centro de fitness y jardín en Bukhara. Este alojamiento ofrece salón de uso común y servicio de habitaciones, además de wifi gratis en todo el alojamiento. El ho ...

Jiva



Hotel Anor Qal'a ★★★★

Disfruta de tu visita a Jiva en Anor Qal'a. Los servicios gratuitos incluyen wifi, estacionamiento y desayuno continental todos los días, de 07:00 a 10:00.

Fergana



Asia Fergana ★★★★

Situado a tan solo 200 metros del centro de la ciudad, este hotel ofrece fácil acceso a todo lo que el destino tiene para ofrecer. El aeropuerto se encuentra a 5000 km. El hotel cuenta con 99 habitaciones y ofrece conexión wifi en todas las instalaciones. Pued ...

BIDhotel

Osh



Sunrise Osh

Ubicada a 500 metros del centro del pueblo, la propiedad brinda un fácil acceso a todo lo que este destino tiene para ofrecer. Los viajeros gozarán de un fácil acceso al transporte público. Los huéspedes encontrarán el aeropuerto a 4 km. Hay un total de 50 hab ...

Tamga



Campamento de Yurtas Tamga

El campamento de yurtas "Nomad Lodge Tamga" está ubicado en la orilla sur del lago Issyk-Kul, a 10 km del pueblo de Tamga y a 90 km de la ciudad de Karakol. La costa sur de Issyk-Kul es un lugar bastante tranquilo y poco concurrido. Aqu&iacute ...

Jekshen



Guest House Jekshen

Guest House Jekshen tiene jardín, salón de uso común, terraza y bar en Imeni Karla Marksa. Hay parking privado gratis y el alojamiento dispone de servicio de traslado de pago para ir o volver del aeropuerto. El desayuno ofrece opciones asi ...

+ 2 hoteles más disponibles. *Consulta todos los alojamientos en:*
https://www.bidtravel.es/ofertas-perla-del-este

IMPORTANTE

RESERVA HASTA EL 30 DE NOVIEMBRE CON DESCUENTO POR BLACK FRIDAY

APLICA A TODAS LAS SALIDAS DE: MARZO A NOVIEMBRE, EXCEPTO EL MES DE JULIO

Este programa **NO se confirma** para reservas con menos de 32 días de antelación

Importante: precio dinámico. El precio de salida se irá encareciendo a medida que se vayan reservando las plazas. Recomendamos reservar los primeros para asegurar el mejor precio.

###

- La comida durante la ruta está prevista en restaurantes locales
- El itinerario está sujeto a alteraciones dependiendo de los cambios que puedan realizar las aerolíneas en sus horarios y días de operación de los vuelos
- Los hoteles de Uzbekistán son muy sencillos de construcciones bajas sin ascensor
- La calidad de los hoteles de Asia Central no corresponden a la calidad europea de hoteles

Precios publicados en base a salida de 4 participantes. ¡Consulta los suplementos para 2 pasajeros o grupos más numerosos!

Opiniones de nuestros clientes, lo más importante

Valoración de Francisca: ★★★★★

+ Lo que más le gustó:

Hace menos de un mes que hemos vuelto de un maravilloso viaje por Uzbekistan, 14 dias que nos han sabido a poco, perfectamente organizado, con multiples visitas a mezquitas, madrazas, mausoleos, mercados, zocos.... Los uzbecos son simpaticos, amables, generosos y la sensacion de seguridad en el pais es total. Sin lugar a dudas un destino totalmente recomendable. Pero todo esto ha sido posible gracias al buen hacer de Jaime, amable, manteniendo informado al cliente en todo momento (he viajado bastante y nunca he recibido la informacion tan detallada como este año) y con unos precios contenidos, sin incrementos sorpresa, con visado, seguro y todo, todo incluido (comidas, desplazamientos, tren, aviones, entradas a todos los sitios) Gracias a Jaime y a todo el equipo de Bidtravel por trabajar tan bien.

- Lo que menos le gustó:

Para ser redondo solo faltaria que incluyesen la tasa por sacar fotos (esto ultimo es broma, pero..... todo se puede andar, ¿no Jaime?).

Las mejores reseñas en aplicaciones externas de opiniones:

Trustpilot
TrustScore **4.9** **652** opiniones

Tripadvisor Travelers' Choice Awards
2014-2024

Viajes BIDtravel
4,8 ★★★★★ 725 reseñas
Agencia de viajes en Gijón

BIDtravel
C/ Menéndez Pelayo, 28. 33202 Gijón, Asturias
Equipo de Viajes BIDtravel

Teléfono: 985 19 54 55
Web: https://www.bidtravel.es/ofertas-perla-del-este

© 2026 Bidtravel. Todos los derechos reservados.