Sri Lanka la isla del Paraíso

Salidas semanales desde diferentes aeropuertos de España



Sri Lanka te espera con playas paradisíacas y cultura milenaria. Aprovecha nuestros precios competitivos. Incluye guía y visitas, vuelos y hoteles 4*. ¡Reserva!

Más información y reservas online:
https://www.bidtravel.es/ofertas-sri-lanka-isla-del-paraiso

TU VIAJE INCLUYE

- Vuelos incluyendo tasas desde el aeropuerto de tu elección
- Atención personalizada por un asesor experto
- Seguro médico de asistencia en viaje (válido para residentes en España)
- Alojamiento en habitación estándar en régimen de **Media pensión,** disponible en opción **pensión completa.**
- Transporte en vehículo con aire acondicionado durante el tour
- Guía: operado con guía de habla española/traductor (no disponible para las extensiones de playa).
- Entradas indicadas:
  - Recorrido por Colombo (visita panorámica). Para llegadas en vuelos que no sean a primera hora, este recorrido se pierde
  - Cuevas de Dambulla

- Ciudadela de Sigiriya
- Visita a la ciudad antigua de Polonnaruwa
- Jardín de especies de Matale y masaje ayurvédico
- Espectáculo cultural en Kandy
- Fábrica y plantación de té
- Templo del Diente de Buda
- Cascada de Ravana
- Entrada y safari en el Parque Nacional Yala *(o sustituido por Udawalawe del 01/09 al 31/10)*
- Fortaleza de Galle

- **Gestión y emisión de visado para españoles. Resto de nacionalidades, consultar**

EXCURSIONES Y EXPERIENCIAS OPCIONALES

CMB - Early check in habitacón doble

Precio por persona en habitación doble.

CMB - Traslados IN/OUT fuera del horario regular del programa

Este suplemento será aplicado a vuelos que se encuentren por fuera de los horarios de recogida establecidos para el programa.

Sri Lanka - Pensión completa

Precio por persona

LO QUE TU VIAJE NO INCLUYE

- Gastos personales, así como cualquier otro servicio no mencionado expresamente como incluido
- Permisos de cámara y video
- **Asientos en el Festival de Perahera (Kandy)**
- Bebidas durante el recorrido
- El programa está diseñado para los vuelos que llegan entre las 6:00am y las 9:00am. En caso de que el vuelo sea en un horario diferente, el traslado tendrá un valor adicional. (Ver precios en suplementos opcionales al hacer la reserva o presupuesto)

  Si las salidas desde el Aeropuerto de Colombo al finalizar el programa se encuentra fuera del rango horario de las 10:30hrs a las 13:30, el traslado tendrá un valor adicional. (Ver en suplementos opcionales al hacer la reserva o presupuesto)

ITINERARIO

9 días / 8 noches

Día 1. Origen - Sri Lanka

Trámites de facturación y vía un punto vuelos a Ceylán. Noche a bordo

Día 2. Colombo - Llegada

Llegada al aeropuerto internacional de Colombo, encuentro y asistencia por personal de Bidtravel. Luego, traslado a Colombo, la capital de Sri Lanka. Disfruta de un recorrido por la ciudad, que visita a varios sitios históricos, religiosos y lugares comerciales, incluido el famoso y bullicioso puerto en Pettah, también el barrio residencial de élite en Cinnamon Gardens, la plaza de Galle Face Green, el parque Viharamahadevi y mucho más.

Si el vuelo no llega a primera hora, este recorrido podría perderse.

Cena y alojamiento en hotel en Colombo.

Día 3. Colombo - Galle - Yala

Después del **desayuno** en el hotel, traslado a Galle. Declarada Patrimonio de la Humanidad por la UNESCO, esta ciudad histórica es una delicia para explorar a pie, un antiguo comercio infinitamente exótico puerto bendecido con imponentes edificios coloniales holandeses, antiguas mezquitas e iglesias, grandes mansiones y museos Paseando por sus callejuelas, pasarás por elegantes cafés, extravagantes boutiques e impecablemente restaurados hoteles propiedad de artistas, escritores, fotógrafos y diseñadores locales y extranjeros. Construido por los holandeses a partir de 1663, el núcleo de Galle es el Fuerte, un enclave amurallado rodeado por tres lados por el océano. Una parte clave del atractivo del Fuerte es que no es solo un lugar bonito. Claro, el turismo ahora domina la economía local, pero esta ciudad única sigue siendo una comunidad trabajadora: hay oficinas administrativas y tribunales, empresas exportadoras, escuelas y colegios.
Traslado a Tissamaharama Más tarde en la tarde, haz un Safari en el Parque Nacional de Yala. En casi 130 000 hectáreas, el Parque Nacional de Yala extiende su gloria alrededor de vastas praderas, arbustos, tanques y dunas: es el corazón de la vida silvestre de Sri Lanka y las tierras de una civilización que floreció durante el reinado de Sri Lankareyes de Lankan. Tomaremos un Jeep, para ingresar al parque más visitado del país. Entre sus becarios habituales se encuentran manadas de elefantes, perezosos, chacales, manadas de pájaros, así como la mayor densidad de leopardos en el mundo, haciendo Yala uno de los mejores destinos del país. Los neumáticos del jeep pasarán rocas, baches y harán curvas cerradas. Haciendo de este safari una experiencia emocionante bajo el sol tropical. **Cena y alojamiento en hotel en Tissamaharama.**

Día 4. Yala - Ella - Nuwara Eliya - Kandy

Desayuno en el Hotel Traslado a Nuwara Eliya con una parada en el camino para presenciar las Cataratas Ravana en Ella. Las cataratas de Ravana son sin duda una impresionante cascada que es el centro de atención en la tranquila ciudad de Ella, Sri Lanka. El mejor momento para visitar la cascada es durante la temporada de lluvias o justo después en comparación con la estación seca cuando los niveles de agua son escasos. Ella es un pequeño pueblo en medio de las montañas que ofrece una hospitalidad muy amable, vistas espectaculares y paseos tranquilos en medio de la naturaleza, plantaciones de té, templos y cascadas. El paso por esta zona permite disfrutar del verde y bellos paisajes de la sierra central. Continúe hacia Nuwara Eliya, una ciudad ubicada entre colinas, establecida por el Imperio Británico en el siglo XIX. Siglo, y por supuesto tenía un gran valor y utilidad, ya que era un enclave vacacional donde podías refugiarte de los meses más calurosos, por todo ello su arquitectura tradicional se mezcla con construcciones coloniales de estilo británico. A su llegada, visite Nuwara Eliya, un pintoresco pueblo a orillas del lago Gregory rodeado de montañas. Con hermosos paisajes, también conocida como "Pequeña Inglaterra" por su arquitectura colonial o "la ciudad de la luz" por su significado en cingalés. Caminos brumosos y empinados, serpenteando a través de exuberantes mantos verdes de arbustos de té en un clima fresco, recuerde a los visitantes que se encuentran dentro del alcance del renombrado retiro colonial británico, Nuwara Eliya. Aumentada por una atmósfera campestre inglesa, la ciudad de la luz, una vez gobernada por ingleses y escoceses - todavía está salpicado de bungalows coloniales, setos y uno de los mejores campos de golf de 18 hoyos en el mundo. Una caminata a través de la hierba verde y las paredes de ladrillo rojo debería presentar impresionantes vistas de un bullicioso caserío de campo. Traslado a Kandy En el camino, visite una plantación de té y una fábrica de té, para aprender cómo se cultiva y produce el té y hacer una mezcla personalizada para llevar a casa. Té de Ceilán, quizás el té más conocido y famoso del mundo, como la exportación más importante de Sri Lanka, lo llevaremos detrás de escena de este producto de renombre mundial. Con su guía como traductor, siéntase libre de hacerles preguntas sobre sus vidas y cómo es trabajar en un té plantación. Por la noche, puede disfrutar del espectáculo de danza cultural cingalesa. Un desfile de danza tradicional de Sri Lanka que floreció en la región montañosa durante la antigüedad, los bailarines visten trajes con cabello brillante y petos Saltan y giran al ritmo de los tambores realizando acrobacias asombrosas en el aire. El punto culminante de la actuación es el fuego. **Cena y alojamiento en hotel en Kandy.**

Día 5. Kandy - Matale - Dambulla - Habarana

Desayuno en el hotel Visita la ciudad de Kandy, a orillas del lago del mismo nombre. Esta ciudad Patrimonio de la Humanidad fue la capital del último estado cingalés en la isla en caer bajo dominio extranjero. Visitamos el Templo del Diente de Buda. También podemos apreciar el palacio y los jardines que comparten el complejo con el templo y el hermoso lago artificial que Está rodeado por gran parte de la ciudad. Traslado a Habarana En el camino, haz una parada en Matale, una hermosa zona agrícola en la Provincia Central de la isla que fue la punta de lanza de la rebelión en 1848 y hoy se destaca por su aporte a través de cultivos

emblemáticos que van desde el té, el caucho y las verduras hasta la variedad de especias. Podemos ver cómo son las muchas especias de la isla crecida, sea testigo de una demostración de cocina y disfrute de un almuerzo tradicional de Sri Lanka. Quienes lo deseen pueden optar por un masaje tradicional de cabeza y hombros de 10 minutos. Continúe hacia Dambulla para visitar el Templo de la Cueva de Dambulla. En el centro de la isla, que es conocida por sus impresionantes cuevas decoradas con frescos y budistas estatuas La decoración de las cinco cuevas de este conjunto monástico se inició hace más de 2.000 años. Contiene más de 150 imágenes de Buda, de las cuales la más grande es la colosal figura de Buda de 14 metros tallada en la roca. Gracias a estas características impresionantes, el templo es uno de los ocho sitios en Sri Lanka que han sido declarados Patrimonio de la Humanidad por la UNESCO. Traslado al Hotel en Habarana **Cena y alojamiento en hotel en Habarana.**

Día 6. Habarana - Pidurangala - Polonnaruwa - Habarana

Después del desayuno en el Hotel, visita Pidurangala. En la cima del pico, observe el impresionante amanecer desde este mirador en lo alto de una roca, con vistas panorámicas sobre Sigiriya en la distancia. Mire con asombro cómo el sol ilumina los brumosos bosques, lagos y pueblos, bañando los vastos paisajes del centro de Sri Lanka en tonos dorados. Escalar Pidurangala Rock fue increíble, y Creemos que es algo que todo visitante debería hacer mientras viaja a Sri Lanka. Por la tarde, visite la ciudad antigua de Polonnaruwa. La ciudad de Polonnaruwa, la capital medieval de Sri Lanka desde el siglo IX al XIII d.C. considerada la "joya del Renacimiento" de la arquitectura cingalesa y declarada Patrimonio de la Humanidad por UNESCO. Una gran ciudadela con monumentos arqueológicos e históricos como el palacio real, salas de audiencias, templos, la colosal figura tallada en la roca del rey Parakramabahu y su lago artificial construido desde entonces para generar un sistema de riego eficiente. También están las estatuas de Gal Vihara, tres inmensos Budas tallados en una pared de piedra caliza: el primero sentado en meditación, el segundo de pie con los brazos cruzados sobre el pecho que representa la iluminación y los terceros quince metros mucho tiempo acostado en el nirvana. Esta última es considerada la estatua más perfecta y misteriosa de Sri Lanka. **Cena y alojamiento en hotel en Habarana.**

Día 7. Habarana - Sigiriya - Hiriwaduna - Habarana

Después del **desayuno**, visite la Fortaleza de la Roca de Sigiriya, uno de los lugares más míticos de Sri Lanka. La llegada es impresionante, ya que la roca emerge a unos 200 metros sobre la selva para dominar el horizonte. En su parte superior esconde las ruinas de una ciudadela real que data del siglo V. El acceso será a través de un gran portón. En forma de león tallado en la roca, y de ahí viene el nombre Of Sigiriya, que significa 'el león'. Rock en cingalés. Ha sido descuidado con el tiempo hasta que un soldado británico encontró la roca en el siglo XIX y su cumbre ya había sido devorada por la maleza. Admire frescos como 'doncellas celestiales', que son pintados con pigmentos de tierra sobre el yeso. Más tarde, traslado a Hiriwadunna para un recorrido por el pueblo. Puedes pasear por los contornos del lago

disfrutando del campo a través de auténticos pueblos de Sri Lanka, una oportunidad increíble para sumergirse en la cultura. Toda la vida aquí brota de los ríos y arroyos que hacen que la tierra sea tan fértil y clara cuando uno cruza un gran afluente en catamarán, observa pescadores, agricultores y mujeres del pueblo lavando ropa en la periferia de los cursos de agua. **Cena y alojamiento y alojamiento en Habarana.**

Día 8. Habarana - Silver Temple - Negombo

Desayuno en el hotel. Traslado a Negombo con visita al Templo de Plata en el camino. El Ridi Maha Viharaya, un área que se cree que fue parte de la capital real de Kurunegala, se encuentra a unos 20 km de la ciudad de Kurunegala. El viharaya recibe el nombre de Ridee Vihara o el Templo de Plata debido a la mineral de plata encontrado por el rey Dutugemunu. La leyenda revela que en ese momento King carecía de dinero para construir Gran Ruwanweli maha seya en Anuradhapura. Entonces, pudo terminar su obra maestra con el mineral de plata encontrado. Continuación a Negombo y traslado al Hotel. Por la tarde visita a la ciudad de Negombo Ubicado dentro de un rango cercano al Aeropuerto Internacional Bandaranaike, Negombo - el centro de canela de la Colonización de Holanda: ofrece algunos de los tramos de buceo más emocionantes del país. Con bastante gusto, playa y laguna, Negombo sirve algunas de las mejores langostas, langostinos y cangrejos que se encuentran en el país, justo a tu mesa. **Cena y alojamiento en hotel en Negombo.**

Día 9. Colombo - Vuelta a Casa o noches en la playa

Saborea un último desayuno en el hotel antes de emprender el traslado al aeropuerto de Colombo. *Dependiendo del punto de salida (hoteles en Koggala o Hikkaduwa, o Beruwela, o Ahungalla) el traslado al aeropuerto durará entre 1,5 y 2 horas.

Llegada al día siguiente

ALOJAMIENTOS QUE SE INCLUYEN EN ESTE VIAJE

Primera

Kandy



Cinnamon Citadel Kandy ★★★★

Este atractivo hotel está situado a unos cinco kilómetros del animado centro de Kandy, donde podrá encontrar una gran cantidad de tiendas, comercios y lugares de ocio y entretenimiento, así como muchos lugares de interés turístico y una parada de transporte pú ...

Colombo

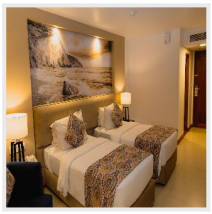

Pegasus Reef Hotel ★★★★

Pegasus Reef - A Beach Resort in Colombo se encuentra a 10 minutos en coche del centro de Colombo y a solo 200 metros de la playa de Helakanda. Ofrece una piscina al aire libre, 3 opciones gastronómicas y aparcamiento gratuito. Las habitaciones disponen de air ...

Habarana



Habarana Village By Cinnamon ★★★★

Chaaya Village está situado en el corazón del Triángulo Cultural de Sri Lanka, muy cerca de sitios arqueológicos de fama mundial, en un pueblo del distrito de Anuradhapura. Se encuentra aproximadamente a 176 km de la capital, Colombo, y cerca del pintoresco la ...

+ 2 hoteles más disponibles. *Consulta todos los alojamientos en:*
https://www.bidtravel.es/ofertas-sri-lanka-isla-del-paraiso

IMPORTANTE

GRUPOS REDUCIDOS MÁX 12 PERSONAS

El programa está diseñado para los vuelos que llegan entre las 6:00am y las 9:00am. En caso de que el vuelo sea en un horario diferente, el traslado tendrá un valor adicional. (Ver precios en suplementos opcionales al hacer la reserva o presupuesto)

Si las salidas desde el Aeropuerto de Colombo al finalizar el programa se encuentra fuera del rango horario de las 10:30hrs a las 13:30, el traslado tendrá un valor adicional. (Ver en suplementos opcionales al hacer la reserva o presupuesto)

Opiniones de nuestros clientes, lo más importante

Valoración de Silvia Hernández: ★★★★★

+ Lo que más le gustó:

SRI LANKA Experiencia inmejorable. Ha sido la primera vez que contratamos un viaje con Bidtravel y no va a ser la última. Desde nuestro primer contacto con Ana ha sido todo perfecto, ha respondido cada una de nuestras dudas que han sido muchas y hasta el último momento antes de viajar, hemos estado en contacto. El viaje ha sido perfecto, nada que reclamar, sin duda volveremos a viajar con Bidtravel. Gracias.

Valoración de Marta Villares: ★★★★★

+ Lo que más le gustó:

Recién llegados y felices de haber contratado con esta agencia.

Las mejores reseñas en aplicaciones externas de opiniones:

Trustpilot
TrustScore **4.9** **652** opiniones

Tripadvisor Travelers' Choice Awards
2014-2024

Viajes BIDtravel
4,8 ★★★★★ 725 reseñas
Agencia de viajes en Gijón

BIDtravel
C/ Menéndez Pelayo, 28. 33202 Gijón, Asturias
Equipo de Viajes BIDtravel

Teléfono: 985 19 54 55
Web: https://www.bidtravel.es/ofertas-sri-lanka-isla-del-paraiso

© 2026 Bidtravel. Todos los derechos reservados.