Cúpulas azules de Uzbekistán

Una semana para descubrir lo mejor del país



Recorre bazares bulliciosos, saborea la deliciosa gastronomía, sumérgete en las tradiciones milenarias de Uzbekistán. Incluimos visitas, guía, hoteles y vuelos.

Más información y reservas online:
https://www.bidtravel.es/ofertas-cupulas-azules-uzbekistan

TU VIAJE INCLUYE

- Vuelos incluyendo tasas desde el aeropuerto de tu elección
- Atención personalizada por un asesor experto
- Seguro médico de asistencia en viaje (válido para residentes en España)
- Alojamiento en el hotel (7 noches)
- Early check in a la llegada al país.
- Desayuno diario y 6 almuerzos
- Té y agua en las comidas
- 1 Lt. de agua por persona al día
- Puesta del sol con 1 copa de cerveza o vino o refresco + frutas o tabla de quesos en Khiva
- Master Class de Plov en Casa Local
- Folk Show en Grand Hall de Samarcanda
- Los servicios de transporte con aire acondicionado

- Entradas para los museos, monumentos y sitios históricos indicados.
- Guías locales en español.
- Billete en tren Tashkent - Samarcanda (Economy class
- Vuelo doméstico Urgench - Tashkent (Economy class)
- Mapa de Uzbekistán
- Tasas turísticas en los hoteles

LO QUE TU VIAJE NO INCLUYE

- Gastos personales, así como cualquier otro servicio no mencionado expresamente como incluido
- Late check out no indicados como incluidos
- Lo que se cobra para tomar fotos o videos (en los sitios históricos).
- Propinas obligatorias (45 euros por persona para toda la estancia), etc.
- Visados. Españoles exentos. Consultar otras nacionalidades requisitos de entrada.

ITINERARIO

8 días / 7 noches

Día 1. Origen - Tashkent

Volamos hacia Uzbekistán. La aventura comienza con destino a Tashkent, la vibrante capital del país, donde lo moderno convive con la historia. Noche a bordo.

*Nota: El hotel está disponible desde las 14:00. Para llegadas este mismo día, existe la opción de traslado privado con suplemento.

Día 2. Tashkent

A nuestra llegada a Tashkent, nos trasladamos al hotel para descansar (early check-in disponible). Tras el **desayuno**, comenzamos la exploración de la parte antigua: visitamos el Monumento al Terremoto y el complejo arquitectónico de Hasti Imam, que alberga el valioso Corán de Usman del siglo VII. Recorremos el animado Bazar Chorsu, centro del comercio y la vida local. Tras un **almuerzo** en restaurante tradicional, descubrimos la parte moderna: la Plaza de la Independencia, el Palacio Romanov (exterior), la Plaza de la Ópera y Ballet, la de Amir Temur y el famoso metro de Tashkent, verdadero museo subterráneo

Día 3. Tashkent - Samarcanda

Después del **desayuno**, tomamos el tren rumbo a la mítica Samarcanda, la ciudad que asombró a Alejandro Magno y a Tamerlán. A nuestra llegada, nos instalamos en el hotel y comenzamos la visita por el Mausoleo de Guri Emir, tumba de Tamerlán. Más tarde, la imponente Plaza Registán nos envuelve con su armonía: tres madrasas centenarias decoradas con mosaicos fascinantes. Tras el **almuerzo**, visitamos Shakhi-Zinda, una necrópolis sagrada de los siglos IX al XV, y el Observatorio de Ulughbek, testimonio de la grandeza científica del siglo XV.

Día 4. Samarcanda - Bukhara

Tras el **desayuno**, visitamos la monumental Mezquita Bibi-Khonum y el bullicioso Bazar Siab. **Almorzamos** en un restaurante local y salimos por carretera hacia Bukhara, ciudad sagrada y uno de los epicentros del Islam medieval. A la llegada, nos alojamos en el hotel y descansamos.

Día 5. Bukhara

Después del **desayuno**, se visita el Mausoleo de los Samanidas, Chashmai Ayub y la mezquita Bolo-Hauz nos hablan de la fe y la arquitectura local. Exploramos la antigua ciudadela Ark, residencia de los emires, y admiramos el conjunto Kalon con su alto minarete y su mezquita. También contemplamos, desde el exterior, la madrasa Miri Arab. Después del **almuerzo**, descubrimos los tres mercados-cúpula del siglo XVI, todavía vivos con artesanos y comerciantes. Visitamos el complejo de Lyabi Hauz, el corazón de la ciudad vieja, rodeado por madrasas como Kukeldash y Nodir Devon Begi, junto a un gran estanque. Cerramos el día con las madrasas Ulughbek y Abdulaziz-Khan.

Día 6. Bukhara - Khiva

Desayunamos temprano y nos adentramos en la vasta estepa uzbeka en dirección a Khiva (460 km), atravesando paisajes solitarios que aún guardan el espíritu nómada de Asia Central. Hacemos una pausa para **almorzar en ruta**. Llegada a Khiva y descanso.

Día 7. Khiva - Tashkent

Tras el **desayuno,** descubrimos la ciudad amurallada de Ichan-Kala, un museo viviente reconocido por la UNESCO: Kalta Minor, las madrasas Mohamed Amin Khan y Mohammed Rakhim Khan, el castillo Kunya Ark... **Almorzamos en restaurante local,** con copa de vino, cerveza o refresco incluida. Por la tarde visitamos el minarete y madrasa de Islom Khodja, la Mezquita Juma con sus columnas de madera, el harén del palacio Tash Hovli, el mausoleo de Pahlavan Mahmud (patrono local), y el caravanserai Allakuli Khan. Al anochecer, nos dirigimos al aeropuerto de Urgench y tomamos el vuelo de regreso a Tashkent. Noche en la capital.

Día 8. Vuelta a casa

Desayuno en el hotel. Traslado al aeropuerto para vuelo de regreso. Fin de nuestros servicios.

Perfil del viajero

Edad habitual: 45-70 años.

Viaje recomendado para:

- Viajeros interesados en historia, arquitectura y culturas antiguas.
- Personas que realizan su primer viaje a Asia Central y quieren conocer la Ruta de la Seda con un itinerario concentrado.

Valoración del programa

Ritmo: (4/5)

Caminatas: (3/5)

Nivel cultural: (5/5)

Naturaleza: (2/5)

Tiempo libre: (2/5)

Detalles que hacen especial este recorrido

- **Reúne en un mismo circuito las tres ciudades históricas más importantes de Uzbekistán: Jiva, Bujará y Samarcanda,** creando una visión completa de la evolución de la Ruta de la Seda desde las antiguas ciudades caravaneras hasta los grandes centros del Imperio Timúrida.
- **Permite descubrir no solo grandes edificios**, sino también bazares, calles antiguas y espacios donde todavía se percibe la vida tradicional de Asia Central.
- **La combinación de vuelos internos y tren** permite incluir Jiva, Bujará y Samarcanda en una ruta compacta, algo especialmente valorado en un destino con distancias grandes.

ALOJAMIENTOS QUE SE INCLUYEN EN ESTE VIAJE

Turista

Tashkent



Navruz Tashkent hotel ★★★

Este encantador hotel se encuentra en Tashkent. Dispone de un total de 38 habitaciones. El establecimiento se construyó en 2018. El Navruz Hotel en Tashkent tiene una terraza. Este hotel de 3 estrellas cuenta con habitaciones con aire acondicionado y baño priv ...

Samarcanda

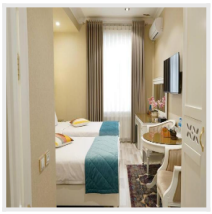

Silk Road Empire ★★★

El hotel ofrece habitaciones con aire acondicionado, escritorio, cafetera, nevera, lavavajillas, caja fuerte, TV de pantalla plana, terraza y baño privado con bidet. Cada habitación tiene hervidor, algunas ofrecen balcón y otras tambi&eacu ...

Primera

Bujara

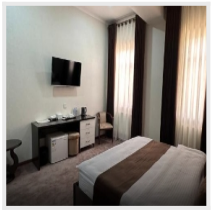

Hotel Ark Premium ★★★★

Hotel Ark Premium dispone de bicicletas gratis, piscina al aire libre, centro de fitness y jardín en Bukhara. Este alojamiento ofrece salón de uso común y servicio de habitaciones, además de wifi gratis en todo el alojamiento. El ho ...

Jiva



Hotel Anor Qal'a ★★★★

Disfruta de tu visita a Jiva en Anor Qal'a. Los servicios gratuitos incluyen wifi, estacionamiento y desayuno continental todos los días, de 07:00 a 10:00.

IMPORTANTE

RESERVA HASTA EL 30 DE NOVIEMBRE CON DESCUENTO POR BLACK FRIDAY

APLICA A TODAS LAS SALIDAS DE: MARZO A NOVIEMBRE, EXCEPTO EL MES DE JULIO

Este programa **NO se confirma** para reservas con menos de 32 días de antelación

Importante: precio dinámico. El precio de salida se irá encareciendo a medida que se vayan reservando las plazas. Recomendamos reservar los primeros para asegurar el mejor precio.

###

- La comida durante la ruta está prevista en restaurantes locales
- El itinerario está sujeto a alteraciones dependiendo de los cambios que puedan realizar las aerolíneas en sus horarios y días de operación de los vuelos
- Los hoteles de Uzbekistán son muy sencillos de construcciones bajas sin ascensor
- La calidad de los hoteles de Asia Central no corresponden a la calidad europea de hoteles

Opiniones de nuestros clientes, lo más importante

Valoración de Mercedes López: ★★★★★

+ Lo que más le gustó:

Hola a todos. No soy de recomendar en redes, pero en este caso quiero dejar testimonio del extraordinario buen hacer de Juan y su enorme implicación en que todo salga correctamente. Un viaje por otra parte para recomendar a cualquier persona.

- Lo que menos le gustó:

Muy agradecido por el comentario especial sobre mi trabajo. Me alegra especialmente que las gestiones "especiales" fueran todas correctas y satisfactorias.

Valoración de Nuria: ★★★★

+ Lo que más le gustó:

Un viaje absolutamente recomendable. Si bien los hoteles no alcanzan tanta calidad como en España son más que suficiente para hacerte un viaje cómodo y agradable. Nuestro guia Yusuf (creo que se escribe así) fue un encanto, las explicaciones pausadas y sin agregar "leyendas" que tanto gustan a otros guías, nos narró la historia tal cual sucedio, sin adornos. El grupo ideal 18 personas que resultaron todas muy amables. Comidas y traslados también muy bien.
Un viaje que recomiendo a los que busquen un circuito por Uzbekisan que merezca realmente la pena

- Lo que menos le gustó:

Gracias Nuria, siempre es muy agradable dar satisfacción a nuestros clientes, te esperamos en un próximo tour.

Las mejores reseñas en aplicaciones externas de opiniones:

Trustpilot
TrustScore **4.9** **652** opiniones

Tripadvisor Travelers' Choice Awards 2014-2024

Viajes BIDtravel
4,8 ★★★★★ 725 reseñas
Agencia de viajes en Gijón

BIDtravel
C/ Menéndez Pelayo, 28. 33202 Gijón, Asturias
Equipo de Viajes BIDtravel

Teléfono: 985 19 54 55
Web: https://www.bidtravel.es/ofertas-cupulas-azules-uzbekistan

© 2026 Bidtravel. Todos los derechos reservados.