La Perla del Índico y playa

Sri Lanka con final en las playas más paradisiacas de isla



Viaje inolvidable visitando Sigiriya Rock, el Templo de la Reliquia del Diente y un safari en Yala National Park. Con vuelos, guía, visitas y hoteles 3 y 4*

Más información y reservas online:
https://www.bidtravel.es/ofertas-perla-del-indico-playa

TU VIAJE INCLUYE

- Vuelos incluyendo tasas desde el aeropuerto de tu elección
- Atención personalizada por un asesor experto
- Seguro médico de asistencia en viaje (válido para residentes en España)
- Alojamiento en habitación estándar en régimen de Media pensión
- Hotel de playa
- Transporte en vehículo con aire acondicionado durante el tour
- TIQUETES Y ACTIVIDADES:
  - Colombo Tour (Vista panorámica),
  - Templo de plata
  - Cuevas de Dambulla
  - Ciudadela de Sigiriya
  - Visita a la ciudad antigua de Polonnaruwa

  - Matale Jardin de especias
  - Show Cultural en Kandy
  - Fabrica y plantaciones de té
  - Templo del diente de Buda
  - Cascada de Ravana
  - Puente de los 9 Arcos
  - Entrada y Safari en el Parque Nacional de Yala.
- Guía - chofer turístico en Español durante el tour, excepto en playa.
- **Gestión y emisión de visado para españoles. Resto de nacionalidades, consultar**

EXCURSIONES Y EXPERIENCIAS OPCIONALES

CMB - Traslados IN/OUT fuera del horario regular del programa

Este suplemento será aplicado a vuelos que se encuentren por fuera de los horarios de recogida establecidos para el programa.

LO QUE TU VIAJE NO INCLUYE

- Gastos personales, así como cualquier otro servicio no mencionado expresamente como incluido
- Permisos de cámara y video
- Los traslados para vuelos que llegan fuera del rango horario de 6 a 9 am a Colombo así como los traslados de salida que no sean en los horarios de 10.30 a 13.30 tendrán un suplemento adicional que debe añadirse al realizar la reserva.

ITINERARIO

11 días / 10 noches

Día 1. Origen - Sri Lanka

Trámites de facturación y vía un punto vuelos a Ceylán. **Noche a bordo**

Día 2. Colombo

Se recomienda la elección de un vuelo que aterrice en colombo entre las 5 y las 9 de la mañana, si llegan más tarde, se perdería la visita de la ciudad, y si llegan antes, no podrían disfrutar de su hotel hasta el medio día.

Llegada al aeropuerto internacional de Colombo, encuentro y asistencia por personal de BIDtravel. Luego, traslado a Colombo donde realizaremos un agradable recorrido por la ciudad. Colombo es la ciudad más grande y la actual capital administrativa de Sri Lanka. Una ciudad agitada y vibrante con una mezcla de vida moderna y los restos de una época colonial pasada. Debido a la expansión de su puerto y su posición geográfica estratégica, es una conexión clave para las rutas entre los hemisferios Oriente y Occidente. Colombo fue conocida por comerciantes antiguos 2000 años atrás. Sin embargo, solo fue la capital de Sri Lanka hasta cuando fue cedida al Imperio Británico en 1815. La ciudad alberga la mayoría de las oficinas corporativas de Sri Lanka, alberga restaurantes y diferentes vías de entretenimiento. En este tour vas a visitar varios sitios históricos, religiosos y lugares comerciales de Colombo, incluido el famoso y bullicioso puerto en Pettah, también el barrio residencial de élite en Cinnamon Gardens, la plaza de Galle, Face Green, el parque Viharamahadevi y mucho más.

Cena y alojamiento

Día 3. Colombo - Templo de Plata - Dambulla - Sigiriya

Después del **desayuno** en el hotel, nos dirigimos a Dambulla con una visita al Templo de Plata en el camino, que es un santuario budista Theravada del siglo II a.C. ubicado en la aldea de Ridigama en Kurunegala, Sri Lanka. Este templo se encuentra en el distrito de Kurunegala. En el Mahavamsa este lugar es conocido como la "Cueva de Plata". Según las leyendas, el rey Dutugemunu obtuvo plata de este lugar durante la construcción de Ruwanweli Seya. Por lo tanto, se le llamó el 'Templo de Plata'. Continuamos hasta Dambulla, en el centro de la isla, que es conocida por sus impresionantes cuevas decoradas con frescos y estatuas budistas. La decoración de las cinco cuevas de este complejo monástico comenzó hace más de 2000 años. Contiene más de 150 imágenes de Buda, de las cuales la más grande es la figura colosal de 14 metros de Buda tallada en la roca. Gracias a estas características impresionantes, el templo es uno de los ocho sitios en Sri Lanka que han sido declarados Patrimonio de la Humanidad por la UNESCO. Traslado al hotel en Sigiriya o Habarana con el resto del día libre. **Cena y**

alojamiento en el hotel elegido.

Día 4. Sigiriya .- Polonnaruwa - Sigiriya

Disfrute del **desayuno** en el hotel antes de dirigirse a Sigiriya Rock, uno de los lugares más míticos de Sri Lanka. La llegada es impresionante, pues la roca emerge a unos 200 metros sobre la selva para dominar el horizonte. En su cima, se esconden las ruinas de una ciudadela real data del siglo V. El acceso se realizará a través de un gran portón en forma de león tallado en el 3 roca, y de ahí viene el nombre Of Sigiriya, que significa 'la roca del león' en cingalés. Ha sido descuidado con el tiempo. hasta que un soldado británico encontró la roca en 19 el Century y su cumbre ya habían sido devorados por la maleza. Admirar frescos como 'doncellas celestiales', que están pintados con pigmentos de tierra sobre el yeso. Avanzamos en este Mundo UNESCO Patrimonio de la Humanidad para ir a la antigua ciudad de Polonnaruwa. Podrás observar y apreciar las ruinas del Palacio Real y otros edificios y estructuras. Otro aspecto interesante es Gal Viharaya, con tres magníficas estatuas de Buda en diferentes posiciones: erguido, sedentario y reclinado: el Salón de Audiencias, el Baño de Loto y la estatua del Rey Parakramabahu. Allá también son monumentos de famosos lugares de culto.
Traslado al hotel en Sigiriya o Habarana con el resto del día en t l e i s u r e
Cena y alojamiento en el Hotel elegido.

Día 5. Sigiriya - Matale - Kandy

Desayune en el hotel antes de dirigirse al jardín de especias de Matale. Este pequeño pueblo es conocido por su clima acogedor y suespecias fragantes. En el jardín, aprenderemos sobre los intrincados procesos que hacen que Sri Lanka produzca algunos de los mejoresespecias en el mundo. Traslado a la ciudad de Kandy. Esta noche seremos testigos de un espectáculo de danza cultural en Kandy (Solo en disponibilidad)
Cena y alojamiento en Kandy

Día 6. Kandy - Plantacion de te - Nuwara

Desayuno en el hotel seguido de un recorrido por las mayores atracciones de la hermosa ciudad de Kandy, a orillas del lago de el mismo nombre. Esta ciudad Patrimonio de la Humanidad fue la capital del último estado cingalés de la isla que cayó bajo dominio extranjero. Nosotros visitar el Templo del Diente de Buda. También podemos apreciar el palacio y los jardines que comparten el conjunto con el templo y el hermoso lago artificial que está rodeado por gran parte de la ciudad. Traslado desde Kandy a una plantación y fábrica de té. En la plantación observamos todo el proceso y elaboración del té. Posteriormente, disfrutamos de una degustación del auténtico té de Ceilán, considerado uno de los mejores blends del mundo. Pasamos a través campos verdes llenos de plantaciones de té en el camino a Nuwara Eliya (que significa 'Ciudad de la Luz' en cingalés), una pintoresca pueblo a orillas de un lago. El distrito de nuwara Eliya es conocido como la "Pequeña Inglaterra" por su ambiente

exuberante y colonial apariencia. **Cena y alojamiento en Nuwara Eliya**

Día 7. Nuwara Eliya - Ella - Yala - Tissamaharama

Desayuno. Tras el desayuno en el hotel, traslado a Ella, circulando a través de los verdes y hermosos paisajes del Altiplano Central, disfrutando de vistas como la salvaje cascada de Ravana. Desde Ella, nos trasladamos hacia el Parque Nacional de Yala. Al llegar al parque, realizamos un safari de unas dos a tres horas en un Jeep rustico sin aire acondicionado. En este parque nacional se encuentran elefantes, jabalíes, búfalos, leopardos, osos venados y cocodrilos, además de grandes bandadas de aves autóctonas y en migración. Traslado al hotel en Tissamaharama o en Yala con el resto del día libre. **Cena y alojamiento en destino elegido.**

Día 8. Tissamaharama - Weligama - Galle - Playa

El **desayuno** en el hotel es la antesala de una mañana de ruta por la costa india, rumbo a Weligama. Nos detenemos en esto localidad costera para ver a los pescadores practicar su excepcional forma de pescar, que consiste en unir sus redes con una estaca que sobresale de 20 a 50 metros del mar. Nos mudamos a Galle. La ciudad histórica de Galle está en el sur de Sri Lanka y es el mejor ejemplo de una fortaleza construida por los portugueses durante su 153 años de gobierno sobre el país, al que llamaron Ceilán. Visitamos la fortaleza de Galle, que ocupa toda una península y fue construido por los portugueses. Ahora es Patrimonio de la Humanidad por la UNESCO y dentro de sus paredes encontramos una serie de edificios de los 140 años de colonización holandesa, que reemplazó al dominio portugués, incluida una hermosa iglesia con una fachada típica holandesa, el antiguo hospital, la residencia del gobernador y más. Después de los holandeses llegaron los ingleses y de su época son la Iglesia Anglicana y la mezquita de Meera.
Traslado al hotel en Waskaduwa o Beruwala.
Cena y alojamiento en el destino elegido

Día 9. Playa

Desayuno. Media pensión con tiempo libre.

Día 10. Playa

Desayuno. Media pensión con tiempo libre

Día 11. Regreso a casa o noches extras

Desayuno, traslados y vuelos de vuelta, llegarás al día siguiente.

Perfil del viajero

Edad habitual: 40-65 años.

Viaje recomendado para:

- Personas interesadas en cultura, naturaleza y fauna.
- Viajeros que buscan un circuito organizado con estancia en la playa.

Valoración del programa

- Ritmo: (4/5)
- Caminatas: (3/5)
- Nivel cultural: (5/5)
- Naturaleza: (5/5)
- Tiempo libre: (4/5)

Detalles que hacen especial este recorrido

- Finalizar el recorrido cultural con unos días para disfrutar de la costa tropical sin necesidad de cambiar de país.
- La combinación del **tren panorámico y el safari en Yala** reúne dos de las experiencias más representativas de Sri Lanka, mostrando el contraste entre las montañas cubiertas de plantaciones de té y la fauna salvaje de uno de los parques nacionales más importantes del país.
- **El itinerario enlaza las antiguas capitales cingalesas con la costa sur**, ofreciendo una visión muy completa de la evolución histórica y paisajística de Sri Lanka en un único recorrido.

ALOJAMIENTOS QUE SE INCLUYEN EN ESTE VIAJE

Primera

Colombo

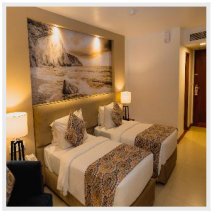

Pegasus Reef Hotel ★★★★

Pegasus Reef - A Beach Resort in Colombo se encuentra a 10 minutos en coche del centro de Colombo y a solo 200 metros de la playa de Helakanda. Ofrece una piscina al aire libre, 3 opciones gastronómicas y aparcamiento gratuito. Las habitaciones disponen de air ...

Beruwala



The Palms Beruwala ★★★★

El hotel destaca por su magnífica ubicación en Beruwala, cerca de la playa, en la costa sur de Sri Lanka. Se encuentra muy cerca de numerosos puntos de interés de este cautivador país. Los huéspedes se encontrarán cerca del Templo de Kande Vihare, la playa de ...

Sigiriya



Sigiriya Village ★★★★

El encantador hotel Sigiriya Village está situado en el centro de Sri Lanka, en el pueblo de Sigiriya, cerca de la famosa fortaleza rocosa, Patrimonio de la Humanidad por la UNESCO y uno de los lugares más importantes de la historia del país. La antigua ciudad ...

Superior

Nuwara Eliya

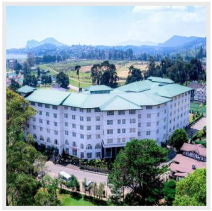

Araliya Green City ★★★★★

Araliya Green City es una opción popular entre los viajeros que visitan Nuwara Eliya, ya sea para explorar o simplemente para hacer una parada. Con una amplia gama de servicios, los huéspedes disfrutarán de una estancia cómoda. El a ...

Kandy



Mahaweli Reach ★★★★★

Este hotel urbano de lujo está situado en una zona tranquila al lado del río Mahaweli, en una preciosa región de colinas. En los alrededores, a unos cinco kilómetros, hay un precioso lago. A unos cinco minutos (unos dos kilómetros), podrá encontrar servicio de ...

Colombo



Cinnamon Lakeside Colombo ★★★★★

Este lujoso hotel ofrece unas vistas maravillosas del lago Beira (a 200 metros) y del Óceano Índico (a un kilómetro). Está situado en la avenida Sir Chittampalam A. Gardiner Mawatha y en los alrededores, a unos dos kilómetros, podrá encontrar una gran cantida ...

+ 10 hoteles más disponibles. *Consulta todos los alojamientos en:*
https://www.bidtravel.es/ofertas-perla-del-indico-playa

IMPORTANTE

- GRUPOS REDUCIDOS
- **Los traslados para vuelos que llegan fuera del rango horario de 6 a 9 am a Colombo así como los traslados de salida que no sean en los horarios de 10.30 a 13.30 tendrán un suplemento adicional que debe añadirse al realizar la reserva.**

Opiniones de nuestros clientes, lo más importante

Valoración de Salvador: ★★★★★

+ Lo que más le gustó:

Empresa muy profesional. Personal super atento y motivado con los Clientes.

Valoración de José Vicente: ★★★★★

+ Lo que más le gustó:

El país y su cultura y naturaleza.

- Lo que menos le gustó:

Lo inevitable del monzón, las lluvias inesperadas.

Valoración de Rubén Eladio : ★★★★★

+ Lo que más le gustó:

Bidtravel siempre rozando la excelencia

Las mejores reseñas en aplicaciones externas de opiniones:



BIDtravel
C/ Menéndez Pelayo, 28. 33202 Gijón, Asturias
Equipo de Viajes BIDtravel

Teléfono: 985 19 54 55
Web: https://www.bidtravel.es/ofertas-perla-del-indico-playa

© 2026 Bidtravel. Todos los derechos reservados.