India: Delhi, Jaipur, Agra y Varanasi

Recorrido por Delhi, Jaipur, Agra y Benarés

Aventura en India: BIDtravel te lleva a Delhi, Jaipur, Agra y Varanasi. Conoce el Taj Mahal o el Fuerte de Agra con un guía en español, traslados y visitas.

Más información y reservas online:
https://www.bidtravel.es/ofertas-india-delhi-jaipur-agra-varanasi

TU VIAJE INCLUYE

- Vuelos incluyendo tasas desde el aeropuerto de tu elección
- Atención personalizada por un asesor experto
- Seguro de viaje, incluyendo cobertura médica y de equipaje. (Válido para residentes en España)
- Asistencia 24 horas, antes, durante y después del viaje
- Alojamiento 8 noches.
- Media Pensión
- Traslados en coche con aire acondicionado.
- Visitas con guía local en español
- Guía acompaña a más de 5 pasajeros
- Un paseo fascinante en Rick Shaw en Delhi.
- Una subida en Jeep en Jaipur.
- Entradas a los monumentos indicados.
- Delhi - Qutub Minar.
- Jaipur - Fuerte de Amber, Palacio de Maharajá, Jantar Mantar.
- Agra - Fatehpur Sikri, El Taj Mahal, Fuerte de Agra, Tumba de Itmad-ud-Daulah,Varanasi - Sarnath
- Asistencia y traslados en aeropuertos.
- Impuestos Del Gobierno.

LO QUE TU VIAJE NO INCLUYE

- Gastos personales, así como cualquier otro servicio no mencionado expresamente como incluido
- Trámite de visado.

ITINERARIO

10 días / 9 noches

Día 1. Origen - India

Vuelos desde Origen, noche a bordo, dependiendo de la llegada del vuelo puedes necesitar una noche extra o no. Te contacteremos para este extremo.

Día 2. Delhi

Bienvenido al aeropuerto de Delhi, un representante de BIDtravel lo recibirá en el aeropuerto. Luego traslado al hotel en coche privado. Check-in en el hotel. Alojamiento.

NOTA: para este servicio nuestro representante de Bidtravel habla en español nivel básico. En época de muchos traslados, donde hay traslado hora tras hora, es probable que éste deje a los viajeros en el coche y vayan solos junto al conductor hasta el hotel, donde habrá otro representante nuestro haciendo el check in.

Día 3. Delhi

Desayuno. Por la mañana visitaremos a la Vieja Delhi, incluyendo la mezquita, Jama Masjid (La mezquita más grande del país) una parada en el fuerte Rojo (Unos de los opulentos fuertes de la época del imperio Mughal). Un paseo fascinante en Rickshaw carrito tirado por hombre en las antiguas calles. El almuerzo no está incluido en nuestra visita, se tiene lugar después del consentimiento de los pasajeros, después de un consenso común. Continuamos la visita por Nueva Delhi recorriendo el Raj Ghat memoria de Ghandhi, la puerta de la India, el Parlamento, el Palacio presidencial, el minarete Qutub Minar el más alto del mundo de 73 metros de altura y También visitarán un interesante Templo de la comunidad Sikh.
Cena y Alojamiento.

Día 4. Delhi - Jaipur

Desayuno. Por la mañana salida por carretera hacia Jaipur. Jaipur - La capital de Rajasthan, con sus característicos edificios de color rosa oscuro, el color que representa hospitalidad para los Rajputs en la cultura Rajput. Fundada por Raja Jai Singh en el siglo 18, está rodeada de las colinas al tope de las cuales se construyeron fuertes y palacios que inspiraron cuentos de hada. Camellos caminando lentamente y los habitantes vestidos de colores brillantes, reflejan un patrimonio desértico en Jaipur. Mientras tanto, los mercados están repletos de maravillosos souvenirs, telas tejidas a mano y artesanía. Le invitamos a visitar la ciudad de amor, leyendas y tradiciones.

Llegada y traslado al hotel. **Cena** y alojamiento.

Día 5. Jaipur la ciudad Rosa

Desayuno. A las 07.30 horas serán recogidos en el hotel para visitar fuerte de Amber (subirán montados en elefante y bajarán por coche). Montados en elefantes subirán a la cima de la colina donde se encuentra el fuerte Ámber y sus murallas. Desde ahí apreciarán la histórica ciudad de los reyes de Amber junto al lago Maota, En la época de Navratris, puede ser que este paseo este anulado, informaremos adecuadamente cerca de la fecha de alguna opción adecuada.

Por la tarde, visitaremos, El Palacio de Maharajá (también conocido en nombre de palacio de la ciudad), antigua residencia real convertida en museo, una pequeña porción es todavía utilizada por la familia real de Jaipur. Jantar Mantar, que es el Observatorio más grande del mundo, construido en piedra y mármol por Jai Singh desde 1728 hasta 1734. En ruta tendrán una breve parada para tomar la tradicional fotografía de Hawa Mahal (Palacio de los Vientos). El palacio, de cinco plantas, fue construido en 1799 y es uno de los mejores ejemplos del talento artístico de los rajputas, que lo construyeron para que las damas de la corte pudieran entretenerse observando el bullicio de la ciudad. También conoceremos un Templo Hinduista “Laxmi Narayan o Templo de Birla” para asistir a la ceremonia AARTI. **Cena** y Alojamiento.

Día 6. Abhaneri -Fatehpur Sikri -Agra (240 Kms / 6 Hrs)

Desayuno. Por la mañana salida por carretera hacia Agra, en la ruta visitaremos Chand Baori fue construido, según se cree, en el año 800 d. C. por el rey Chand de la dinastía Chahamana, y es considerado uno de los mayores y más profundos de la India. Contiene 3500 escalones en 13 niveles con una profundidad de 20 metros. Continuamos viajes hacia Agra, en la ruta visitaremos la ciudad abandonada de Fatehpur Sikri y su palacio. Fue construido por el rey Akbar en el siglo XVI y cambió su capital a Fatehpur Sikri. Construyó varios edificios civiles como el Diwan-I-Am, Diwan-I-Khas, el palacio Jodhabai, la casa de Birbal, la casa de Marian y el Panchmahal. Proseguiremos la ruta hacia Agra. Llegada y traslado al hotel. **Cena** y Alojamiento.

Día 7. Agra

Desayuno. Visitaremos El Taj Mahal, poco hace falta decir sobre esta maravilla arquitectónica que siempre acaba convirtiéndose en el alma de toda visita turística a Agra, un monumento al amor, así se define al **Taj Mahal**, impresionante por la belleza de su arquitectura en mármol blanco. Shah Jahan ordenó su construcción como expresión del amor que sentía por su hermosa esposa, Mumtaz Mahal. Obra del arquitecto persa Ustad Isa, se invirtieron 22 años en su construcción y se ha convertido en una de las maravillas del mundo. Posee un imponente diseño, una perfecta simetría, elegantes cúpulas talladas y entre otras genialidades, los

mejores trabajos de incrustaciones que jamás se han podido ver.

Más tarde visitaremos el **Fuerte de Agra**, construido por el emperador Akbar entre 1565 y 1573, revela el talento Mughal para combinar la arquitectura defensiva con la belleza y el diseño. Este palacio fue iniciado por Akbar como una ciudadela puramente defensiva y posteriormente fue completado por dos generaciones sucesivas, se añadió el delicado mosaico de mármol y magníficos palacios. El fuerte es la historia de Mughal Agra y ofrece una mágica vista del Taj Mahal. Visitaremos Tumba de Itmad-ud-Daulah, “Baby Taj Mahal” se trata una exquisita tumba construida en honor de Mirza Ghiyas Begvis, fue construido por su hija, era Mujer de emperador Jahagir.

Luego visita a Taller de mármol: puede visitar el taller de mármol, donde se fabrican muebles y recuerdos de mármol con incrustaciones de piedras semipreciosas. Esta es una oportunidad única para observar el trabajo de maestros cuyas habilidades se han transmitido de generación en generación durante siglos.

Cena y Alojamiento.

Día 8. Agra - Delhi - Varanasi, vuelos

Desayuno. Por la mañana saldremos por carretera hacia Delhi aeropuerto para tomar el **vuelo con destino a Varanasi** En llegada asistencia de nuestro representante y traslado al hotel. Por la noche asistiremos a la ceremonia religiosa “Aarti” dedicada al río Ganges.

Cena y Alojamiento

Día 9. Varanasi

¡Este día es para madrugar!
A las 05:00 AM los recogerán en el hotel para un paseo en barco por el río Ganges. Durante el paseo en barco, veremos descender a los peregrinos hacia el río para sumergirse y limpiar su alma, también presenciaremos los "ghats crematorios" que es el lugar donde se incineran los cadáveres. También haremos una visita por la Universidad de Varanasi, templo Bharat Mata.

Regresaremos al Hotel alojamiento para **Desayunar**.
Por la tarde haremos una excursión para visitar Sarnath, lugar donde Buda predicó su primer sermón "Maha-Dharma Chakra Pravartan, ò rueda de la ley. Otras de las estructuras en Sarnath son las ruinas del templo en representación de la Mula gandha-Kuti, ruinas de monasterios y estupas, entre los más apreciados se encuentra la Estupa Dhamekh. Sarnath también ha dado una rica colección de esculturas budistas compuesta de numerosas imágenes de Buda y Bodhisatva, que puede ser visto en el Museo Arqueológico Sarnath.
Cena y Alojamiento.

Día 10. Varanasi - Delhi - Vuelta a casa

Desayuno. Por la mañana tiempo libre para sus actividades personales. Por la tarde, traslado al aeropuerto para tomar el vuelo con destino a Delhi. **Cena** de despedida.
A la llegada permanecerá en tránsito para tomar vuelo de regreso a casa.

ALOJAMIENTOS QUE SE INCLUYEN EN ESTE VIAJE

Primera

Agra



Howard Plaza The Fern, Agra ★★★★

Este moderno hotel está situado a pocos pasos del histórico Taj Mahal. Por su ubicación tan central no está lejos de otros destinos interesantes y es perfecto para aquellos interesados en la historia y la cultura del lugar. El aeropuerto de Kheria está situado ...

Delhi and NCR

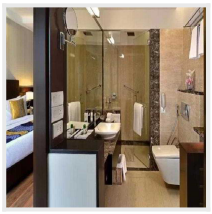

Fortune Park Orange ★★★★

Con una ubicación conveniente a 45 minutos en coche del Aeropuerto Internacional Indira Gandhi y con fácil acceso al centro de negocios de Gurgaon y a los cinturones industriales de Bhiwadi, Bawal y Manesar, este hotel ofrece un alojamiento excelente tanto par ...

Varanasi



The India Benares ★★★★

Disfruta de las instalaciones recreativas, como una discoteca, o admira la vista desde la terraza. Entre los servicios adicionales de este hotel se incluyen acceso inalámbrico a internet de cortesía, servicios de conserjería y tiendas en el establecimiento. Di ...

Superior

Jaipur



Radisson Jaipur City Center ★★★★★

Con fácil acceso al Aeropuerto Internacional de Jaipur, el hotel ofrece un alojamiento inigualable para una estancia en la “ciudad rosa” de Jaipur, una de las ciudades más visitadas de la India. El Fuerte Amber, una de las principales atracciones turísticas de ...

Delhi and NCR



The Leela Ambience Convention Hotel Delhi ★★★★★

Delhi es una de las capitales más antiguas del mundo, impregnada del tapiz cultural que se ha ido tejiendo a su alrededor a lo largo de los siglos. La autopista National Highway 8 ofrece fácil acceso al hotel, que se encuentra a 40 minutos del aeropuerto inter ...

Varanasi



Radisson Hotel Varanasi ★★★★★

Descubre las maravillas de Varanasi con una estancia en el Radisson Hotel Varanasi. El hotel ofrece una variedad de instalaciones y servicios para garantizar una estancia cómoda, incluyendo wifi gratis en todas las habitaciones, recepción y servicio de habitac ...

+ 2 hoteles más disponibles. *Consulta todos los alojamientos en:*
https://www.bidtravel.es/ofertas-india-delhi-jaipur-agra-varanasi

IMPORTANTE

El visado para India se puede hacer online. Te recordamos que para la India de 30 días de turista tienes que tramitarlo entre 4 y 30 días antes de tu viaje. No antes, ya que tienes que ingresar al país antes de que caduque la ETA (aprobación de la visa), que son 30 días desde que se emite.

¡Salidas semanales!

Recibirás la documentación entre 20 y 10 días antes del viaje, aunque si te urge, te la podemos enviar en el mismo momento de la contratación del viaje.

###

Opiniones de nuestros clientes, lo más importante

Valoración de Susana: ★★★★★

+ Lo que más le gustó:

Un enorme gracias por todos los servicios prestados en nuestras vacaciones "Cheap India" en el norte de la India durante diciembre 2015. Todas las excursiones durante el viaje estaban bien organizados y disfrutamos cada minuto de la excursión. Tuvimos un viaje sin problemas y memorable. Teníamos un coche con excelente conductor y guía, todos los cuales exhibieron el más alto profesionalismo, seguridad y conocimiento. Sr. Anil Surana nuestro guía era genial y flexible si teníamos algo en particular que queríamos quedarnos más tiempo. Él fue servicial y también dispuesto a mostrarnos adicionales y puntos alternativos de interés. Nuestro conductor Sr. Tarsem Rana era un conductor muy paciente y hábil en las carreteras, animales, autobuses, personas, etc. que te encuentras en carreteras indias. Los hoteles elegidos eran todos de una buena calidad pero tenemos que destacar Shahpura House en Jaipur como el mejor hotel de nuestro viaje. Todo el viaje fue extremadamente bien ejecutado y organizado. Ya tenemos ganas de nuestro próximo viaje que será a través de Bidtravel !!! Sin duda volveremos y me gustaría al Sr. Anil Surana reserva como guía y Sr. Tarsem Rana como un conductor. Con los mejores deseos

Valoración de Miguel Angel Suarez Martinez: ★★★★★

+ Lo que más le gustó:

Tantas opiniones que leí no podían estar equivocadas sobre vuestra agencia online, además un amigo fue el que me recomendó vuestra web. Así que para la India me fui con Bidtravel, el resultado no ha podido ser más a nuestro gusto, tanto Marisa, Jaime, Diana y yo mismo hemos quedado satisfechos del viaje y de vuestra atención antes de la salida del mismo. Desde luego volveremos a contar con vuestra agencia en nuesrro próximo viaje. Gracias a Juan por sus desvelos

Valoración de Rebeca dominguez : ★★★★

+ Lo que más le gustó:

Buenas! contrate este viaje para agosto del 2016, tengo que decir que tenia muchas ganas de este viaje, y con Bidtravel fue genial. En nuestro tour por suerte no nos toco ir con nadie, y no lo digo porque no seamos sociables sino porque la calor era muy fuerte y tener que esperar a 50 personas en un bus para poder subir a refrescarte es algo incomodo. los hoteles era una pasada , pudimos ver un contraste muy fuerte porque por el día ves la pobreza extrema que tienen la india y cuando llegas al hotel parece que estés en otro mundo, un lujo que se agradece. nuestro guia PAUAN era muy amable y explicaba todo muy bien, y nuestro chofer VIPI también muy amable también. sobre lo que nos a gustado mas a sido los templos , y el todo poderoso thaj mahal , FANTASTICO! Siempre piensas uuuaaauu sera bestial pero llegas allí y es mucho mejor. sin duda bidtravel es la mejor opción de viaje, estamos muy contentos con jaime.

- Lo que menos le gustó:

Aun que es logico, lo que menos nos a gustado es lo sucio que esta todo. Se entiende que sea muy pobre pero no se tiene porque ser sucio. que los niños no vayan al colegio, se dedican a vender . que la gente no paren de mirarte por la calle porque llevas pantalón corto, lo entienden porque eres turista , pero igualmente te miran todos.

Las mejores reseñas en aplicaciones externas de opiniones:

Trustpilot
TrustScore **4.9** **652** opiniones

Tripadvisor Travelers' Choice Awards
2014-2024

Viajes BIDtravel
4,8 ★★★★★ 725 reseñas
Agencia de viajes en Gijón

BIDtravel
C/ Menéndez Pelayo, 28. 33202 Gijón, Asturias
Equipo de Viajes BIDtravel

Teléfono: 985 19 54 55
Web: https://www.bidtravel.es/ofertas-india-delhi-jaipur-agra-varanasi

© 2026 Bidtravel. Todos los derechos reservados.