Cúpulas azules y Valle de Fergana

Explora los rincones más ocultos del país



Visita el Arca de Bukhara, la Plaza Registan, la Fábrica de Seda de Margilan y el oasis de Fergana. Visitas con guía, hoteles 3 o 4* y vuelos. ¡Reserva ahora!

Más información y reservas online:
https://www.bidtravel.es/ofertas-cupulas-azules-valle-fergana

TU VIAJE INCLUYE

- Vuelos incluyendo tasas desde el aeropuerto de tu elección
- Atención personalizada por un asesor experto
- Seguro médico de asistencia en viaje (válido para residentes en España)
- Alojamiento en el hotel (7 noches)
- Early check in a la llegada al país.
- 7 desayunos y 6 almuerzos y 2 cenas
- 1 copa de vino / cerveza/ refresco en Khiva
- Té y agua en las comidas
- 1 Lt. de agua por persona al día
- Los servicios de transporte con aire acondicionado
- Entradas para los museos, monumentos y sitios históricos indicados.
- Guías locales en español.

- Vuelo doméstico Tashkent - Urgench
- Billete en tren Samarcanda -Tashkent
- Mapa y Souvenirs de Uzbekistán
- Tasas turísticas en los hoteles

EN FERGANA:

- Alojamiento en el hotel DBL/TWN (2 noches)
- Alimentación: 2 desayunos, 2 almuerzos
- Té, agua en las comidas

- Los servicios de transporte con aire acondicionado según el programa de tour:

- 1-2 pax – A/C Sedan coach (up to 4 seats)

- 3-7 pax – A/C Minivan (up to 12 seats)

- 8-13 pax – A/C Minibus (up to 18 seats)

- Traslado Andijan – Tashkent en coche Sedan (3 pax en cada coche)
- Billete en tren Tashkent-Andijan (Economy Class);
- Entradas (billetes) para los museos, monumentos y sitios históricos
- Guía de habla hispana para todas las excursiones
- Tasas turísticas en los hoteles

LO QUE TU VIAJE NO INCLUYE

- Gastos personales, así como cualquier otro servicio no mencionado expresamente como incluido
- Late check out no indicados como incluidos
- Lo que se cobra para tomar fotos o videos (en los sitios históricos).
- Propinas obligatorias (45 euros por persona para toda la estancia), etc.
- Visados. Españoles exentos. Consultar otras nacionalidades requisitos de entrada.

ITINERARIO

10 días / 9 noches

Día 1. Origen - Tashkent

Volamos hacia Uzbekistán. La aventura comienza con destino a Tashkent, la vibrante capital del país, donde lo moderno convive con la historia. Noche a bordo.

*Nota: El hotel está disponible desde las 14:00. Para llegadas este mismo día, existe la opción de traslado privado con suplemento.

Día 2. Tashkent

A nuestra llegada a Tashkent, nos trasladamos al hotel para descansar (early check-in disponible). Tras el **desayuno**, comenzamos la exploración de la parte antigua: visitamos el Monumento al Terremoto y el complejo arquitectónico de Hasti Imam, que alberga el valioso Corán de Usman del siglo VII. Recorremos el animado Bazar Chorsu, centro del comercio y la vida local. Tras un **almuerzo** en restaurante tradicional, descubrimos la parte moderna: la Plaza de la Independencia, el Palacio Romanov (exterior), la Plaza de la Ópera y Ballet, la de Amir Temur y el famoso metro de Tashkent, verdadero museo subterráneo

Día 3. Tashkent - Samarcanda

Después del **desayuno**, tomamos el tren rumbo a la mítica Samarcanda, la ciudad que asombró a Alejandro Magno y a Tamerlán. A nuestra llegada, nos instalamos en el hotel y comenzamos la visita por el Mausoleo de Guri Emir, tumba de Tamerlán. Más tarde, la imponente Plaza Registán nos envuelve con su armonía: tres madrasas centenarias decoradas con mosaicos fascinantes. Tras el **almuerzo**, visitamos Shakhi-Zinda, una necrópolis sagrada de los siglos IX al XV, y el Observatorio de Ulughbek, testimonio de la grandeza científica del siglo XV.

Día 4. Samarcanda - Bukhara

Tras el **desayuno**, visitamos la monumental Mezquita Bibi-Khonum y el bullicioso Bazar Siab. **Almorzamos** en un restaurante local y salimos por carretera hacia Bukhara, ciudad sagrada y uno de los epicentros del Islam medieval. A la llegada, nos alojamos en el hotel y descansamos.

Día 5. Bukhara

Después del **desayuno**, se visita el Mausoleo de los Samanidas, Chashmai Ayub y la mezquita Bolo-Hauz nos hablan de la fe y la arquitectura local. Exploramos la antigua ciudadela Ark, residencia de los emires, y admiramos el conjunto Kalon con su alto minarete y su mezquita. También contemplamos, desde el exterior, la madrasa Miri Arab. Después del **almuerzo**, descubrimos los tres mercados-cúpula del siglo XVI, todavía vivos con artesanos y comerciantes. Visitamos el complejo de Lyabi Hauz, el corazón de la ciudad vieja, rodeado por madrasas como Kukeldash y Nodir Devon Begi, junto a un gran estanque. Cerramos el día con las madrasas Ulughbek y Abdulaziz-Khan.

Día 6. Bukhara - Khiva

Desayunamos temprano y nos adentramos en la vasta estepa uzbeka en dirección a Khiva (460 km), atravesando paisajes solitarios que aún guardan el espíritu nómada de Asia Central. Hacemos una pausa para **almorzar en ruta**. Llegada a Khiva y descanso.

Día 7. Khiva - Tashkent

Tras el **desayuno,** descubrimos la ciudad amurallada de Ichan-Kala, un museo viviente reconocido por la UNESCO: Kalta Minor, las madrasas Mohamed Amin Khan y Mohammed Rakhim Khan, el castillo Kunya Ark... **Almorzamos en restaurante local,** con copa de vino, cerveza o refresco incluida. Por la tarde visitamos el minarete y madrasa de Islom Khodja, la Mezquita Juma con sus columnas de madera, el harén del palacio Tash Hovli, el mausoleo de Pahlavan Mahmud (patrono local), y el caravanserai Allakuli Khan. Al anochecer, nos dirigimos al aeropuerto de Urgench y tomamos el vuelo de regreso a Tashkent. Noche en la capital.

Día 8. Tashkent - Andijan - Dustlik - Osh (Kirguistán) - Tren.

Desayuno en el hotel.

07.00Transfer a la estacion para coger el tren hacia Andijan (08.05-14.15). **Almuerzo PICNIC** en tren.

14.50 Llegada a Andijan traslado hacia la frontera con Kirguistan (45 km)**

16.20 Encuentro en la frontera KPP “Dustlik” y traslado a Osh. A la llegada visitamos la montaña sagrada de Suleiman. “Este sitio se ha inscrito en la Lista del Patrimonio Mundial UNESCO por ser el ejemplo más cabal de montaña sagrada de todo el Asia Central y un testimonio de la tradición plurimilenaria del culto rendido a las montañas. Allí mismo visitamos El Complejo de Museos Históricos y Arqueológicos Nacionales Sulaiman es uno de los museos más grandes de Kirguistán, ubicado en la ciudad de Osh, en la estructura única del complejo de cuevas de la montaña Sulaiman. Después se inicia la visita panorámica de la ciudad Osh: Plaza Central e Iglesia Ortodoxa (visita exterior, 19 DC).

Llegada y alojamiento en el hotel.

Descanso en el hotel.

***El itinerario está sujeto a alteraciones dependiendo de los cambios que puedan realizar Uzbekistan Railways en sus horarios y días de operación de los trenes.

Desayuno en el hotel. 07.00 Transfer a la estación para coger el tren hacia Kokand (08.05-12.20) 12.20 Llegada a Kokand. En Kokand haremos las visitas al Palacio de Khudayar Khan, “Tumba de los reyes”- Mausoleo de Dahma-i-Shakhon, Mausoleo de Modari Khan, Madrasa de Narboutabek, Mezquita Djoumi. **Almuerzo** en restaurante local. Traslado hacia Rishtan (45 km), otra localidad de la zona famosa por su cerámica. Continuación a Fergana (60 km). Llegada y alojamiento en el hotel. Descanso en el hotel.

Día 9. Dustlik - Andijan - Margilan - Kokand - Tashkent

Desayuno temprano en el hotel. 08:00 Volvemos a Uzbekistán, cruce de frontera en BP "Dustlik" hacia Uzbekistán (duración aproximada de 30 min a 1 h), encuentro con el conductor en el lado uzbeko de la frontera. Salimos con destino Margilan (100 km) donde realizamos la visita a taller de la seda, donde se puede observar el proceso total de transformación de la seda.

Continuación a Kokand (77 km).

Almuerzo en restaurante local. En Kokand haremos las visitas al Palacio de Khudayar Khan, Mezquita Djoumi.

Traslado a Tashkent (238 kms, 4 hrs). Llegada a Tashkent y traslado al hotel.

Descanso en el hotel.

Día 10. Tashkent - Regreso a casa

Desayuno en el hotel. Traslado al aeropuerto para volver a casa. Fin de nuestros servicios.

ALOJAMIENTOS QUE SE INCLUYEN EN ESTE VIAJE

Turista

Tashkent



Navruz Tashkent hotel ★★★

Este encantador hotel se encuentra en Tashkent. Dispone de un total de 38 habitaciones. El establecimiento se construyó en 2018. El Navruz Hotel en Tashkent tiene una terraza. Este hotel de 3 estrellas cuenta con habitaciones con aire acondicionado y baño priv ...

Samarcanda

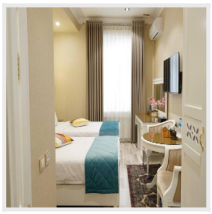

Silk Road Empire ★★★

El hotel ofrece habitaciones con aire acondicionado, escritorio, cafetera, nevera, lavavajillas, caja fuerte, TV de pantalla plana, terraza y baño privado con bidet. Cada habitación tiene hervidor, algunas ofrecen balcón y otras tambi&eacu ...

Osh

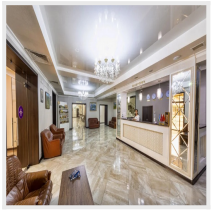

Grand Chavo Hotel ★★★

Osh Grand Hotel Chavo es un hotel de 3 estrellas ubicado en la calle Kurmanjan-Datka en la ciudad de Osh, Kirguistán. Se destaca por ofrecer habitaciones amplias y servicios pensados tanto para viajeros de negocios como para turistas.

Primera

Bujara

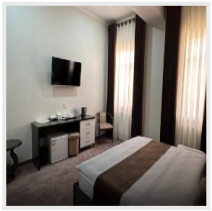

Hotel Ark Premium ★★★★

Hotel Ark Premium dispone de bicicletas gratis, piscina al aire libre, centro de fitness y jardín en Bukhara. Este alojamiento ofrece salón de uso común y servicio de habitaciones, además de wifi gratis en todo el alojamiento. El ho ...

Jiva



Hotel Anor Qal'a ★★★★

Disfruta de tu visita a Jiva en Anor Qal'a. Los servicios gratuitos incluyen wifi, estacionamiento y desayuno continental todos los días, de 07:00 a 10:00.

+ 1 hotel más disponible. *Consulta todos los alojamientos en:*
https://www.bidtravel.es/ofertas-cupulas-azules-valle-fergana

IMPORTANTE

RESERVA HASTA EL 30 DE NOVIEMBRE CON DESCUENTO POR BLACK FRIDAY

APLICA A TODAS LAS SALIDAS DE: MARZO A NOVIEMBRE, EXCEPTO EL MES DE JULIO

Este programa **NO se confirma** para reservas con menos de 32 días de antelación

Importante: precio dinámico. El precio de salida se irá encareciendo a medida que se vayan reservando las plazas. Recomendamos reservar los primeros para asegurar el mejor precio.

###

- La comida durante la ruta está prevista en restaurantes locales
- El itinerario está sujeto a alteraciones dependiendo de los cambios que puedan realizar las aerolíneas en sus horarios y días de operación de los vuelos
- Los hoteles de Uzbekistán son muy sencillos de construcciones bajas sin ascensor
- La calidad de los hoteles de Asia Central no corresponden a la calidad europea de hoteles

Operamos este viaje desde 4 personas, en caso de solo dos viajeros ofreceremos hacerlo con suplemento

Opiniones de nuestros clientes, lo más importante

Valoración de Esther: ★★★★★

+ Lo que más le gustó:

Aún no he relizado el viaje pero loa comunicación y la amabilidad, así como el asesormiento de 10

Las mejores reseñas en aplicaciones externas de opiniones:

Trustpilot
TrustScore **4.9** **652** opiniones

Tripadvisor Travelers' Choice Awards
2014-2024

Viajes BIDtravel
4,8 ★★★★★ 725 reseñas
Agencia de viajes en Gijón

BIDtravel
C/ Menéndez Pelayo, 28. 33202 Gijón, Asturias
Equipo de Viajes BIDtravel

Teléfono: 985 19 54 55
Web: https://www.bidtravel.es/ofertas-cupulas-azules-valle-fergana

© 2026 Bidtravel. Todos los derechos reservados.